

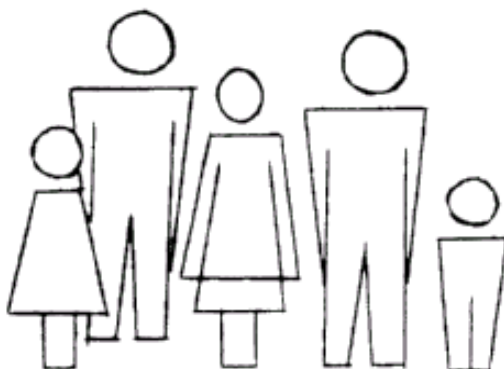

ΚΥΠΡΙΑΚΗ ΔΗΜΟΚΡΑΤΙΑ  
REPUBLIC OF CYPRUS

**ΔΗΜΟΓΡΑΦΙΚΗ ΕΚΘΕΣΗ**  
**DEMOGRAPHIC REPORT**  
**2015**



---

**ΣΤΑΤΙΣΤΙΚΗ ΥΠΗΡΕΣΙΑ**

**STATISTICAL SERVICE**

---

Πληθυσμιακές Στατιστικές  
Population Statistics

• Σειρά II  
• Series II

• Αρ. Έκθεσης 52  
• Report No 52

Διατίθεται από το Τυπογραφείο της Κυπριακής Δημοκρατίας  
Obtainable from the Printing Office of the Republic of Cyprus

**Τμή: € 6,50**  
**Price: € 6,50**

**ISSN:0590-4846**

© Copyright: 2016 Κυπριακή Δημοκρατία/Republic of Cyprus

*Αναδημοσίευση επιτρέπεται με την προϋπόθεση ότι θ' αναφέρεται η πηγή.*

*Quotations are permitted on the condition that the source is stated.*

## ΠΡΟΛΟΓΟΣ

Η Δημογραφική Έκθεση που δημοσιεύεται κάθε χρόνο από το 1963 δίνει μια συνοπτική και περιεκτική ανάλυση των δημογραφικών εξελίξεων της Κύπρου.

Η έκθεση παρέχει εκτιμήσεις πληθυσμού και δημογραφικών μεγεθών για το συνολικό πληθυσμό της Κύπρου περιλαμβανομένων των Τουρκοκυπρίων. Παρουσιάζονται επίσης αναλυτικά στοιχεία για τις ελεγχόμενες από το Κράτος περιοχές που περιλαμβάνουν μεταξύ άλλων πληθυσμό, νοικοκυριά, γεννήσεις, θανάτους, γάμους, διαζύγια και μετανάστευση.

Η έκθεση ετοιμάστηκε από την κα. Λ. Μακρή του Κλάδου Δημογραφίας της Στατιστικής Υπηρεσίας υπό την καθοδήγηση της κας Κ. Ονησιφόρου, Προϊσταμένης του Τομέα Δημογραφίας, Κοινωνικών Στατιστικών και Τουρισμού.

Θερμές ευχαριστίες απευθύνονται προς τα Γραφεία Επάρχων, την Αρχιεπισκοπή και τις Μητροπόλεις, το Υπουργείο Εσωτερικών, το Οικογενειακό Δικαστήριο και άλλους που συνεργάστηκαν αποστέλλοντας τις πληροφορίες που χρειάστηκαν για την ετοιμασία της Δημογραφικής Έκθεσης.

Γιώργος Χρ. Γεωργίου  
Διευθυντής  
Στατιστικής Υπηρεσίας

Νοέμβριος, 2016

## PREFACE

The Demographic Report, published annually since 1963, aims at providing comprehensive information on the demographic developments of the population of Cyprus.

The report provides population and other demographic estimates for the whole country including Turkish Cypriots. Figures for the Government Controlled Area are presented separately including inter alia, population, households, births, deaths, marriages, divorces and migration.

The report was prepared by Ms. L. Makri of the Demographic Section of the Statistical Service under the guidance of Ms. K. Onisiforou, Head of the Division of Demography, Social Statistics and Tourism.

Sincere thanks are expressed to the District Offices, the Bishopricks, the Ministry of Interior, the Family Court and all others who supplied the Statistical Service with the information necessary for the preparation of this report.

George Chr. Georgiou  
Director  
Statistical Service

November, 2016



<u>ΠΕΡΙΕΧΟΜΕΝΑ</u>	<u>Σελίδα</u> <u>Page</u>	<u>CONTENTS</u>
Πρόλογος	3	Preface
Πίνακας Περιεχομένων	5	Table of contents
 <b><u>ΕΙΣΑΓΩΓΗ</u></b>		
<b>1. ΔΗΜΟΓΡΑΦΙΚΕΣ ΕΞΕΛΙΞΕΙΣ ΓΙΑ ΤΟ ΣΥΝΟΛΟ ΤΗΣ ΚΥΠΡΟΥ</b>		<b>1. DEMOGRAPHIC DEVELOPMENTS FOR THE WHOLE OF CYPRUS</b>
1.1 Εξέλιξη και σύνθεση πληθυσμού για το σύνολο της Κύπρου	11	1.1 Population growth and composition for the whole of Cyprus
<b>2. ΕΚΤΙΜΗΣΕΙΣ ΠΛΗΘΥΣΜΟΥ ΚΑΙ ΔΗΜΟΓΡΑΦΙΚΩΝ ΣΤΟΙΧΕΙΩΝ ΣΤΙΣ ΠΕΡΙΟΧΕΣ ΠΟΥ ΕΛΕΓΧΕΙ ΤΟ ΚΡΑΤΟΣ</b>		<b>2. POPULATION ESTIMATES AND VITAL STATISTICS IN THE GOVERNMENT CONTROLLED AREA</b>
2.1 Πληθυσμός	11	2.1 Population
2.2 Γεννητικότητα	12	2.2 Fertility
2.3 Θνησιμότητα	14	2.3 Mortality
2.4 Γάμοι	14	2.4 Marriages
2.5 Διαζύγια	17	2.5 Divorces
2.6 Μετανάστευση	17	2.6 Migration
2.7 Σύγκριση δημογραφικών μεγεθών της Κύπρου με τις χώρες της Ευρωπαϊκής Ένωσης	18	2.7 Comparison of demographic indicators of Cyprus with the European Union countries
<b>3. ΠΗΓΕΣ ΔΗΜΟΓΡΑΦΙΚΩΝ ΣΤΑΤΙΣΤΙΚΩΝ</b>	19	<b>3. SOURCES OF DEMOGRAPHIC DATA</b>
<b>4. ΟΡΟΙ ΠΟΥ ΧΡΗΣΙΜΟΠΟΙΗΘΗΚΑΝ</b>	21	<b>4. DEFINITIONS OF TERMS USED</b>
<b>5. ΕΠΕΞΗΓΗΣΗ ΣΥΜΒΟΛΩΝ</b>	23	<b>5. EXPLANATION OF SYMBOLS</b>
 <b><u>ΔΙΑΓΡΑΜΜΑΤΑ</u></b>		
1. Πληθυσμός κατά ηλικία και φύλο, 2015	12	1. Population by age and sex, 2015
2. Συνολικό ποσοστό γονιμότητας, 1974-2015	13	2. Total fertility rate, 1974-2015
3. Ειδικά κατά ηλικία ποσοστά γονιμότητας, 1974 και 2015	13	3. Age specific fertility rates, 1974 and 2015
4. Μέση ηλικία μητέρας στη γέννηση του παιδιού, 1975-2015	14	4. Mean age of mother at birth of child, 1975-2015
5. Γάμοι, 1974-2015	15	5. Marriages, 1974-2015
6. Μέση ηλικία γαμπρού και νύμφης στον πρώτο γάμο, 1974-2015	16	6. Mean age at first marriage for groom and bride, 1974-2015
7. Μεταβολές πληθυσμού στις χώρες της ΕΕ, 2015	19	7. Population change in EU countries, 2015
 <b><u>ΜΕΡΟΣ Ι</u></b>		
<b>ΠΛΗΘΥΣΜΟΣ ΚΑΙ ΔΗΜΟΓΡΑΦΙΚΑ ΜΕΓΕΘΗ ΣΤΑ ΧΡΟΝΙΑ ΤΩΝ ΑΠΟΓΡΑΦΩΝ</b>		
<b><u>Πληθυσμός</u></b>		
1. Φύλο	27	1. Sex
2. Επαρχία	28	2. District
3. Ετήσια ποσοστά αύξησης κατά επαρχία	29	3. Annual intercensal rates of growth by district
4. Επαρχία και φύλο	30	4. District and sex
5. Θρήσκευμα και επαρχία	31	5. Religion and district
6. Θρήσκευμα	32	6. Religion
7. Κατοικημένες κατοικίες κατά επαρχία	33	7. Houses inhabited by district
 <b><u>FIGURES</u></b>		
 <b><u>PART I</u></b>		
<b>POPULATION AND VITAL STATISTICS AT CENSUS YEARS</b>		
<b><u>Population</u></b>		

	<u>Σελίδα</u> <u>Page</u>	
8(α). Πόλεις και χωριά κατά μέγεθος, απογραφές 1960 και 1973	35	8(a). Towns and villages by size, censuses 1960 and 1973
8(β). Δήμοι και κοινότητες κατά μέγεθος, απογραφές 2001 και 2011	36	8(b). Municipalities and communities by size, censuses 2001 and 2011
9. Επαρχία και μέσος αριθμός προσώπων κατά νοικοκυριό	37	9. District and average number of persons per household
10. Ηλικία και φύλο (ποσοστιαία αναλογία)	38	10. Age and sex (percentage distribution)
11. Οικογενειακή υπόσταση και φύλο (για πρόσωπα 15 χρονών και πάνω) ποσοστιαία κατανομή	39	11. Marital status and sex (for persons aged 15 years and over) percentage distribution
12. Δείκτες γεννητικότητας	40	12. Fertility indicators
13. Ηλικία και φύλο	41	13. Age and sex
14. Νοικοκυριά κατά μέγεθος και ποσοστό μονογονεϊκών οικογενειών	42	14. Households by size and percentage of single parent families
 <b>ΜΕΡΟΣ II</b> <b>ΕΚΤΙΜΗΣΕΙΣ ΠΛΗΘΥΣΜΟΥ ΚΑΙ ΔΗΜΟΓΡΑΦΙΚΩΝ ΣΤΟΙΧΕΙΩΝ ΓΙΑ ΤΟ ΣΥΝΟΛΟ ΤΗΣ ΚΥΠΡΟΥ</b>  		
15. Πληθυσμός de jure κατά φύλο, 1961-2015	45	15. De jure population by sex, 1961-2015
16. Δημογραφικά μεγέθη και δείκτες, 1961-2015	46	16. Vital statistics and indicators, 1961-2015
17. Εκτιμήσεις συνολικού πληθυσμού, 1974-2015	47	17. Estimates of total population, 1974-2015
18. Πληθυσμός de jure κατά ηλικία και φύλο, (στο τέλος του χρόνου), 2012-2015	48	18. De jure population by age and sex (end of the year), 2012-2015
 <b>ΜΕΡΟΣ III</b> <b>ΕΚΤΙΜΗΣΕΙΣ ΠΛΗΘΥΣΜΟΥ ΚΑΙ ΔΗΜΟΓΡΑΦΙΚΩΝ ΣΤΟΙΧΕΙΩΝ ΣΤΙΣ ΠΕΡΙΟΧΕΣ ΠΟΥ ΕΛΕΓΧΕΙ ΤΟ ΚΡΑΤΟΣ</b>  		
<i>(α) Πληθυσμός και νοικοκυριά</i>		
<b><u>Πληθυσμός</u></b>		
19. Πληθυσμός de jure κατά φύλο, 1974-2015	51	19. De jure population by sex, 1974-2015
20. Δημογραφικά μεγέθη, 1974-2015	52	20. Vital statistics, 1974-2015
21. Δημογραφικοί δείκτες, 1974-2015	53	21. Demographic indicators, 1974-2015
22. Πληθυσμός de jure κατά μήνα, 1974-2015	54	22. De jure population by month, 1974-2015
23. Πληθυσμός de jure κατά ηλικία και φύλο (στο τέλος του χρόνου), 1992-2015	55	23. De jure population by age and sex, (end of the year), 1992-2015
24. Πληθυσμός de jure στο τέλος του χρόνου κατά επαρχία (αστικές-αγροτικές περιοχές), 1992-2015	57	24. End of the year de jure population by district (urban-rural areas), 1992-2015
25. Νοικοκυριά στο τέλος του χρόνου κατά επαρχία (αστικές-αγροτικές περιοχές), 1992-2015	58	25. Households by district at the end of the year (urban-rural areas), 1992-2015
 <i>(β) Γεννήσεις</i>		
<b><u>Γεννήσεις</u></b>		
26. Φύλο και ποσοστά γεννητικότητας, 1974-2015	61	26. Sex and birth rates, 1974-2015
27. Ποσοστά γονιμότητας, 1974-2015	62	27. Fertility rates, 1974-2015
28. Μήνας και φύλο, 1980-2015	63	28. Month and sex, 1980-2015
 <b>PART II</b> <b>TOTAL POPULATION ESTIMATES AND VITAL STATISTICS FOR THE WHOLE OF CYPRUS</b>  		
 <b>PART III</b> <b>POPULATION ESTIMATES AND VITAL STATISTICS FOR THE GOVERNMENT CONTROLLED AREA</b>  		
<i>(a) Population and Households</i>		
<b><u>Population</u></b>		
 <i>(b) Live births</i>		
<b><u>Live births</u></b>		

	<u>Σελίδα</u> <u>Page</u>		
29. Ηλικία μητέρας (σύνολο και γεννήσεις σε γάμο), 1980-2015	64	29. Age of mother (total and marital births), 1980-2015	
30. Ηλικία πατέρα (σύνολο και γεννήσεις σε γάμο), 1980-2015	65	30. Age of father (total and marital births), 1980-2015	
31. Ηλικία μητέρας, φύλο παιδιού (σύνολο και γεννήσεις σε γάμο), 2013-2015	66	31. Age of mother and sex of child (total and marital births), 2013-2015	
32. Ηλικία μητέρας, φύλο και τόπος συνήθους διαμονής μητέρας (αστικές-αγροτικές περιοχές), 2015	67	32. Age of mother, sex of child and place of usual residence of mother (urban-rural areas), 2015	
33. Ηλικία πατέρα και μητέρας και φύλο παιδιού, 2015	68	33. Age of father and mother and sex of child, 2015	
34. Ηλικία πατέρα και μητέρας και τόπος συνήθους διαμονής της μητέρας (αστικές-αγροτικές περιοχές), 2015	69	34. Age of father and mother and place of usual residence of mother (urban-rural areas), 2015	
35. Παιδιά που γεννήθηκαν σε γάμο ή χωρίς γάμο των γονιών τους κατά φύλο, 1980-2015	70	35. Marital and extra marital births by sex, 1980-2015	
36. Τύπος τοκετού και ηλικία μητέρας, 2014-2015	70	36. Type of birth and age of mother, 2014-2015	
37. Σειρά γεννήσεως, 1980-2015	71	37. Live birth order, 1980-2015	
38. Σειρά γεννήσεως και μέση ηλικία μητέρας κατά τη γέννηση, 1974-2015	72	38. Birth order and mean age of mother at child birth, 1974-2015	
39. Ακριβής ηλικία μητέρας και σειρά γεννήσεως, 2015	73	39. Single year of age of mother and live birth order, 2015	
40. Ηλικία μητέρας, σειρά γεννήσεως και τόπος συνήθους διαμονής μητέρας (αστικές-αγροτικές περιοχές), 2015	74	40. Age of mother, live-birth order and place of usual residence of mother (urban-rural areas), 2015	
41. Επίπεδο μορφώσεως μητέρας και πατέρα και σειρά γεννήσεως (αστικές-αγροτικές περιοχές), 2015	75	41. Level of education of mother and father and live birth order (urban-rural areas), 2015	
42. Σειρά γεννήσεως, ηλικία και επίπεδο μορφώσεως μητέρας, 2015	76	42. Birth order, age and level of education of mother, 2015	
43. Τόπος συνήθους διαμονής μητέρας και τόπος τοκετού, 2015	77	43. Place of usual residence of mother and place of occurrence, 2015	
44. Τόπος τοκετού, (ποσοστιαία αναλογία), 1985-2015	77	44. Place of occurrence (percentages), 1985-2015	
<b><u>Γεννήσεις σε γάμο</u></b>		<b><u>Marital live births</u></b>	
45. Διάρκεια παρόντος γάμου, 1980-2015	78	45. Duration of current marriage, 1980-2015	
46. Ηλικία μητέρας και διάρκεια παρόντος γάμου (Σύνολο), 2015	79	46. Age of mother and duration of current marriage (Total), 2015	
47. Ηλικία μητέρας και διάρκεια παρόντος γάμου (αστικές-αγροτικές περιοχές), 2015	80	47. Age of mother and duration of current marriage (urban-rural areas), 2015	
48. Ηλικία μητέρας, διάρκεια παρόντος γάμου και σειρά γεννήσεως, 2015	81	48. Age of mother, duration of current marriage and live birth order, 2015	
49. Διάρκεια παρόντος γάμου και σειρά γεννήσεως (αστικές-αγροτικές περιοχές), 2015	83	49. Duration of current marriage and live birth order (urban-rural areas), 2015	
50. Ηλικία μητέρας, σειρά και διάρκεια παρόντος γάμου, 2015	84	50. Age of mother, order and duration of current marriage, 2015	
51. Επίπεδο μορφώσεως μητέρας, σειρά γεννήσεως και διάρκεια παρόντος γάμου, 2015	85	51. Level of education of mother, live birth order and duration of current marriage, 2015	
52. Γεννήσεις κατά ημερομηνία γέννησης, 2015	86	52. Live births by date of occurrence, 2015	
<b>γ) <u>Θάνατοι</u></b>		<b>(c) <u>Deaths</u></b>	
<b><u>Θάνατοι</u></b>		<b><u>Deaths</u></b>	
53. Φύλο και ποσοστά θνησιμότητας, 1974-2015	89	53. Sex and death rates, 1974-2015	
54. Ηλικία και φύλο, 2015	90	54. Age and sex, 2015	
55. Ειδικά ποσοστά θνησιμότητας κατά ηλικία, 2015	90	55. Age specific mortality rates, 2015	

56. Μήνας και φύλο, 1980-2015  
 57. Προσδοκώμενη διάρκεια ζωής κατά τη γέννηση, 2002-2015  
 58. Πίνακας επιβιώσεως - Γυναίκες και Άντρες, 2015

**(δ) Γάμοι**

**Σύνολο Γάμων**

59. Τύπος και ποσοστά γαμηλιότητας, 1975-2015 97  
 60. Μήνας τελέσεως του γάμου, 1980-2015 98  
 61. Υπηκοότητα γαμπρού και νύμφης, 1980-2015 99  
 62. Υπηκοότητα γαμπρού και νύμφης, 2015 100  
 63. Θρήσκευμα γαμπρού και νύμφης, 1980-2015 101  
 64. Θρήσκευμα γαμπρού και νύμφης, 2015 102

**Μέση ηλικία**

65. Τύπος γάμου, 1974-2015 103  
 66. Πρώτος γάμος κατά τύπο γάμου (βασισμένη στους απόλυτους αριθμούς), 1974-2015 104

**Γάμοι Κατοίκων**

67. Ειδικά ποσοστά γαμηλιότητας κατά ηλικία, 2015 105  
 68. Υπηκοότητα γαμπρού και νύμφης, 2012-2015 105  
 69. Υπηκοότητα γαμπρού και νύμφης, 2015 106  
 70. Υπηκοότητα γαμπρού και νύμφης, Πολιτικοί Γάμοι, 2015 107  
 71. Τύπος και θρήσκευμα γαμπρού και νύμφης, 2015 108  
 72. Σειρά και τύπος γάμου, 2015 109  
 73. Τύπος και ηλικία γαμπρού και νύμφης, 2015 110  
 74. Τύπος και ηλικία γαμπρού και νύμφης (πρώτος γάμος και για τους δύο), 2015 111  
 75. Τύπος, σειρά και ηλικία γαμπρού και νύμφης, 2015 112

**Εκκλησιαστικοί γάμοι**

76. Ηλικία γαμπρού και νύμφης και τόπο τελέσεως του γάμου (αστικές-αγροτικές περιοχές), 2015 113  
 77. Μέση και διάμεση ηλικία γαμπρού και νύμφης κατά τύπο και σειρά γάμου, 2015 114

**Γάμοι κατά προηγούμενη οικογενειακή υπόσταση**

78. Ηλικία γαμπρού και νύμφης, 2015 115  
 79. Γαμπρού και νύμφης, 2015 116  
 80. Γάμοι κατά ημερομηνία γάμου, 2015 117

**(ε) Διαζύγια**

**Διαζύγια**

81. Αριθμός και ποσοστά διαζευκτικότητας, 1974-2015 121  
 82. Χρόνος τελέσεως του γάμου και χρόνος εκδόσεως του διαζυγίου, 1985-2015 122

**Σελίδα**  
**Page**

56. Month and sex, 1980-2015  
 57. Life expectancy at birth, 2002-2015  
 58. Life table - Females and Males, 2015

**(d) Marriages**

**Total Marriages**

59. Type and marriage rates, 1975-2015  
 60. Month of marriage, 1980-2015  
 61. Nationality of groom and bride, 1980-2015  
 62. Nationality of groom and bride, 2015  
 63. Religion of groom and bride, 1980-2015  
 64. Religion of groom and bride, 2015

**Mean age**

65. Type of marriage, 1974-2015  
 66. First marriage by type of marriage (based on absolute figures), 1974-2015

**Marriages of Residents**

67. Age specific marriage rates, 2015  
 68. Nationality of groom and bride, 2012-2015  
 69. Nationality of groom and bride, 2015  
 70. Nationality of groom and bride, Civil Marriages, 2015  
 71. Type and religion of groom and bride, 2015  
 72. Order and type of marriage, 2015  
 73. Type and age of groom and bride, 2015  
 74. Type and age of groom and bride (first marriage for both), 2015  
 75. Type, order and age of groom and bride, 2015

**Ecclesiastical marriages**

76. Age of groom and bride and place of marriage (urban-rural areas), 2015  
 77. Mean and median age of groom and bride by type and order of marriage, 2015

**Marriages by previous marital status**

78. Age of groom and bride, 2015  
 79. Groom and bride, 2015  
 80. Marriages by date of marriage, 2015

**(e) Divorces**

**Divorces**

81. Number and divorce rates, 1974-2015  
 82. Year of marriage and year of divorce, 1985-2015



	<u>Σελίδα</u> <u>Page</u>	
83. Διαζύγια κατά επαρχία εκδόσεως του διαζυγίου 2011-2015	123	83. Divorces by district the divorce was issued, 2011-2015
84. Υπηκοότητα, 1975-2015	123	84. Nationality, 1975-2015
85. Υπηκοότητα αντρών και γυναικών, 2015	123	85. Nationality of husband and wife, 2015
<b><u>Εξαρτώμενα παιδιά και διάρκεια γάμου</u></b>		
86. Εξαρτώμενα παιδιά, 1974-2015	124	86. Number of dependent children, 1974-2015
87. Εξαρτώμενα παιδιά κατά ηλικία, 1974-2015	125	87. Dependent children by age, 1974-2015
88. Διάρκεια γάμου, 1975-2015	126	88. Duration of marriage, 1975-2015
89. Εξαρτώμενα παιδιά και διάρκεια γάμου, 2015	127	89. Dependent children and duration of marriage, 2015
90. Διάρκεια γάμου και τόπος συνήθους διαμονής αντρών (αστικές-αγροτικές περιοχές), 2015	128	90. Duration of marriage and place of usual residence of husband (urban-rural areas), 2015
<b><u>Λόγοι διαζυγίου</u></b>		
91. Αριθμός εξαρτωμένων παιδιών, 2015	129	91. Number of dependent children, 2015
92. Τόπος συνήθους διαμονής αντρών (αστικές-αγροτικές περιοχές), 2015	129	92. Place of usual residence of husband (urban-rural areas), 2015
93. Διάρκεια γάμου, 2015	129	93. Duration of marriage, 2015
94. Διαζύγια κατά επαρχία συνήθους διαμονής αντρών και γυναικών, 2015	130	94. Divorces by district of usual residence of husband and wife, 2015
<b><u>(στ) Μετανάστευση</u></b>		
95. Μεταναστευτική κίνηση, 1981-2015	133	95. Migration movements, 1981-2015
<b><u>Μετανάστες προς την Κύπρο (μεγάλης διάρκειας)</u></b>		
96. Μήνα και φύλο, 2011-2015	134	96. Month and sex, 2011-2015
97. Ηλικία, υπηκοότητα και φύλο, 2015	135	97. Age, citizenship and sex, 2015
98. Ηλικία, χώρα γέννησης και φύλο, 2015	136	98. Age, country of birth and sex, 2015
99. Ηλικία, χώρα προηγούμενης διαμονής και φύλο, 2015	137	99. Age, country of previous residence and sex, 2015
<b><u>Μετανάστες από Κύπρο</u></b>		
100. Υπηκοότητα, 2011-2015	138	100. Citizenship, 2011-2015
101. Μήνας και φύλο, 2012-2015	138	101. Month and sex, 2012-2015
102. Χώρα επόμενης διαμονής, 2011-2015	138	102. Country of next residence, 2011-2015
<b>ΜΕΡΟΣ IV</b>		
<b>ΔΙΕΘΝΕΙΣ ΣΤΑΤΙΣΤΙΚΕΣ</b>		
I. Δημογραφικά μεγέθη γήρανσης στον κόσμο, 1975-2050	141	I. Ageing demographic indicators for the World, 1975-2050
II. Πληθυσμός 1960-2012 και προβολές πληθυσμού 2050	144	II. Population 1960-2012 and population projections 2050
III. Μεταβολές πληθυσμού στην Ευρωπαϊκή Ένωση των 28, 1965-2015	145	III. Population change in EU28, 1965-2015
IV. Πληθυσμός, ποσοστά αύξησεως και πυκνότητα (επιλεγμένες χώρες)	146	IV. Population, rate of increase and density (selected countries)
V. Δημογραφικά μεγέθη στις χώρες της Ε.Ε.	148	V. Demographic indicators in EU countries
<b><u>(φ) Migration</u></b>		
<b><u>Long-term Immigrants</u></b>		
<b><u>Emigrants</u></b>		
<b>PART IV</b>		
<b>INTERNATIONAL STATISTICS</b>		



## ΕΙΣΑΓΩΓΗ

### **1. ΔΗΜΟΓΡΑΦΙΚΕΣ ΕΞΕΛΙΞΕΙΣ ΓΙΑ ΤΟ ΣΥΝΟΛΟ ΤΗΣ ΚΥΠΡΟΥ**

#### ***1.1 Εξέλιξη και σύνθεση πληθυσμού για το σύνολο της Κύπρου***

Ο πληθυσμός της Κύπρου στο τέλος του 2015 υπολογίζεται σε 940.100 σε σύγκριση με 938.400 τον προηγούμενο χρόνο, σημειώνοντας αύξηση 0,2%.

Στο συνολικό πληθυσμό της Κύπρου δεν περιλαμβάνονται οι Τούρκοι έποικοι.

Σύμφωνα με εκτιμήσεις, σε σύνολο 940.100 κατοίκων η σύνθεση του πληθυσμού κατά κοινότητα στο τέλος του 2015 ήταν:

Ελληνοκυπριακή κοινότητα	701.000	ή	74,5%
Τουρκοκυπριακή κοινότητα	91.800	ή	9,8%
Ξένοι υπήκοοι	147.300	ή	15,7%

Οι θρησκευτικές ομάδες που ανήκουν στην Ελληνοκυπριακή κοινότητα αποτελούσαν:

Αρμένιοι: 0,4% της Ελληνοκυπριακής κοινότητας

Μαρωνίτες: 0,7% της Ελληνοκυπριακής κοινότητας

Λατίνοι: 0,1% της Ελληνοκυπριακής κοινότητας

### **2. ΕΚΤΙΜΗΣΕΙΣ ΠΛΗΘΥΣΜΟΥ ΚΑΙ ΔΗΜΟΓΡΑΦΙΚΩΝ ΣΤΟΙΧΕΙΩΝ ΣΤΙΣ ΠΕΡΙΟΧΕΣ ΠΟΥ ΕΛΕΓΧΕΙ ΤΟ ΚΡΑΤΟΣ**

#### ***2.1 Πληθυσμός***

Ο πληθυσμός στις περιοχές που ελέγχει το Κράτος υπολογίζεται σε 848.300 στο τέλος του 2015, σε σύγκριση με 847.000 στο τέλος του 2014 σημειώνοντας αύξηση 0,2%.

Το ποσοστό των παιδιών ηλικίας κάτω των 15 χρόνων υπολογίστηκε σε 16,4% το 2015 και το ποσοστό των ηλικιωμένων προσώπων ηλικίας 65

## INTRODUCTION

### **1. DEMOGRAPHIC DEVELOPMENTS FOR THE WHOLE OF CYPRUS**

#### ***1.1 Population growth and composition for the whole of Cyprus***

The population of Cyprus is estimated at 940.100 at the end of 2015 compared with 938.400 the previous year, recording an increase of 0,2%.

Total population figures do not include illegal settlers from Turkey.

Out of a total of 940.100 inhabitants the estimated composition of the population by community at the end of 2015 was:

Greek Cypriot community	701.000	or	74,5%
Turkish Cypriot community	91.800	or	9,8%
Foreign residents	147.300	or	15,7%

The religious groups which belong to the Greek Cypriot community constituted:

Armenians: 0,4% of the Greek Cypriot community

Maronites: 0,7% of the Greek Cypriot community

Latins: 0,1% of the Greek Cypriot community

### **2. POPULATION ESTIMATES AND VITAL STATISTICS IN THE GOVERNMENT CONTROLLED AREA**

#### ***2.1 Population***

The population of the Government controlled area is estimated at 848.300 at the end of 2015, compared to 847.000 at the end of 2014 recording an increase of 0,2%.

The proportion of children below 15 was estimated at 16,4% while the proportion of old-aged persons 65 and over increased to 15,1% in

χρόνων και πάνω σε 15,1% σε σύγκριση με 25,4% και 11,0% αντίστοιχα το 1992 και 25,0% και 10,8% το 1982. Σημειώθηκε σταδιακή αύξηση του ποσοστού των ηλικιωμένων και μείωση του ποσοστού των παιδιών, ενδεικτικά της τάσης γήρανσης του πληθυσμού. Επίσης αυξήθηκε το ποσοστό των προσώπων ηλικίας 45-64 χρόνων σε 24,4% από 19,3% το 1992 και 17,6% το 1982 πράγμα που δείχνει γήρανση του πληθυσμού και στις εργάσιμες ηλικίες.

2015, compared to 25,4% and 11,0% respectively in 1992 and 25,0% and 10,8% in 1982. There was a gradual increase in the proportion of old-aged persons and a decrease in the proportion of children demonstrating the ageing process. The proportion of persons aged 45-64 increased also, to 24,4% from 19,3% in 1992 and 17,6% in 1982 indicating ageing of the working age population as well.

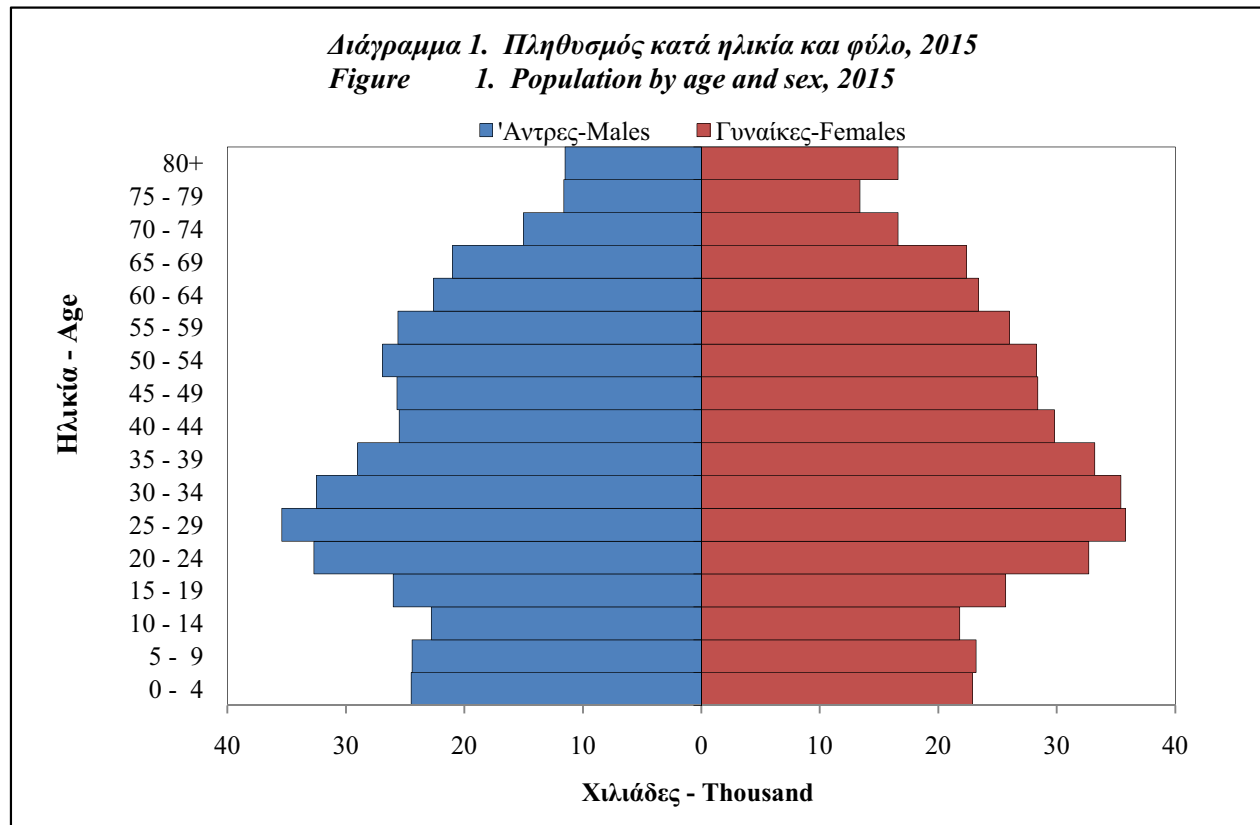

## 2.2 Γεννητικότητα

Το 2015 ο αριθμός των γεννήσεων στις περιοχές που ελέγχει το Κράτος μειώθηκε στις 9.170 από 9.258 τον προηγούμενο χρόνο και το ακαθάριστο ποσοστό γεννητικότητας υπολογίστηκε στο 10,9 για κάθε 1.000 κατοίκους.

Το συνολικό ποσοστό γονιμότητας, που φανερώνει την αναπαραγωγική συμπεριφορά ανεπηρέαστα από αλλαγές στη σύνθεση του πληθυσμού κατά ηλικία, παραμένει σε αρκετά χαμηλά επίπεδα κατά τα τελευταία χρόνια. Το 2015 το συνολικό ποσοστό γονιμότητας αυξήθηκε στο 1,32 σε σύγκριση με 1,31 το 2014. Το συνολικό ποσοστό γονιμότητας ελαττώθηκε σταδιακά

## 2.2 Fertility

In 2015 the number of births in the Government controlled area decreased to 9.170 from 9.258 the year before, giving a crude birth rate of 10,9 per thousand population.

The total fertility rate which describes reproductive behaviour unaffected by changes in the age composition of the population, remains fairly low during the past few years. However, the total fertility rate for 2015 increased to 1,32 from 1,31 in 2014. The total fertility rate decreased gradually from its local peak of 2,46 in the period 1982-1985 during the

κατά τα τελευταία χρόνια, από 2,46 που ήταν το πιο ψηλό στην περίοδο 1982-1985. Από το 1995 το συνολικό ποσοστό γονιμότητας είναι πιο χαμηλό από το 2,10 ποσοστό που χρειάζεται για να εξασφαλιστεί η αναπλήρωση του πληθυσμού.

past years. Since 1995 the total fertility rate remains below the replacement level of 2,10.

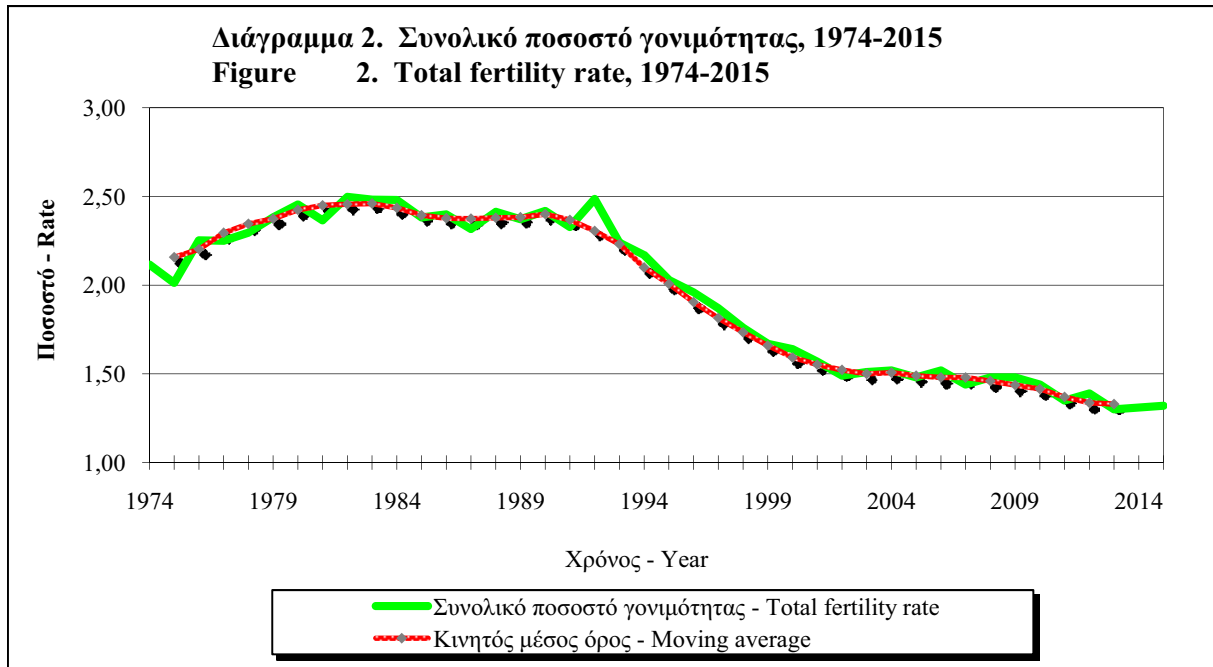

Η Κύπρος έχει μια από τις χαμηλότερες αναλογίες εξώγαμων παιδιών στην Ευρώπη και η γεννητικότητα παρουσιάζεται κατά κύριο λόγο στα πλαίσια του γάμου. Το 2015 γεννήθηκαν 1.519 εξώγαμα παιδιά που αποτελούν ποσοστό 16,6% στο σύνολο των γεννήσεων.

Cyprus has one of the lowest proportions of extra-marital births in Europe and fertility is mainly marital fertility. In 2015 only 1.519 children were born out of wedlock constituting a proportion of 16,6% of the total number of births.

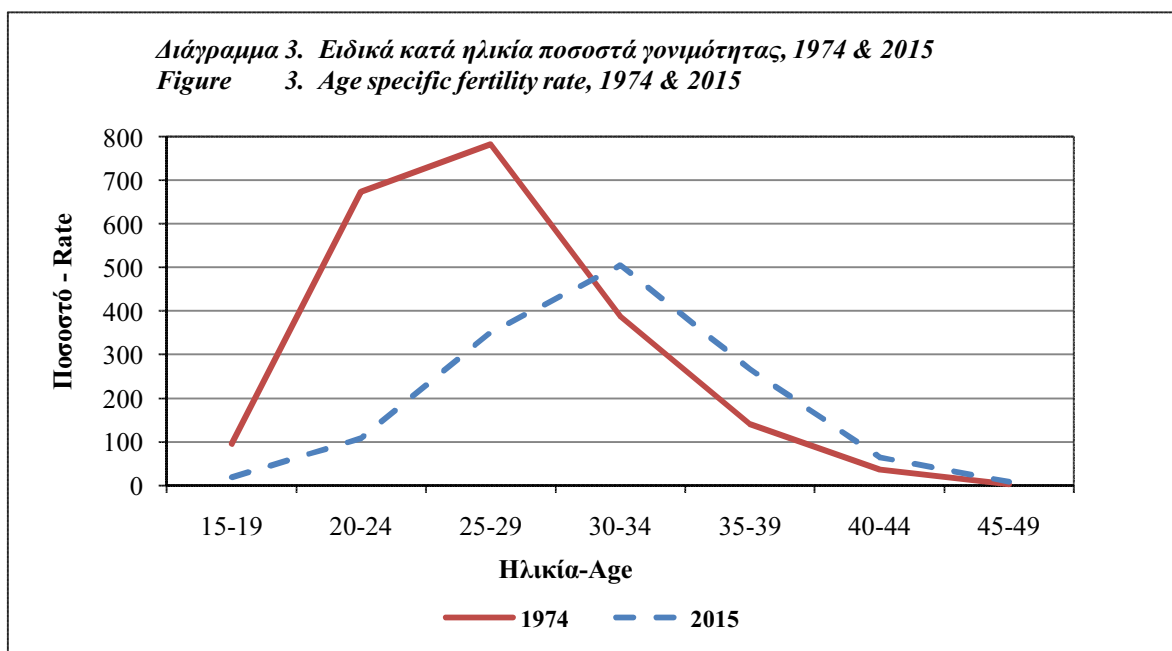

Η μέση ηλικία της μητέρας κατά τη γέννηση του πρώτου της παιδιού ήταν 29,1 ενώ η μέση ηλικία για όλες τις γεννήσεις του 2015 ανεξάρτητα από τη σειρά γεννήσεως των παιδιών ήταν 30,7 χρόνια.

The mean age of women at the birth of their first child was 29,1 years while the mean age at birth irrespective of the order of child was 30,7 years in 2015.

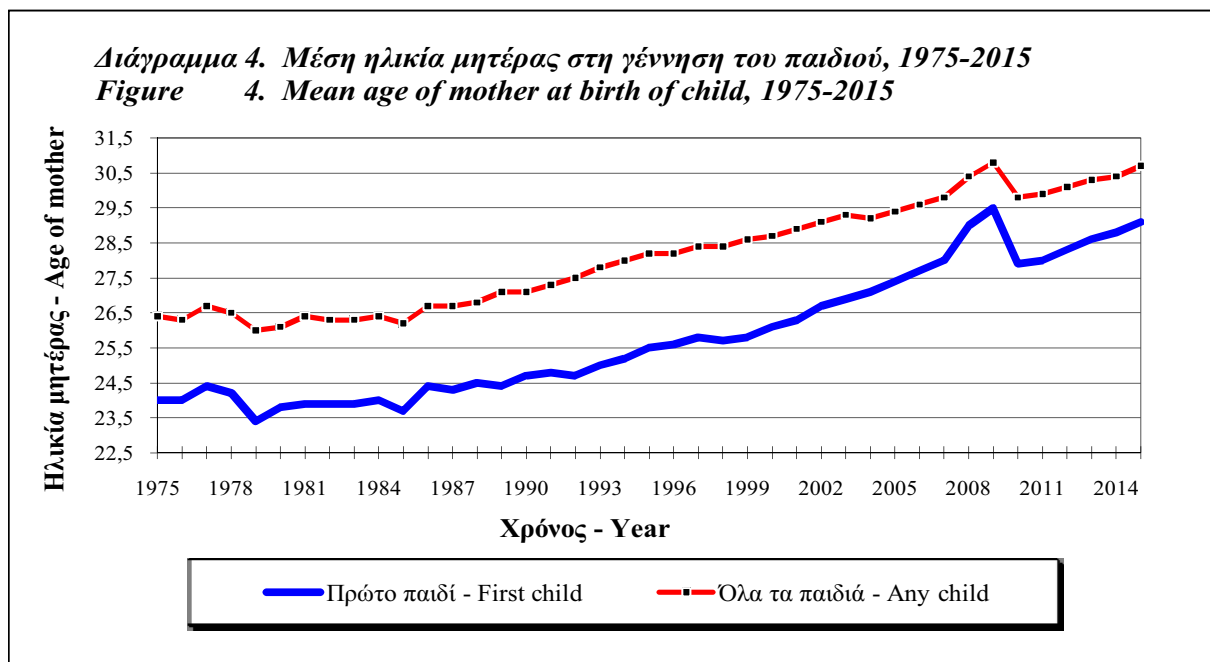

### 2.3 Θνησιμότητα

Ο αριθμός των θανάτων στις περιοχές που ελέγχει το κράτος ήταν 5.859 το 2015 και το αντίστοιχο ακαθάριστο ποσοστό θνησιμότητας 6,9 θάνατοι για κάθε χίλιους κατοίκους.

Η μέση διάρκεια ζωής κατά τη γέννηση για το 2015 υπολογίστηκε σε 79,8 χρόνια για τους άντρες και 83,5 για τις γυναίκες σε σύγκριση με 80,2 χρόνια για τους άντρες και 84,2 χρόνια για τις γυναίκες για το 2014, και 80,0 και 84,8 αντίστοιχα το 2013.

Η βρεφική θνησιμότητα έχει φτάσει σε πολύ χαμηλά επίπεδα και υπολογίζεται σε 2,7 θανάτους βρεφών σε κάθε 1.000 γεννήσεις το 2015.

### 2.4 Γάμοι

Ο συνολικός αριθμός των γάμων το 2015 αυξήθηκε στους 13.006 από 12.404 τον προηγούμενο χρόνο. Όπως και στα προηγούμενα

### 2.3 Mortality

The number of deaths in the Government controlled area reached 5.859 in 2015 and the corresponding crude death rate 6,9 deaths per thousand population.

Expectation of life at birth is estimated at 79,8 years for males and 83,5 for females in 2015 compared with 80,2 years for males and 84,2 for females in 2014, and 80,0 and 84,8 respectively, in 2013.

Infant mortality has admittedly reached a very low level estimated at 2,7 infant deaths per 1.000 live births in 2015.

### 2.4 Marriages

The total number of marriages in 2015 increased to 13.006 from 12.404 the year before. In the last few years a large number of foreigners who

χρόνια ένας σημαντικός αριθμός των ξένων που τέλεσαν πολιτικό γάμο στην Κύπρο δεν διέμεναν στην Κύπρο. Από το σύνολο των 8.831 πολιτικών γάμων που τελέστηκαν μόνο 1.917 ήταν γάμοι μεταξύ κατοίκων Κύπρου. Έτσι ο συνολικός αριθμός των γάμων των κατοίκων Κύπρου ανέρχεται σε 6.092 και το ακαθάριστο ποσοστό γαμηλιότητας για τους κατοίκους Κύπρου υπολογίστηκε σε 7,2 σε κάθε 1.000 κατοίκους.

Το 2015 ο αριθμός των εκκλησιαστικών γάμων αυξήθηκε σε 4.175 από 3.706 το 2014.

married in Cyprus by civil marriage were not residing in Cyprus. Out of 8.831 civil marriages celebrated in 2015 only 1.917 were civil marriages of residents of Cyprus. Thus the total number of marriages of residents totaled 6.092 and the crude marriage rate for residents was calculated at 7,2 per thousand population.

In 2015 the number of ecclesiastical marriages increased to 4.175 from 3.706 in 2014.

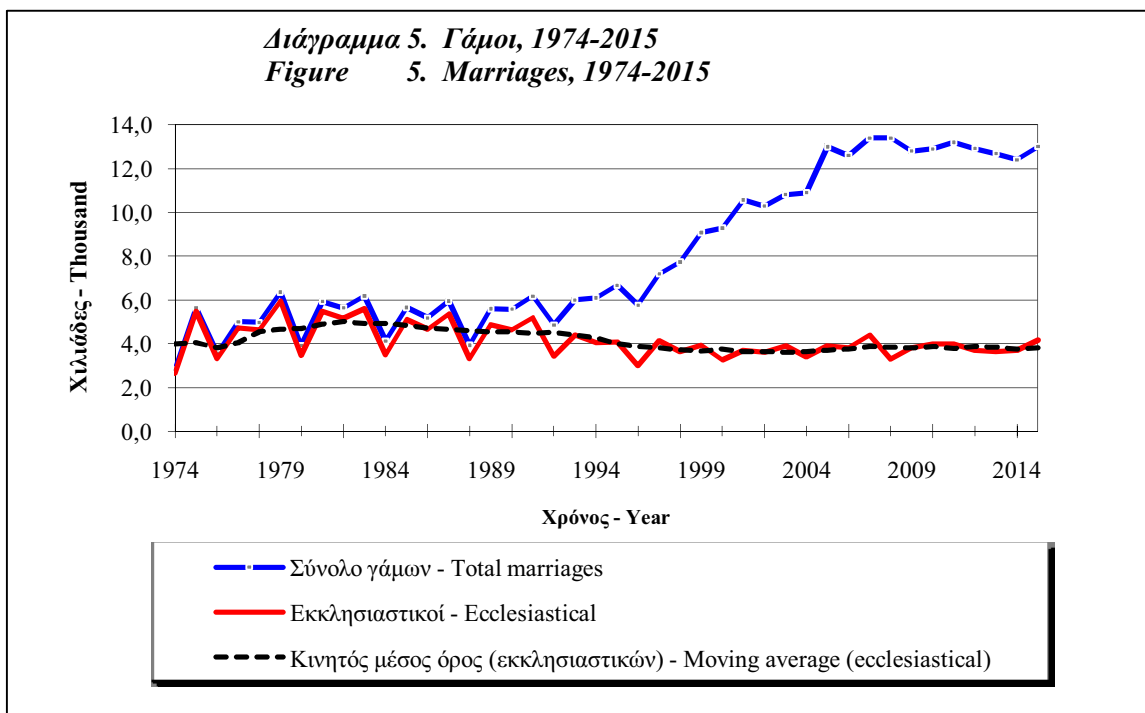

Όπως αναφέρθηκε και πιο πάνω οι πολιτικοί γάμοι των κατοίκων Κύπρου ήταν μόνο 1.917 ή 21,7% του συνόλου των πολιτικών γάμων. Στις πιο πολλές περιπτώσεις σε ποσοστό 43,9% των πολιτικών γάμων μεταξύ των κατοίκων Κύπρου, ο γαμπρός και η νύμφη ήταν ξένοι υπήκοοι, ο γαμπρός ήταν Κύπριος και η νύμφη ξένη υπήκοος σε ποσοστό 25,2%, σε ποσοστό 7,8% η νύμφη ήταν Κύπρια και ο γαμπρός ξένος και στις 23,1% των περιπτώσεων ήταν και οι δυο σύζυγοι Κύπριοι.

Υπήκοοι Πακιστάν, Ρουμανίας, Ελλάδας και Μπαγκλαντές ήταν οι κύριες υπηκοότητες των ξένων αντρών κατοίκων Κύπρου που τέλεσαν

As mentioned above, civil marriages of residents of Cyprus numbered 1.917 or 21,7% of the total civil marriages celebrated in Cyprus. In most cases, in 43,9% of the civil marriages of residents of Cyprus, the groom and the bride were of foreign nationality, the groom Cypriot and the bride of foreign nationality constituted the 25,2%, in 7,8% of the cases the bride was Cypriot and the groom of foreign nationality and 23,1% cases concerned Cypriot spouses.

Citizens of Pakistan, Romania, Greece and Bangladesh, were the main nationality groups of foreign grooms, residents of Cyprus, who had a

πολιτικό γάμο στην Κύπρο κατά το 2015, ενώ για τις γυναίκες οι κύριες υπηκοότητες αντίστοιχα ήταν Ρουμανίας, Βουλγαρίας, Ρωσίας και Φιλιππινών.

Ποσοστό 79,6% των γάμων των κατοίκων Κύπρου αποτελούσαν πρώτο γάμο και για το γαμπρό και για τη νύμφη, 13,5% ήταν πρώτος γάμος για τον ένα μόνο και 6,5% ήταν γάμοι μεταξύ προσώπων που είχαν και οι δυο ξαναπαντρευτεί.

Η μέση ηλικία στον πρώτο γάμο για τους άντρες κατοίκους Κύπρου υπολογίστηκε σε 31,0 χρόνια, 31,5 για τους εκκλησιαστικούς και 29,8 για τους πολιτικούς γάμους. Παράλληλα στις γυναίκες η μέση ηλικία στον πρώτο γάμο υπολογίστηκε σε 29,3 χρόνια, 29,4 για τους εκκλησιαστικούς και 29,1 για τους πολιτικούς. Η μέση ηλικία στον πρώτο γάμο τόσο για τους άντρες όσο και για τις γυναίκες εξακολουθεί να είναι χαμηλότερη στις αγροτικές περιοχές.

civil marriage in 2015, while for brides the main nationalities respectively were of Romania, Bulgaria, Russia and Philippines.

First marriages for both partners, constituted 79,6% of marriages of residents, 13,5% were remarriages for one partner and 6,5% were remarriages for both partners.

Mean age of men residents of Cyprus at first marriage was calculated at 31,0 years, 31,5 for ecclesiastical marriages and 29,8 for civil. Similarly mean age of women at first marriage was calculated at 29,3 years, 29,4 for ecclesiastical marriages and 29,1 for civil. Age at first marriage continues to be lower in rural than in urban areas for both grooms and brides.

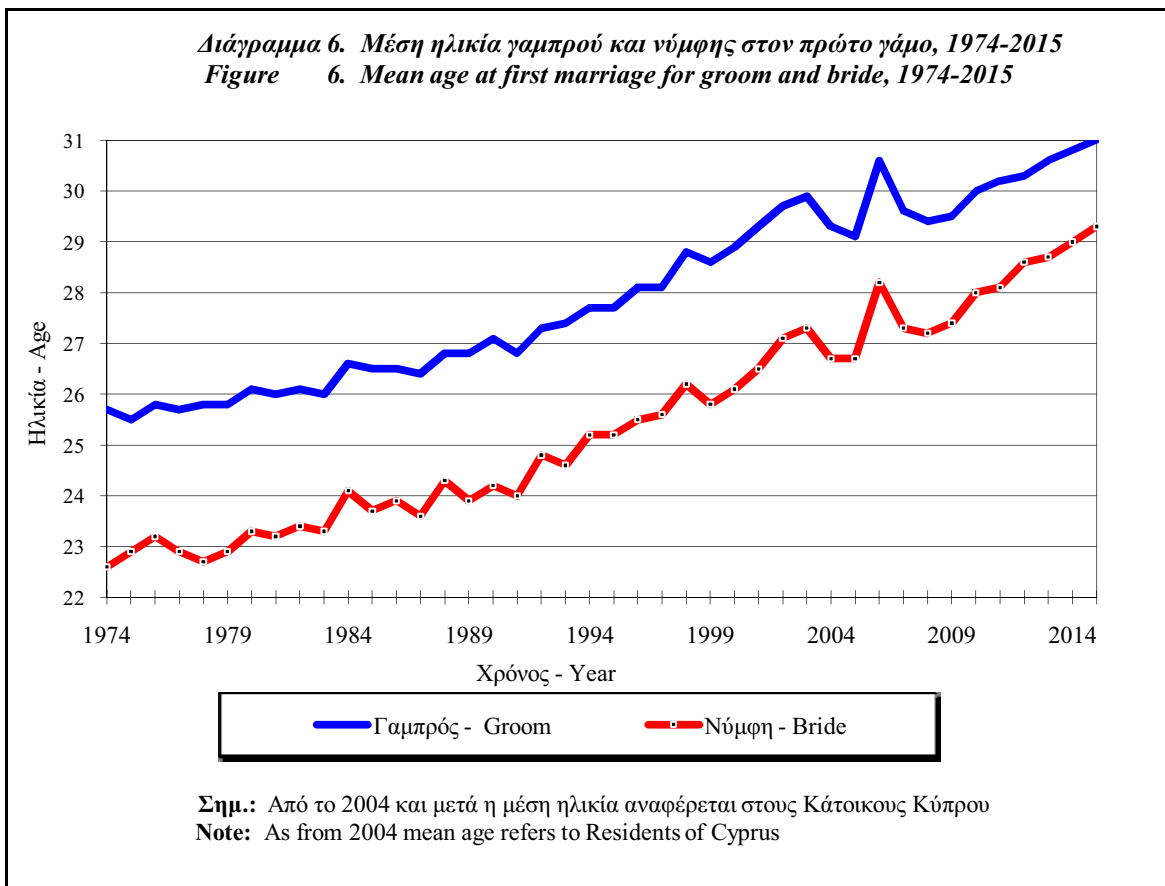



## 2.5 Διαζύγια

Το 2015 ο αριθμός των διαζυγίων έφτασε τα 1.807 και το ακαθάριστο ποσοστό διαζευκτικότητας 2,14 για κάθε 1.000 κατοίκους. Το συνολικό ποσοστό διαζευκτικότητας, που δείχνει το ποσοστό των γάμων που αναμένονται να καταλήξουν σε διαζύγιο, έφτασε σε 287,0 σε κάθε 1.000 γάμους το 2015 από 41,6 που ήταν το 1980.

Από τα ζευγάρια που χώρισαν το 2015, 43,3% δεν είχαν εξαρτώμενα παιδιά κάτω των 18 χρόνων, 29,2% είχαν ένα, 17,5% δύο και 6,1% είχαν τρία ή περισσότερα παιδιά. Η διάμεση διάρκεια γάμου υπολογίστηκε σε 9,0 χρόνια το 2015.

Ο τόπος συνήθους διαμονής των ζευγαριών που πήραν διαζύγιο ήταν κυρίως οι αστικές περιοχές. Συγκεκριμένα 78,5% των αντρών που χώρισαν ζούσαν στις πόλεις, 19,1% σε χωριά και 2,4% στο εξωτερικό.

Ο “ισχυρός κλονισμός της εγγάμου σχέσεως” και ο “ισχυρός κλονισμός της εγγάμου σχέσεως λόγω 5ετούς ή 4ετούς διάστασης” ήταν οι λόγοι διαζυγίου και αποτέλεσαν αντίστοιχα το 80,7% και 17,9% των λόγων διαζυγίου.

## 2.6 Μετανάστευση

Η καθαρή μετανάστευση στην Κύπρο ήταν θετική από το 1983 μέχρι το 2011. Από το 2012 άρχισε να παρατηρείται αρνητική καθαρή μετανάστευση. Το 2015 η καθαρή μετανάστευση υπολογίστηκε σε -2.000.

Ο αριθμός των μεταναστών προς την Κύπρο (Κυπρίων επαναπατριζόμενων και ξένων που έρχονται για εγκατάσταση ή προσωρινή απασχόληση πέραν του 1 χρόνου) ήταν 15.183 κατά το 2015 από 9.212 που ήταν το 2014.

Ο αριθμός των μεταναστών από την Κύπρο (Κυπρίων και ξένων που έχουν μείνει στην Κύπρο τουλάχιστον ένα χρόνο) υπολογίζεται σε 17.183 για το 2015 σε σύγκριση με 24.038 το 2014.

## 2.5 Divorces

The total number of divorces in 2015 was 1.807 and the crude divorce rate was calculated at 2,14 per thousand population. The total divorce rate, which shows the proportion of marriages that are expected to end up in divorce, rose to 287,0 per thousand marriages in 2015, from 41,6 per thousand in 1980.

Of the divorced couples 43,3% reported no dependent children under 18 years old, 29,2% reported one, 17,5% two and 6,1% reported three or more dependent children. The median duration of marriage is estimated at 9,0 years in 2015.

The place of residence of the couples who were issued a divorce was predominantly urban. In particular 78,5% of the husbands who obtained a divorce lived in towns, 19,1% in villages and 2,4% abroad.

“Irretrievable breakdown of the marriage” and “irretrievable breakdown of the marriage due to 5 or 4 years separation” were the grounds for divorce accounting for 80,7% and 17,9% of the cases respectively.

## 2.6 Migration

Net migration in Cyprus has been positive from 1983 to 2011. As from 2012, net migration has been negative. In 2015, net migration was estimated at -2.000.

Long-term immigrants (Cypriots and foreigners arriving for settlement or for temporary employment for 1 year or more) were 15.183, compared to 9.212 in 2014.

The number of emigrants (Cypriots and foreigners who had resided in Cyprus for at least one year) was estimated at 17.183 in 2015 compared to 24.038 in 2014.

## **2.7 Σύγκριση δημογραφικών μεγεθών της Κύπρου με τις χώρες της Ευρωπαϊκής Ένωσης**

Ο πληθυσμός της Κύπρου αποτελεί ποσοστό 0,2% του συνολικού πληθυσμού της Ευρώπης των 28. Η Κύπρος είναι η τρίτη πιο μικρή σε πληθυσμό χώρα μετά τη Μάλτα και το Λουξεμβούργο.

Το ποσοστό φυσικής αύξησης της Κύπρου είναι πολύ ψηλότερο από τον μέσο όρο της Ε.Ε.

Η ηλικιακή δομή του πληθυσμού είναι σχετικά νεαρότερη από τον μέσο όρο της Ευρώπης. Το ποσοστό των ηλικιωμένων 65 χρονών και πάνω είναι από τα πιο χαμηλά της Ε.Ε, ενώ παράλληλα το ποσοστό των παιδιών κάτω των 15 χρονών είναι ανάμεσα στα πιο ψηλά.

Η απότομη πτώση της γεννητικότητας τη δεκαετία του 90 στην Κύπρο και η αύξηση του δείκτη γονιμότητας σε μερικές Ευρωπαϊκές χώρες τα τελευταία χρόνια, είχαν ως αποτέλεσμα να βρίσκεται τώρα το συνολικό ποσοστό γονιμότητας της Κύπρου πιο κάτω από τον μέσο όρο της Ευρώπης.

Η προσδοκώμενη διάρκεια ζωής για τους άντρες της Κύπρου είναι πιο ψηλή από τον μέσο όρο της Ευρωπαϊκής Ένωσης ενώ η προσδοκώμενη διάρκεια ζωής για τις γυναίκες προσεγγίζει τον μέσο όρο.

Το ακαθάριστο ποσοστό γαμηλιότητας παραμένει από τα ψηλότερα στην Ευρωπαϊκή Ένωση ενώ το ακαθάριστο ποσοστό διαζευκτικότητας βρίσκεται περίπου στον μέσο όρο των Ευρωπαϊκών χωρών.

## **2.7 Comparison of demographic indicators of Cyprus with the European Union countries**

The population of Cyprus accounts for 0,2% of the total population of the 28 European Union countries. Cyprus has the third smallest population ranking behind Malta and Luxembourg.

The rate of natural increase of Cyprus is much higher than the EU average.

The age composition of the population portrays a somewhat younger age-structure than the European average. The proportion of old aged persons 65 and over is among the lowest, while at the same time the proportion of children below 15 is among the highest.

The abrupt decrease of fertility in Cyprus recorded during the nineties and the increase of the fertility indicator in some European countries in the last few years, resulted in placing the total fertility rate of Cyprus below the average of the European Union countries.

Life expectancy at birth for males in Cyprus is above the average of the European Union, whilst life expectancy for females approaches the average.

The crude marriage rate remains one of the highest in the European Union, while the crude divorce rate is close to the European Union average.

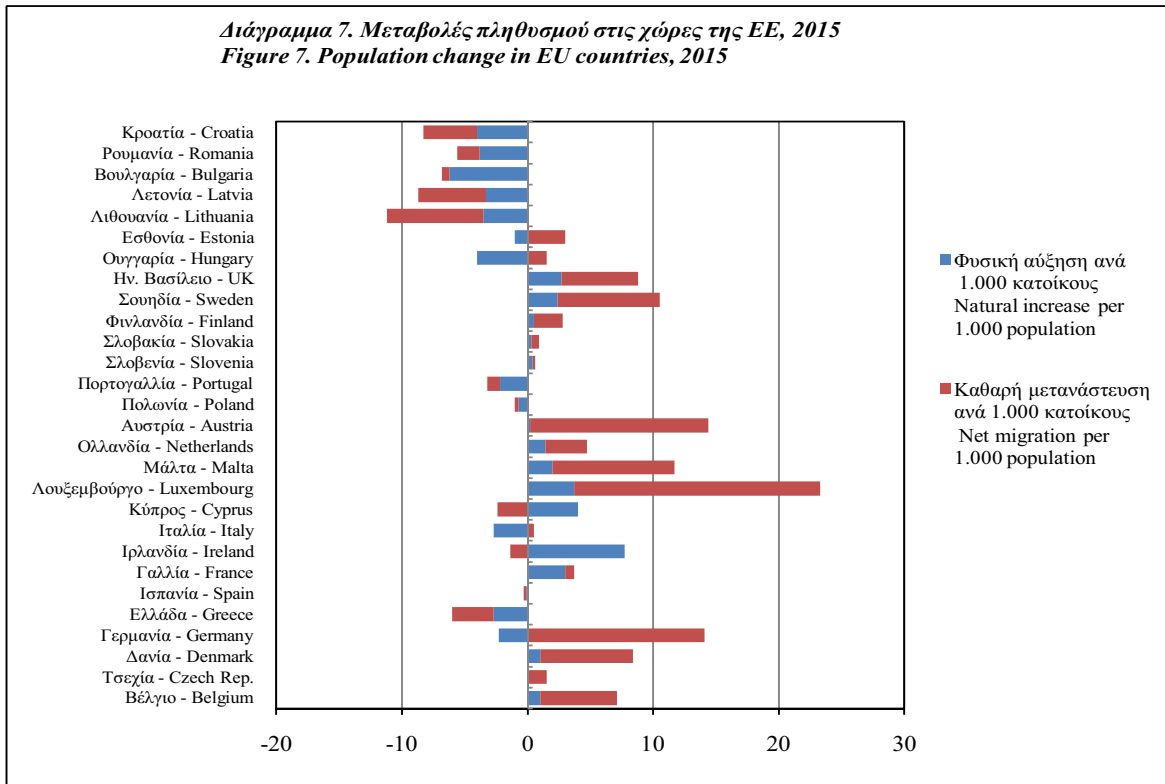

### 3. ΠΗΓΕΣ ΔΗΜΟΓΡΑΦΙΚΩΝ ΣΤΑΤΙΣΤΙΚΩΝ

**Τα στατιστικά στοιχεία Γεννήσεων** μέχρι και το 1998 βασίζονταν σε εκτιμήσεις που γίνονταν με τη μέθοδο Chandrasekar Deming. Από το 1999 τα στοιχεία βασίζονται αποκλειστικά στις ληξιαρχικές καταχωρήσεις και αφορούν τις γεννήσεις που έγιναν το χρόνο και καταχωρήθηκαν μέχρι και το Μάιο του επόμενου χρόνου.

**Τα στατιστικά στοιχεία Θανάτων** μέχρι και το 2004 βασίζονταν σε εκτιμήσεις που γίνονταν με τη σύγκριση των ληξιαρχικών καταχωρήσεων με ειδικά δελτία που έστελναν ιερείς των κοιμητηρίων με τη μέθοδο Chandrasekar Deming. Από το 2005 και μετά η ληξιαρχική καταχώρηση ήταν σχεδόν πλήρης και συμπληρώθηκε με στοιχεία από τους ιερείς χωρίς άλλη εκτίμηση. Από το 2013 και μετά καταργήθηκε η χρήση των στοιχείων από τους ιερείς λόγω του ότι η κάλυψη από τις ληξιαρχικές καταχωρήσεις θεωρήθηκε επαρκής.

Ο συνολικός αριθμός των θανάτων μέχρι το 2012 περιλάμβανε όλους τους θανάτους που συνέβηκαν στην Κύπρο (κατοίκων Κύπρου και

### 3. SOURCES OF DEMOGRAPHIC DATA

**Birth Statistics** up to 1998 were estimates obtained using the Chandrasekar Deming method based on registered events and reports by clinics and hospitals. As from 1999 birth statistics are based solely on registered events occurring during the year, which are registered up to May of the following year.

**Death Statistics** up to 2004 were estimates obtained through matching of registered deaths with data provided on special forms by priests of cemeteries using the Chandrasekar Deming method. As from 2005 death registration was almost complete, complimented with data provided by priests without any additional estimation. As from 2013 the use of data provided by priests has been terminated due to the fact that the coverage of death registration was considered sufficient.

The total number of deaths up to the year 2012 included all deaths which occurred in Cyprus (of both residents of Cyprus and non-residents) and

τουριστών) και τους θανάτους κατοίκων Κύπρου που συνέβηκαν στο εξωτερικό, των οποίων η ταφή έγινε στην Κύπρο. Από το 2013 και μετά, ο αριθμός θανάτων περιλαμβάνει μόνο τους θανάτους κατοίκων Κύπρου.

**Τα στοιχεία για Γάμους** συλλέγονται από το προσωπικό της Στατιστικής Υπηρεσίας απευθείας από τις καταχωρήσεις των έντεκα εκκλησιαστικών περιφερειών. Η Αρμενική, η Μαρωνιτική και η Καθολική εκκλησία αποστέλλουν στοιχεία των γάμων στη Στατιστική Υπηρεσία. Στοιχεία για τους πολιτικούς γάμους συγκεντρώνονται στο Υπουργείο Εσωτερικών. Από το 2004 κατέστη δυνατόν να διαχωριστούν οι γάμοι των μη κατοίκων που τέλεσαν πολιτικό γάμο στην Κύπρο.

**Τα στοιχεία για Διαζύγια** συλλέγονται από τα οικογενειακά δικαστήρια.

**Τα στοιχεία για τη μετανάστευση** βασίζονται στην Έρευνα Ταξιδιωτών (μετανάστευση προς την Κύπρο από το 1997 και μετανάστευση από την Κύπρο από το 2002), καθώς και σε διοικητικές ή άλλες πηγές διαθέσιμες προς τη Στατιστική Υπηρεσία.

**Τα στοιχεία πληθυσμού** στηρίζονται στα αποτελέσματα των Απογραφών και ενημερώνονται κάθε χρόνο σύμφωνα με τις γεννήσεις, τους θανάτους και τη μετανάστευση. Στα χρόνια μεταξύ των απογραφών οι εκτιμήσεις αναθεωρούνται σύμφωνα με τα αποτελέσματα της νέας απογραφής όταν αυτά είναι διαθέσιμα. Οι εκτιμήσεις του πληθυσμού στις ελεγχόμενες από το Κράτος περιοχές για την περίοδο 2002-2011 αναθεωρήθηκαν σύμφωνα με τα αποτελέσματα της Απογραφής Πληθυσμού του 2011. Οι εκτιμήσεις του αριθμού των Τουρκοκυπρίων βασίζονται σε προβολές πληθυσμού με υποθέσεις ως προς τη γεννητικότητα και θνησιμότητα όπως του υπόλοιπου πληθυσμού της Κύπρου. Για τη μετανάστευση των Τουρκοκυπρίων για την περίοδο 1974-2007 χρησιμοποιήθηκαν στοιχεία από Τουρκοκυπριακές πηγές ενώ από το 2008 και μετά η καθαρή μετανάστευση θεωρείται μηδενική λόγω του ότι δεν υπάρχουν διαθέσιμα στοιχεία.

deaths of residents of Cyprus which occurred abroad and were buried in Cyprus. As from 2013, the number of deaths includes the deaths of residents of Cyprus only.

**Marriages** are compiled by the staff of the Statistical Service from the Registers at the eleven ecclesiastical districts of Cyprus. The Armenian, Maronite and the Catholic Churches report their marriages directly to the Statistical Service. Data concerning civil marriages are obtained from the Ministry of Interior. As from 2004 it has been possible to disaggregate civil marriages of non residents.

**Divorces** are obtained from family courts.

**Migration statistics** are based on the results of the Passenger Survey (long-term immigrants as from 1997 and emigrants as from 2002), as well as on administrative and other sources available to the Statistical Service.

**Population estimates** are based on Census results updated annually to take account of the components of change, births, deaths and net migration. Intercensal estimates are revised when new census figures become available. Population estimates for the Government controlled area for the period 2002-2011 have been revised on the basis of the results of the Census of Population 2011. Estimates of the number of Turkish Cypriots for the period since 1974 are the result of population projections with assumptions of fertility and mortality similar to those of the rest of the Cyprus population. For the period 1974-2007 migration of T/Cypriots is based on figures obtained from Turkish Cypriot sources, while for 2008 onwards, net migration is assumed to be zero as there are no data available.

#### 4. ΟΡΟΙ ΠΟΥ ΧΡΗΣΙΜΟΠΟΙΗΘΗΚΑΝ

*Ακαθάριστα ποσοστά γεννητικότητας, θνησιμότητας, γαμηλιότητας και διαζευκτικότητας* είναι αντίστοιχα οι αριθμοί των γεννήσεων, θανάτων, γάμων και διαζυγίων για κάθε 1.000 κατοίκους.

*Ακαθάριστο ποσοστό αναπαραγωγής* δείχνει τον αριθμό των κοριτσιών που θα είχε μια γυναίκα αν ακολουθούσε τα ειδικά ποσοστά γονιμότητας ενός χρόνου και επιζούσε μέχρι το τέλος της αναπαραγωγικής ηλικίας.

*Αναλογία φύλου κατά τη γέννηση* δίνει τον αριθμό των γεννήσεων αγοριών για κάθε 1.000 γεννήσεις κοριτσιών.

*Γενικό ποσοστό γονιμότητας* είναι ο αριθμός των γεννήσεων για κάθε 1.000 γυναίκες στις αναπαραγωγικές ηλικίες 15-49 χρόνων.

*Ειδικά κατά ηλικία ποσοστά γονιμότητας* είναι ο αριθμός των γεννήσεων που είχαν οι γυναίκες μιας ομάδας ηλικιών σε ένα χρόνο, δια του συνολικού αριθμού γυναικών αυτής της ομάδας ηλικιών. Συνήθως εκφράζονται κατά 1.000 γυναίκες.

*Ειδικά κατά ηλικία ποσοστά θνησιμότητας* είναι ο αριθμός των θανάτων μιας ομάδας ηλικιών, δια του πληθυσμού της αντίστοιχης ομάδας ηλικιών.

*Ετήσιο ποσοστό αύξησης* είναι η αύξηση (ή μείωση) του πληθυσμού το χρόνο T σε σχέση με το συνολικό πληθυσμό το χρόνο T-1. Ο πληθυσμός μπορεί να αναφέρεται στο μέσο ή στο τέλος του χρόνου.

*Καθαρή μετανάστευση* είναι η διαφορά μεταξύ των προσώπων που έρχονται για εγκατάσταση στη χώρα και των μεταναστών προς το εξωτερικό. Μπορεί να εκφραστεί και σαν ποσοστό για κάθε 1.000 κατοίκους στο μέσο του χρόνου.

#### 4. DEFINITIONS OF TERMS USED

*Crude birth, death, marriage and divorce rates* are respectively the numbers of births, deaths, marriages and divorces per thousand population.

*Gross reproduction rate* shows the number of daughters a woman would have if she experienced the age specific fertility rates of a given year and she lived until the end of her reproductive life.

*Sex ratio at birth* gives the number of male births per thousand female births.

*General fertility rate* is the number of births per thousand women in the reproductive age-groups, 15-49.

*Age specific fertility rate* is the number of births occurring to women of a given age-group during a year divided by the total number of women in that age-group. It is usually expressed per 1.000 women.

*Age specific mortality rate* is the number of deaths of a population of a given age group divided by the population of that age group.

*Annual growth rate* is the increase (or decrease) of the population in year T in relation to the total population in year T-1. The population is as at mid or end of the year.

*Net migration* is the balance between immigration and out-migration. It may be expressed as a rate per 1.000 mid-year population.

**Μετανάστες (προς την Κύπρο)** θεωρούνται τα πρόσωπα που εισέρχονται στην Κύπρο με σκοπό τη μόνιμη εγκατάσταση ή την παραμονή τους για ένα χρόνο ή περισσότερο.

**Μετανάστες (από Κύπρο)** θεωρούνται τα πρόσωπα που αναχωρούν από την Κύπρο με σκοπό να εγκατασταθούν στο εξωτερικό ή να παραμείνουν περισσότερο από ένα χρόνο. Στην κατηγορία αυτή εμπίπτουν και πρόσωπα που αναχωρούν από την Κύπρο μετά τη διαμονή ενός χρόνου, μετά τη λήξη συμβολαίου τους καθώς και φοιτητές μετά την περάτωση των σπουδών τους.

**Καθαρό ποσοστό αναπαραγωγής** δείχνει τον αριθμό των κοριτσιών που θα είχε μια γυναίκα αν ακολουθούσε τη γεννητικότητα και τη θνησιμότητα μιας δεδομένης περιόδου.

**Πληθυσμός de facto** περιλαμβάνει όλα τα άτομα που βρίσκονται στη χώρα σε μια δεδομένη ημερομηνία. Αυτή η έννοια χρησιμοποιήθηκε σε όλες τις απογραφές μέχρι το 1960.

**Πληθυσμός de jure** περιλαμβάνει όλα τα άτομα που έχουν τη συνήθη διαμονή τους στην Κύπρο. Αυτή η έννοια χρησιμοποιήθηκε στις απογραφές και εκτιμήσεις πληθυσμού μετά το 1960.

**Προσδοκώμενη διάρκεια ζωής στη γέννηση** δείχνει πόσα χρόνια αναμένεται να ζήσει ένα νεογέννητο, αν η θνησιμότητα στις διάφορες ηλικίες παραμείνει στο επίπεδο της περιόδου για το οποίο υπολογίστηκε η διάρκεια ζωής.

**Ποσοστό βρεφικής θνησιμότητας** είναι αριθμός των θανάτων βρεφών ηλικίας κάτω του ενός χρόνου για κάθε 1000 γεννήσεις του ίδιου χρόνου.

**Ποσοστό εξάρτησης** είναι ο συνολικός αριθμός των ατόμων κάτω των 15 και πάνω των 65 χρονών σε σχέση με τα άτομα ηλικίας 15-64 (ανά 100 άτομα ηλικίας 15-64).

**Immigrants** are persons who enter Cyprus with the intention to settle in Cyprus or to stay for one year or more.

**Emigrants** are persons who have left Cyprus with the intention to settle abroad or to stay for one year or more. This category includes persons who depart from Cyprus after staying more than one year in the country on the expiry of their contract of employment or students after completion of their studies.

**Net reproduction rate** shows the number of daughters a woman would have if she experienced the fertility and mortality of a given period.

**De facto population** comprises all the persons who were actually present in the country at a given time. This concept had been applied during all population censuses up to 1960.

**De jure population** comprises all the persons who have their usual residence in Cyprus. This concept was used in Censuses and population estimates after 1960.

**Life expectancy at birth** indicates the number of years a newborn baby is expected to live if mortality in the various age-groups remains at the level of the period on which the life expectancy is computed.

**Infant mortality rate** is the ratio of deaths of infants under one year old per thousand live births of the same year.

**Age dependency ratio** is the total number of persons under 15 years old and the elderly population aged 65 and over in relation to the population 15-64 years old (per 100 population 15-64 years old).

**Ποσοστό ηλικιωμένων προς παιδιά** είναι ο αριθμός των ατόμων πάνω από 65 χρόνων ανά 100 άτομα κάτω των 15 χρόνων.

**Πυκνότητα** είναι η σχέση μεταξύ του πληθυσμού και της έκτασης που ζει. Υπολογίζεται διαιρώντας το συνολικό πληθυσμό με την έκταση της χώρας και εκφράζεται σαν αριθμός ατόμων σε κάθε τετραγωνικό χιλιόμετρο.

**Σειρά γέννησης** είναι η βιολογική σειρά γέννησης του παρόντος παιδιού λαμβάνοντας υπόψη όλες τις γεννήσεις ζωντανών παιδιών που είχε η μητέρα.

**Συνολικό ποσοστό γονιμότητας** δίνει τον αριθμό των παιδιών που θα είχε μια γυναίκα αν ακολουθούσε τα ειδικά ποσοστά γονιμότητας ενός χρόνου και επιζούσε μέχρι το τέλος της αναπαραγωγικής ηλικίας δηλαδή τα 50 χρόνια.

**Συνολικό ποσοστό γαμλιότητας (πρώτος γάμος)** είναι το άθροισμα των ειδικών κατά ηλικία ποσοστών γαμλιότητας ενός συγκεκριμένου χρόνου και εκφράζει την πιθανότητα σύναψης πρώτου γάμου. Μπορεί και να ξεπερνά το 1 σε χρόνια αυξητικής τάσης των γάμων.

**Συνολικό ποσοστό διαζευκτικότητας** είναι το ποσοστό των γάμων που αναμένονται να καταλήξουν σε διαζύγιο (ανά 1.000 γάμους).

**Φυσική αύξηση** είναι η διαφορά των θανάτων από τις γεννήσεις. Όταν εκφράζεται σαν ποσοστό σε κάθε 1000 κατοίκους είναι η διαφορά μεταξύ του ακαθάριστου ποσοστού γεννητικότητας και του ακαθάριστου ποσοστού θνησιμότητας.

**Aged/Child ratio** is the number of persons aged 65 and over per 100 persons aged under 15 years.

**Density** is the relation between a population and the area in which it lives and is obtained by dividing the total population by the area of the territory and is expressed as the number of persons per square kilometre.

**Live birth order** is the biological birth order of the present child taking account of all live births of the mother.

**Total fertility rate** gives the number of children a woman would have if she experienced the age specific fertility rates of a given year and she lived until the end of her reproductive life i.e. until her 50th birthday.

**Total first marriage rate**, is the summation of age specific first marriage rates observed in a given year and represents the probability of first marriage. It may exceed 1 in years of strong progression of the number of marriages.

**Total divorce rate** is the proportion of marriages that are expected to end up in divorce (per 1.000 marriages).

**Natural increase** is the excess of births over deaths. When expressed as a rate per thousand population it is the difference between the crude birth rate and the crude death rate.

## 5. ΕΠΕΞΗΓΗΣΗ ΣΥΜΒΟΛΩΝ

- 0 = Υποδηλώνει μηδέν
- .. = Δεν ισχύει
- ... = Στοιχεία μη διαθέσιμα

## 5. EXPLANATION OF SYMBOLS

- 0 = Magnitude zero
- .. = Not applicable
- ... = Data not available





**ΜΕΡΟΣ Ι. ΠΛΗΘΥΣΜΟΣ ΚΑΙ ΔΗΜΟΓΡΑΦΙΚΑ ΜΕΓΕΘΗ ΣΤΑ  
ΧΡΟΝΙΑ ΤΩΝ ΑΠΟΓΡΑΦΩΝ**

**PART I. POPULATION AND VITAL STATISTICS AT CENSUS YEARS**

Σημ.: Οι Απογραφές μετά το 1974 αναφέρονται στην ελεγχόμενη από το κράτος περιοχή.  
Note: Censuses after 1974 refer to the Government controlled area.



**ΠΙΝΑΚΑΣ 1. ΠΛΗΘΥΣΜΟΣ ΚΑΤΑ ΦΥΛΟ ΣΤΙΣ ΑΠΟΓΡΑΦΕΣ**  
**TABLE 1. POPULATION BY SEX, CENSUS YEARS**

Ημερομηνία απογραφής	Πληθυσμός		Αριθμητική αύξηση		Ετήσιο ποσοστό αύξησης %		Census date	
	Σύνολο	Αντρες Males	Σύνολο	Αντρες Males	Σύνολο	Αντρες Males		Γυναίκες Females
1881, 4 Απριλίου	<b>186.173</b>	95.015	91.158				1881, 4th April	
1891, 6 Απριλίου	<b>209.286</b>	106.838	102.448	11.823	11.290	1,2	1,2	
1901, 31 Μαρτίου	<b>237.022</b>	121.066	115.956	14.228	13.508	1,3	1,3	
1911, 2 Απριλίου	<b>274.108</b>	139.383	134.725	18.317	18.769	1,5	1,5	
1921, 24 Απριλίου	<b>310.715</b>	155.965	154.750	16.582	20.025	1,3	1,4	
1931, 27 Απριλίου	<b>347.959</b>	172.754	175.205	16.789	20.455	1,1	1,3	
1946, 10 Νοεμβρίου	<b>450.114</b>	222.510	227.604	49.756	52.399	1,7	1,8	
1960, 11 Δεκεμβρίου	<b>573.566</b>	281.983	291.583	59.473	63.979	1,7	1,8	
1973, 1 Απριλίου	<b>631.778</b>	312.566	319.212	30.583	27.629	0,8	0,7	
1976, 30 Σεπτεμβρίου <sup>3</sup>	<b>497.879</b>	248.711	249.168				1976, 30th September <sup>3</sup>	
1982, 1 Οκτωβρίου <sup>3</sup>	<b>522.845</b>	259.938	262.907	11.227	13.739	0,8	0,9	
1992, 1 Οκτωβρίου <sup>3</sup>	<b>615.013</b>	306.383	308.630	46.445	45.723	1,6	1,6	
2001, 1 Οκτωβρίου <sup>3</sup>	<b>703.529</b>	345.322	358.207	38.942	49.574	1,5	1,5	
2011, 1 Οκτωβρίου <sup>3</sup>	<b>856.960</b>	416.834	440.126	71.512	81.919	2,0	2,1	

Σημ.: 1. Μέχρι την απογραφή του 1960 τα στοιχεία αναφέρονται σε de facto πληθυσμό ενώ στις επόμενες απογραφές σε de jure.

2. Το μέσο ετήσιο ποσοστό αύξησης του πληθυσμού βασίζεται στον τύπο  $P_t = P_0(1+r)^t$  όπου  $P_0$  είναι ο πληθυσμός στην αρχή της περιόδου,  $t$  είναι η περίοδος σε χρόνια,  $r$  είναι το μέσο ετήσιο ποσοστό αύξησης και  $P_t$  είναι ο πληθυσμός στο τέλος της περιόδου.

3. Οι απογραφές μετά το 1974 αναφέρονται στην ελεγχόμενη από το κράτος περιοχή. Τα στοιχεία έχουν διορθωθεί για να περιλάβουν και ορισμένες ομάδες πληθυσμού που δεν κάλυψε η Απογραφή.

Notes: 1. Up to 1960 the data refer to the de facto population, but thereafter to the de jure.

2. The average annual rate of growth of the population is based on the formula  $P_t = P_0(1+r)^t$  where  $P_0$  is the population at the beginning of the period,  $t$  is the period of time in years,  $r$  is the average annual rate of increase and  $P_t$  is the population at the end of the period.

3. Censuses after 1974 refer to the Government controlled area. Figures have been adjusted to include certain population groups not covered by the census.

**ΠΙΝΑΚΑΣ 2. ΠΛΗΘΥΣΜΟΣ ΚΑΤΑ ΕΠΑΡΧΙΑ ΣΤΙΣ ΑΠΟΓΡΑΦΕΣ**  
**TABLE 2. POPULATION BY DISTRICT, CENSUS YEARS**

Επαρχία	1881	1891	1901	1911	1921	1931	1946	1960	1973	District
<b>ΣΥΝΟΛΟ</b>	<b>186.173</b>	<b>209.286</b>	<b>237.022</b>	<b>274.108</b>	<b>310.715</b>	<b>347.959</b>	<b>450.114</b>	<b>573.566</b>	<b>631.778</b>	<b>TOTAL</b>
Λευκωσία	56.312	61.695	71.289	81.497	93.765	110.010	145.965	204.283	232.702	Lefkosia
Κερύνεια	13.216	15.004	16.808	19.752	21.615	22.659	28.174	30.946	32.586	Keryneia
Αμμόχωστος	38.207	41.423	48.508	58.530	63.755	71.472	94.474	114.309	123.856	Ammochostos
Λάρνακα	20.766	23.760	26.073	29.737	34.918	42.208	52.189	58.619	60.714	Larnaka
Λεμεσός	29.248	35.730	39.139	46.084	54.332	57.841	75.421	107.262	124.855	Lemesos
Πάφος	28.424	31.674	35.205	38.508	42.330	43.769	53.891	58.147	57.065	Pafos
<b>ΑΣΤΙΚΕΣ</b>	<b>35.126</b>	<b>38.695</b>	<b>44.103</b>	<b>51.973</b>	<b>61.512</b>	<b>76.351</b>	<b>115.808</b>	<b>205.983</b>	<b>266.803</b>	<b>URBAN</b>
Λευκωσία πόλη και προάστια	15.202	16.224	19.546	21.921	25.438	33.497	53.324	95.343	115.718	Lefkosia town and suburbs
Κερύνεια	1.192	1.322	1.336	1.726	1.910	2.137	2.916	3.441	3.892	Keryneia
Αμμόχωστος	2.564	3.367	3.825	5.327	6.980	8.979	16.194	34.752	38.960	Ammochostos
Λάρνακα	7.833	7.593	7.964	9.262	9.765	11.872	14.772	19.807	19.608	Larnaka
Λεμεσός	6.131	7.388	8.298	10.302	13.302	15.349	22.799	43.561	79.641	Lemesos
Πάφος	2.204	2.801	3.134	3.435	4.117	4.517	5.803	9.079	8.984	Pafos
<b>ΑΓΡΟΤΙΚΕΣ</b>	<b>151.047</b>	<b>170.591</b>	<b>192.919</b>	<b>222.135</b>	<b>249.203</b>	<b>271.608</b>	<b>334.306</b>	<b>367.583</b>	<b>364.975</b>	<b>RURAL</b>
Λευκωσία	41.110	45.471	51.743	59.576	68.327	76.513	92.641	108.940	116.984	Lefkosia
Κερύνεια	12.024	13.682	15.472	18.026	19.705	20.522	25.258	27.505	28.694	Keryneia
Αμμόχωστος	35.643	38.056	44.683	53.203	56.775	62.493	78.280	79.557	84.896	Ammochostos
Λάρνακα	12.933	16.167	18.109	20.475	25.153	30.336	37.417	38.812	41.106	Larnaka
Λεμεσός	23.117	28.342	30.841	35.782	41.030	42.492	52.622	63.701	45.214	Lemesos
Πάφος	26.220	28.873	32.071	35.073	38.213	39.252	48.088	49.068	48.081	Pafos
Πυκνότητα κατά τετραγωνικό χιλιόμετρο	20	23	26	30	34	38	49	62	68	Density per square kilometre

Σημ.: 1. Μέχρι την απογραφή του 1960 τα στοιχεία αναφέρονται σε de facto πληθυσμό ενώ στις επόμενες απογραφές σε de jure.  
 2. Η αστική περιοχή Λεμεσού το 1973 περιλαμβάνει και τα προάστια (Κάτω και Πάνω Πολεμίδια, Μέσα Γειτονιά, Άγιος Αθανάσιος, Γερμασόγεια και Ύψωνα) που δεν περιλαμβάνονταν προηγουμένως.

Notes: 1. Up to 1960 the data refer to the de facto population, but thereafter to the de jure.  
 2. The urban area of Limassol in 1973 comprises suburbs (namely: Kato and Pano Polemidhia, Mesa Geitonia, Agios Athanasios, Germasogeia and Ypsonas) which were not included in previous censuses.

**ΠΙΝΑΚΑΣ 3. ΕΤΗΣΙΑ ΠΟΣΟΣΤΑ ΑΥΞΗΣΗΣ ΤΟΥ ΠΛΗΘΥΣΜΟΥ ΚΑΤΑ ΕΠΙΧΡΙΑ ΣΤΑ ΧΡΟΝΙΑ ΜΕΤΑΞΥ ΤΩΝ ΑΠΟΓΡΑΦΩΝ**  
**TABLE 3. INTERCENSAL ANNUAL RATES OF GROWTH OF POPULATION BY DISTRICT**

Επαρχία	1891/1881	1901/1891	1911/1901	1921/1911	1931/1921	1946/1931	1960/1946	1973/1960	District
<b>ΣΥΝΟΛΟ</b>	<b>1,2</b>	<b>1,3</b>	<b>1,5</b>	<b>1,3</b>	<b>1,1</b>	<b>1,7</b>	<b>1,7</b>	<b>0,8</b>	<b>TOTAL</b>
Λευκωσία	0,9	1,5	1,3	1,4	1,6	1,8	2,4	1,1	Lefkosia
Κερύνεια	1,3	1,1	1,6	0,9	0,5	1,4	0,7	0,4	Keryneia
Αμμόχωστος	0,8	1,6	1,9	0,9	1,1	1,8	1,4	0,7	Ammochostos
Λάρνακα	1,4	0,9	1,3	1,6	1,9	1,4	0,8	0,3	Larnaka
Λεμεσός	2,0	0,9	1,6	1,6	0,6	1,7	2,5	1,2	Lemesos
Πάφος	1,1	1,1	0,9	0,9	0,3	1,3	0,5	-0,2	Pafos
<b>ΑΣΤΙΚΕΣ</b>	<b>1,0</b>	<b>1,3</b>	<b>1,7</b>	<b>1,7</b>	<b>2,2</b>	<b>2,7</b>	<b>4,2</b>	<b>2,1</b>	<b>URBAN</b>
Λευκωσία, πόλη και προάστια	0,7	1,9	1,2	1,5	2,8	3,0	4,2	1,6	Lefkosia town and suburbs
Κερύνεια	1,0	0,1	2,6	1,0	1,1	2,0	1,2	1,0	Keryneia
Αμμόχωστος	2,8	1,3	3,4	2,7	2,6	3,9	5,6	0,9	Ammochostos
Λάρνακα	-0,3	0,5	1,5	0,5	2,0	1,4	2,1	-0,1	Larnaka
Λεμεσός	1,9	1,2	2,2	2,6	1,4	2,6	4,7	5,0	Lemesos
Πάφος	2,4	1,1	0,9	1,8	0,9	1,6	3,2	-0,1	Pafos
<b>ΑΓΡΟΤΙΚΕΣ</b>	<b>1,2</b>	<b>1,2</b>	<b>1,4</b>	<b>1,1</b>	<b>0,9</b>	<b>1,3</b>	<b>0,7</b>	<b>-0,1</b>	<b>RURAL</b>
Λευκωσία	1,0	1,3	1,4	1,4	1,1	1,2	1,2	0,6	Lefkosia
Κερύνεια	1,3	1,2	1,5	0,9	0,4	1,3	0,6	0,3	Keryneia
Αμμόχωστος	0,7	1,6	1,8	0,6	1,0	1,5	0,1	0,5	Ammochostos
Λάρνακα	2,3	1,1	1,2	2,1	1,9	1,4	0,3	0,5	Larnaka
Λεμεσός	2,1	0,8	1,5	1,4	0,4	1,4	1,4	-2,7	Lemesos
Πάφος	1,0	1,1	0,9	0,9	0,3	1,3	0,1	-0,2	Pafos

Σημ.: 1. Το μέσο ετήσιο ποσοστό αύξησης του πληθυσμού βασίζεται στον τύπο  $P_t = P_0(1+r)^t$  όπου  $P_0$  είναι ο πληθυσμός στην αρχή της περιόδου,  $t$  είναι η περίοδος σε χρόνια,  $r$  είναι το μέσο ετήσιο ποσοστό αύξησης και  $P_t$  είναι ο πληθυσμός στο τέλος της περιόδου.

2. Η αστική περιοχή Λεμεσού το 1973 περιλαμβάνει και τα προάστια (Κάτω και Πάνω Πολεμίδια, Μέσα Γαιτονία, Άγιος Αθανάσιος, Γερμασόγεια και Ύψονας) που δεν περιλαμβάνονταν προηγουμένως.

Notes: 1. The average annual rate of growth of the population is based on the formula  $P_t = P_0(1+r)^t$  where  $P_0$  is the population at the beginning of the period,  $t$  is the period of time in years,  $r$  is the average annual rate of increase and  $P_t$  is the population at the end of the period.

2. The urban area of Limassol in 1973 comprises suburbs (namely: Kato and Pano Polemidhia, Mesa Geitonia, Agios Athanasios, Germaosgeia and Ypsonas) which were not included in previous censuses.

**ΠΙΝΑΚΑΣ 4. ΠΛΗΘΥΣΜΟΣ ΚΑΤΑ ΕΠΑΡΧΙΑ ΚΑΙ ΦΥΛΟ ΣΤΙΣ ΑΠΟΓΡΑΦΕΣ**  
**TABLE 4. POPULATION BY DISTRICT AND SEX, CENSUS YEARS**

Επαρχία	Φύλο	1881	1891	1901	1911	1921	1931	1946	1960	Sex	District
<b>ΑΣΤΙΚΕΣ<sup>1</sup></b>	<b>Άντρες</b>	<b>16.522</b>	<b>18.464</b>	<b>20.442</b>	<b>24.031</b>	<b>27.982</b>	<b>33.636</b>	<b>49.222</b>	<b>102.446</b>	<b>Males</b>	<b>URBAN<sup>1</sup></b>
	<b>Γυναίκες</b>	<b>14.938</b>	<b>16.522</b>	<b>18.867</b>	<b>22.073</b>	<b>26.671</b>	<b>32.895</b>	<b>47.747</b>	<b>103.537</b>	<b>Females</b>	
Λευκωσία	Άντρες	5.985	6.694	7.795	8.379	9.425	12.040	17.576	47.269	Males	Lefkosia
	Γυναίκες	5.551	5.821	6.957	7.673	9.154	11.637	16.909	48.074	Females	
Κερύνεια	Άντρες	663	777	696	922	960	1.087	1.470	1.725	Males	Keryneia
	Γυναίκες	529	545	640	804	950	1.050	1.446	1.716	Females	
Αμμόχωστος	Άντρες	1.282	1.782	1.971	2.772	3.813	4.688	8.541	17.265	Males	Ammochostos
	Γυναίκες	1.282	1.585	1.854	2.555	3.167	4.291	7.653	17.487	Females	
Λάρνακα	Άντρες	3.910	3.805	4.035	4.744	4.779	5.867	7.242	9.651	Males	Larnaka
	Γυναίκες	3.923	3.788	3.929	4.518	4.986	6.005	7.530	10.156	Females	
Λεμεσός	Άντρες	3.532	3.942	4.301	5.429	6.968	7.765	11.446	21.851	Males	Lemesos
	Γυναίκες	2.599	3.446	3.997	4.873	6.334	7.584	11.353	21.710	Females	
Πάφος	Άντρες	1.150	1.464	1.644	1.785	2.037	2.189	2.947	4.685	Males	Pafos
	Γυναίκες	1.054	1.337	1.490	1.650	2.080	2.328	2.856	4.394	Females	
<b>ΑΓΡΟΤΙΚΕΣ</b>	<b>Άντρες</b>	<b>78.493</b>	<b>88.374</b>	<b>100.624</b>	<b>115.352</b>	<b>127.983</b>	<b>139.118</b>	<b>173.288</b>	<b>179.537</b>	<b>Males</b>	<b>RURAL</b>
	<b>Γυναίκες</b>	<b>76.220</b>	<b>85.926</b>	<b>97.089</b>	<b>112.652</b>	<b>128.079</b>	<b>142.310</b>	<b>179.857</b>	<b>188.046</b>	<b>Females</b>	
Λευκωσία	Άντρες	22.338	24.747	28.637	33.119	37.595	43.176	55.095	53.974	Males	Lefkosia
	Γυναίκες	22.438	24.433	27.900	32.326	37.591	43.157	56.385	54.966	Females	
Κερύνεια	Άντρες	6.108	6.798	7.642	8.892	9.436	9.756	12.007	13.386	Males	Keryneia
	Γυναίκες	5.916	6.884	7.830	9.134	10.269	10.766	13.251	14.119	Females	
Αμμόχωστος	Άντρες	18.002	19.441	23.064	27.028	28.500	30.587	37.970	38.354	Males	Ammochostos
	Γυναίκες	17.641	18.615	21.619	26.175	28.275	31.906	40.310	41.203	Females	
Λάρνακα	Άντρες	6.722	8.392	9.273	10.337	12.500	14.917	18.397	18.952	Males	Larnaka
	Γυναίκες	6.211	7.775	8.836	10.138	12.653	15.419	19.020	19.860	Females	
Λεμεσός	Άντρες	12.213	14.735	15.840	18.454	21.012	21.589	26.298	31.393	Males	Lemesos
	Γυναίκες	10.904	13.607	15.001	17.328	20.018	20.903	26.324	32.308	Females	
Πάφος	Άντρες	13.110	14.261	16.168	17.522	18.940	19.093	23.521	23.478	Males	Pafos
	Γυναίκες	13.110	14.612	15.903	17.551	19.273	20.159	24.567	25.590	Females	
<b>ΣΥΝΟΛΟ</b>	<b>Άντρες</b>	<b>95.015</b>	<b>106.838</b>	<b>121.066</b>	<b>139.383</b>	<b>155.965</b>	<b>172.754</b>	<b>222.510</b>	<b>281.983</b>	<b>Males</b>	<b>TOTAL</b>
	<b>Γυναίκες</b>	<b>91.158</b>	<b>102.448</b>	<b>115.956</b>	<b>134.725</b>	<b>154.750</b>	<b>175.205</b>	<b>227.604</b>	<b>291.583</b>	<b>Females</b>	

Σημ.: Δημοτικά όρια κατά τα έτη της Απογραφής, εκτός από το 1960 που περιλαμβάνονται και τα προάστια Λευκωσίας.

Note: Municipality areas as defined at each Census period, except for 1960 which includes also Lefkosia suburbs.

**ΠΙΝΑΚΑΣ 5. ΠΛΗΘΥΣΜΟΣ ΚΑΤΑ ΘΡΗΣΚΕΥΜΑ ΚΑΙ ΕΠΑΡΧΙΑ ΣΤΙΣ ΑΠΟΓΡΑΦΕΣ**  
**TABLE 5. POPULATION BY RELIGION AND DISTRICT, CENSUS YEARS**

Επαρχία/Θρήσκευμα	1881	1891	1901	1911	1921	1931	1946	1960	District/Religion
<b>ΕΠΑΡΧΙΑ ΛΕΥΚΩΣΙΑΣ</b>	<b>56.312</b>	<b>61.695</b>	<b>71.289</b>	<b>81.497</b>	<b>93.765</b>	<b>110.010</b>	<b>145.965</b>	<b>204.283</b>	<b>LEFKOSIA DISTRICT</b>
Χριστιανοί Ορθόδοξοι	43.065	47.154	54.775	63.787	73.461	85.428	114.026	153.674	Christian Orthodox
Μωαμεθανοί	12.662	13.818	15.534	16.682	18.775	21.289	27.706	40.902	Moslem
Αρμενογρηγοριανοί	113	183	352	299	534	2.225	2.487	2.438	Armenian-Gregorian
Ρωμαιοκαθολικοί	209	206	251	254	268	250	486	1.628	Roman-Catholic
Μαρωνίτες	113	177	150	153	223	364	504	798	Maronite
Άλλοι	150	157	227	322	504	454	756	4.843	Other
<b>ΕΠΑΡΧΙΑ ΚΕΡΥΝΕΙΑΣ</b>	<b>13.216</b>	<b>15.004</b>	<b>16.808</b>	<b>19.752</b>	<b>21.615</b>	<b>22.659</b>	<b>28.174</b>	<b>30.946</b>	<b>KERYNEIA DISTRICT</b>
Χριστιανοί Ορθόδοξοι	9.843	11.446	13.243	15.518	17.240	18.238	22.683	24.427	Christian Orthodox
Μωαμεθανοί	2.672	2.787	2.680	3.173	3.231	3.112	3.795	4.314	Moslem
Αρμενογρηγοριανοί	37	40	49	48	18	27	24	33	Armenian-Gregorian
Ρωμαιοκαθολικοί	44	27	25	112	59	9	29	92	Roman-Catholic
Μαρωνίτες	612	694	792	879	1.046	1.197	1.510	1.794	Maronite
Άλλοι	8	10	19	22	21	76	133	286	Other
<b>ΕΠΑΡΧΙΑ ΑΜΜΟΧΩΣΤΟΥ</b>	<b>38.207</b>	<b>41.423</b>	<b>48.508</b>	<b>58.530</b>	<b>63.755</b>	<b>71.472</b>	<b>94.474</b>	<b>114.309</b>	<b>AMMOCHOSTOS DISTRICT</b>
Χριστιανοί Ορθόδοξοι	28.693	31.367	37.789	46.323	51.024	58.562	78.077	91.113	Christian Orthodox
Μωαμεθανοί	9.449	9.888	10.581	12.103	12.539	12.534	15.979	19.121	Moslem
Αρμενογρηγοριανοί	4	11	24	13	48	91	118	127	Armenian-Gregorian
Ρωμαιοκαθολικοί	41	47	65	35	64	62	81	750	Roman-Catholic
Μαρωνίτες	10	91	22	14	12	7	11	33	Maronite
Άλλοι	10	19	27	42	68	216	208	3.165	Other
<b>ΕΠΑΡΧΙΑ ΛΑΡΝΑΚΑΣ</b>	<b>20.766</b>	<b>23.760</b>	<b>26.073</b>	<b>29.737</b>	<b>34.918</b>	<b>42.208</b>	<b>52.189</b>	<b>58.619</b>	<b>LARNAKA DISTRICT</b>
Χριστιανοί Ορθόδοξοι	14.624	17.415	19.452	22.431	26.290	31.902	40.022	43.111	Christian Orthodox
Μωαμεθανοί	5.317	5.635	5.949	6.712	7.953	8.981	10.823	12.687	Moslem
Αρμενογρηγοριανοί	14	27	77	173	221	814	811	557	Armenian-Gregorian
Ρωμαιοκαθολικοί	649	425	357	272	309	271	223	449	Roman-Catholic
Μαρωνίτες	27	81	101	11	14	35	7	18	Maronite
Άλλοι	135	177	137	138	131	205	303	1.797	Other
<b>ΕΠΑΡΧΙΑ ΛΕΜΕΣΟΥ</b>	<b>29.248</b>	<b>35.730</b>	<b>39.139</b>	<b>46.084</b>	<b>54.332</b>	<b>57.841</b>	<b>75.421</b>	<b>107.262</b>	<b>LEMESOS DISTRICT</b>
Χριστιανοί Ορθόδοξοι	22.472	29.271	32.509	38.514	45.610	49.478	65.504	85.475	Christian Orthodox
Μωαμεθανοί	5.904	6.102	6.372	7.184	7.811	7.567	9.294	13.742	Moslem
Αρμενογρηγοριανοί	5	11	13	22	375	204	225	219	Armenian-Gregorian
Ρωμαιοκαθολικοί	324	190	111	138	234	239	177	1.573	Roman-Catholic
Μαρωνίτες	68	82	65	16	44	95	51	102	Maronite
Άλλοι	475	74	69	210	258	258	170	6.151	Other
<b>ΕΠΑΡΧΙΑ ΠΑΦΟΥ</b>	<b>28.424</b>	<b>31.674</b>	<b>35.205</b>	<b>38.508</b>	<b>42.330</b>	<b>43.769</b>	<b>53.891</b>	<b>58.147</b>	<b>PAFOS DISTRICT</b>
Χριστιανοί Ορθόδοξοι	18.934	21.932	24.971	27.907	31.262	32.964	40.887	43.856	Christian Orthodox
Μωαμεθανοί	9.454	9.696	10.193	10.574	11.029	10.755	12.951	14.176	Moslem
Αρμενογρηγοριανοί	6	8	2	3	1	16	21	4	Armenian-Gregorian
Ρωμαιοκαθολικοί	8	20	15	4	18	20	18	13	Roman-Catholic
Μαρωνίτες	0	6	0	0	11	6	0	7	Maronite
Άλλοι	22	12	24	20	9	8	14	91	Other
<b>ΣΥΝΟΛΟ</b>	<b>186.173</b>	<b>209.286</b>	<b>237.022</b>	<b>274.108</b>	<b>310.715</b>	<b>347.959</b>	<b>450.114</b>	<b>573.566</b>	<b>TOTAL</b>





**ΠΙΝΑΚΑΣ 7. ΠΛΗΘΥΣΜΟΣ ΚΑΙ ΚΑΤΟΙΚΗΜΕΝΕΣ ΚΑΤΟΙΚΙΕΣ ΚΑΤΑ ΕΠΑΡΧΙΑ ΣΤΙΣ ΔΙΟΓΡΑΦΕΣ**  
**TABLE 7. POPULATION AND HOUSES INHABITED BY DISTRICT, CENSUS YEARS**

Επαρχία	1881				1891				1901				1911				District
	Πληθυσμός		Κατοικημένες κατοικίες		Πληθυσμός		Κατοικημένες κατοικίες		Πληθυσμός		Κατοικημένες κατοικίες		Πληθυσμός		Κατοικημένες κατοικίες		
	Population	Houses inhabited	Population	Houses inhabited	Population	Houses inhabited	Population	Houses inhabited	Population	Houses inhabited	Population	Houses inhabited	Population	Houses inhabited			
<b>ΣΥΝΟΛΟ</b>	<b>186.173</b>	<b>43.893</b>	<b>209.286</b>	<b>50.449</b>	<b>237.022</b>	<b>58.130</b>	<b>274.108</b>	<b>67.046</b>	<b>TOTAL</b>								
Λευκωσία	56.312	13.102	61.695	14.659	71.289	16.885	81.497	19.480	Lefkoscia								
Κερύνεια	13.216	3.234	15.004	3.669	16.808	4.225	19.752	5.004	Keryneia								
Αμμόχωστος	38.207	8.811	41.423	10.208	48.508	11.960	58.530	14.041	Ammochostos								
Λάρνακα	20.766	4.635	23.760	5.386	26.073	6.071	29.737	6.737	Larnaka								
Λεμεσός	29.248	6.891	35.730	8.465	39.139	9.849	46.084	11.448	Lemesos								
Πάφος	28.424	7.220	31.674	8.062	35.205	9.140	38.508	10.336	Pafos								
<b>ΑΣΤΙΚΕΣ<sup>1</sup></b>	<b>31.460</b>	<b>6.460</b>	<b>34.986</b>	<b>7.262</b>	<b>39.309</b>	<b>8.366</b>	<b>46.104</b>	<b>9.608</b>	<b>URBAN<sup>1</sup></b>								
Λευκωσία	11.536	2.414	12.515	2.582	14.752	2.993	16.052	3.247	Lefkoscia								
Κερύνεια	1.192	268	1.322	289	1.336	331	1.726	413	Keryneia								
Αμμόχωστος	2.564	596	3.367	749	3.825	856	5.327	1.127	Ammochostos								
Λάρνακα	7.833	1.582	7.593	1.501	7.964	1.686	9.262	1.833	Larnaka								
Λεμεσός	6.131	1.101	7.388	1.532	8.298	1.798	10.302	2.197	Lemesos								
Πάφος	2.204	499	2.801	609	3.134	702	3.435	791	Pafos								
<b>ΑΓΡΟΤΙΚΕΣ</b>	<b>154.713</b>	<b>37.433</b>	<b>174.300</b>	<b>43.187</b>	<b>197.713</b>	<b>49.764</b>	<b>228.004</b>	<b>57.438</b>	<b>RURAL</b>								
Λευκωσία	44.776	10.688	49.180	12.077	56.537	13.892	65.445	16.233	Lefkoscia								
Κερύνεια	12.024	2.966	13.682	3.380	15.472	3.894	18.026	4.591	Keryneia								
Αμμόχωστος	35.643	8.215	38.056	9.459	44.683	11.104	53.203	12.914	Ammochostos								
Λάρνακα	12.933	3.053	16.167	3.885	18.109	4.385	20.475	4.904	Larnaka								
Λεμεσός	23.117	5.790	28.342	6.933	30.841	8.051	35.782	9.251	Lemesos								
Πάφος	26.220	6.721	28.873	7.453	32.071	8.438	35.073	9.545	Pafos								

(συνεχ.-cont'd)

**ΠΙΝΑΚΑΣ 7 (συνεχ.). ΠΛΗΘΥΣΜΟΣ ΚΑΙ ΚΑΤΟΙΚΗΜΕΝΕΣ ΚΑΤΟΙΚΙΕΣ ΚΑΤΑ ΕΠΑΡΧΙΑ ΣΤΙΣ ΑΠΟΓΡΑΦΕΣ**  
**TABLE 7 (cont'd). POPULATION AND HOUSES INHABITED BY DISTRICT, CENSUS YEARS**

Επαρχία	1921		1931		1946		1960		District
	Πληθυσμός	Κατοικημένες κατοικίες	Πληθυσμός	Κατοικημένες κατοικίες	Πληθυσμός	Κατοικημένες κατοικίες	Πληθυσμός	Κατοικημένες κατοικίες	
	Population	Houses inhabited	Population	Houses inhabited	Population	Houses inhabited	Population	Houses inhabited	
<b>ΣΥΝΟΛΟ</b>	<b>310.715</b>	<b>75.109</b>	<b>347.959</b>	<b>84.239</b>	<b>450.114</b>	<b>113.521</b>	<b>573.566</b>	<b>141.375</b>	<b>TOTAL</b>
Λευκοσία	93.765	21.361	110.010	24.919	145.965	35.926	204.283	48.716	Lefkosia
Κερύνεια	21.615	5.486	22.659	6.079	28.174	7.313	30.946	8.012	Keryneia
Αμμόχωστος	63.755	14.798	71.472	17.267	94.474	22.978	114.309	28.109	Ammochos
Λάρνακα	34.918	9.152	42.208	9.415	52.189	12.687	58.619	13.731	Larnaka
Λεμεσός	54.332	13.280	57.841	14.625	75.421	20.321	107.262	27.390	Lemesos
Πάφος	42.330	11.032	43.769	11.934	53.891	14.296	58.147	15.417	Pafos
<b>ΑΣΤΙΚΕΣ<sup>1</sup></b>	<b>54.653</b>	<b>12.090</b>	<b>66.531</b>	<b>13.014</b>	<b>115.808</b>	<b>28.525</b>	<b>205.983</b>	<b>47.756</b>	<b>URBAN<sup>1</sup></b>
Λευκοσία	18.579	3.584	23.677	4.278	53.324 <sup>2</sup>	12.474 <sup>2</sup>	95.343 <sup>2</sup>	21.894 <sup>2</sup>	Lefkosia
Κερύνεια	1.910	434	2.137	456	2.916	750	3.441	922	Keryneia
Αμμόχωστος	6.980	1.315	8.979	1.951	16.194	4.136	34.752	8.139	Ammochos
Λάρνακα	9.765	2.969	11.872	2.148	14.772	3.676	19.807	4.495	Larnaka
Λεμεσός	13.302	2.888	15.349	3.157	22.799	6.042	43.561	10.183	Lemesos
Πάφος	4.117	900	4.517	1.024	5.803	1.447	9.079	2.123	Pafos
<b>ΑΓΡΟΤΙΚΕΣ</b>	<b>256.062</b>	<b>63.019</b>	<b>281.428</b>	<b>71.225</b>	<b>334.306</b>	<b>84.996</b>	<b>367.583</b>	<b>93.619</b>	<b>RURAL</b>
Λευκοσία	75.186	17.777	86.333	20.641	92.641	23.452	108.940	26.822	Lefkosia
Κερύνεια	19.705	5.052	20.522	5.623	25.258	6.563	27.505	7.090	Keryneia
Αμμόχωστος	56.775	13.483	62.493	15.316	78.280	18.842	79.557	19.970	Ammochos
Λάρνακα	25.153	6.183	30.336	7.267	37.417	9.011	38.812	9.236	Larnaka
Λεμεσός	41.030	10.392	42.492	11.468	52.622	14.279	63.701	17.207	Lemesos
Πάφος	38.213	10.132	39.252	10.910	48.088	12.849	49.068	13.294	Pafos

Σημ.: 1. Πόλη και προάστια.

2. Δημοτικά όρια κατά τα έτη της απογραφής εκτός από το 1946 και 1960 που περιλαμβάνονται και τα προάστια Λευκοσίας.

Notes: 1. Town and suburbs.

2. Municipality areas as defined at each census period, except for 1946 and 1960 which include also Lefkosia suburbs.

**ΠΙΝΑΚΑΣ 8α. ΠΛΗΘΥΣΜΟΣ ΠΟΛΕΩΝ ΚΑΙ ΧΩΡΙΩΝ ΚΑΤΑ ΜΕΓΕΘΟΣ ΣΤΙΣ  
ΑΠΟΓΡΑΦΕΣ 1960 ΚΑΙ 1973**  
**TABLE 8a. POPULATION OF TOWNS AND VILLAGES BY SIZE,  
1960 AND 1973 CENSUSES**

Επαρχία	Αριθμός κατοίκων - Number of inhabitants									District
	Σύνολο Total	Κάτω 200 Under 200	200- 499	500- 999	1000- 1999	2000- 4999	5000- 9999	10000- 24900	25000+	
<b>ΑΠΟΓΡΑΦΗ - 1960 - CENSUS</b>										
<i>ΑΡΙΘΜΟΣ ΠΟΛΕΩΝ ΚΑΙ ΧΩΡΙΩΝ - NUMBER OF TOWNS AND VILLAGES</i>										
Λευκωσία	173	37	55	46	29	4	1	0	1 <sup>2</sup>	Lefkosia
Κερύνεια	48	14	13	12	6	3	0	0	0	Keryneia
Αμμόχωστος	98	13	36	22	16	10	0	0	1	Ammochostos
Λάρνακα	60	12	18	19	8	2	0	1	0	Larnaka
Λεμεσός	115	22	52	26	10	3	1	0	1	Lemesos
Πάφος	132	45	52	27	7	0	1	0	0	Pafos
<b>ΣΥΝΟΛΟ</b>	<b>626</b>	<b>143</b>	<b>226</b>	<b>152</b>	<b>76</b>	<b>22</b>	<b>3</b>	<b>1</b>	<b>3</b>	<b>TOTAL</b>
<i>ΠΛΗΘΥΣΜΟΣ<sup>1</sup> ΠΟΛΕΩΝ ΚΑΙ ΧΩΡΙΩΝ - POPULATION<sup>1</sup> OF TOWNS AND VILLAGES</i>										
Λευκωσία	204.283	4.170	18.544	31.429	36.639	11.516	6.642	0	95.343 <sup>2</sup>	Lefkosia
Κερύνεια	30.946	1.555	4.144	8.036	7.849	9.362	0	0	0	Keryneia
Αμμόχωστος	114.309	1.416	12.579	16.565	21.932	27.065	0	0	34.752	Ammochostos
Λάρνακα	58.619	1.529	5.782	13.086	11.366	7.049	0	19.807	0	Larnaka
Λεμεσός	107.262	2.553	16.616	17.772	14.161	7.368	5.231	0	43.561	Lemesos
Πάφος	58.147	5.114	16.954	17.995	9.005	0	9.079	0	0	Pafos
<b>ΣΥΝΟΛΟ</b>	<b>573.566</b>	<b>16.337</b>	<b>74.619</b>	<b>104.883</b>	<b>100.952</b>	<b>62.360</b>	<b>20.952</b>	<b>19.807</b>	<b>173.656</b>	<b>TOTAL</b>
<b>ΑΠΟΓΡΑΦΗ - 1973 - CENSUS</b>										
<i>ΑΡΙΘΜΟΣ ΠΟΛΕΩΝ ΚΑΙ ΧΩΡΙΩΝ - NUMBER OF TOWNS AND VILLAGES</i>										
Λευκωσία	166	29	55	48	26	6	1	0	1 <sup>2</sup>	Lefkosia
Κερύνεια	47	12	10	17	4	4	0	0	0 <sup>2</sup>	Keryneia
Αμμόχωστος	98	16	33	20	15	13	0	0	1 <sup>2</sup>	Ammochostos
Λάρνακα	61	14	17	17	10	2	0	1	0	Larnaka
Λεμεσός	106	24	54	20	5	2	0	0	1	Lemesos
Πάφος	126	42	50	25	7	1	1	0	0	Pafos
<b>ΣΥΝΟΛΟ</b>	<b>604</b>	<b>137</b>	<b>219</b>	<b>147</b>	<b>67</b>	<b>28</b>	<b>2</b>	<b>1</b>	<b>3</b>	<b>TOTAL</b>
<i>ΠΛΗΘΥΣΜΟΣ<sup>1</sup> ΠΟΛΕΩΝ ΚΑΙ ΧΩΡΙΩΝ - POPULATION<sup>1</sup> OF TOWNS AND VILLAGES</i>										
Λευκωσία	232.702	3.360	18.313	34.214	35.432	18.199	7.466	0	115.718 <sup>2</sup>	Lefkosia
Κερύνεια	32.586	1.411	2.995	11.512	5.151	11.517	0	0	0	Keryneia
Αμμόχωστος	123.856	1.943	11.248	14.993	19.992	36.720	0	0	38.960	Ammochostos
Λάρνακα	60.714	1.564	5.349	12.084	15.583	6.526	0	19.608	0	Larnaka
Λεμεσός	124.855	2.591	17.376	13.650	6.904	4.693	0	0	79.641 <sup>2</sup>	Lemesos
Πάφος	57.065	5.098	15.920	16.552	8.487	2.024	8.984	0	0	Pafos
<b>ΣΥΝΟΛΟ</b>	<b>631.778</b>	<b>15.967</b>	<b>71.201</b>	<b>103.005</b>	<b>91.549</b>	<b>79.679</b>	<b>16.450</b>	<b>19.608</b>	<b>234.319</b>	<b>TOTAL</b>

Σημ.: 1. Ο πληθυσμός στην απογραφή του 1960 είναι de facto, ενώ το 1973 είναι de jure.

2. Η αστική περιοχή Λευκωσίας στις απογραφές 1960 και 1973 περιλαμβάνει και προάστια. Η αστική περιοχή της Λεμεσού μόνο στην απογραφή του 1973 περιλαμβάνει τα προάστια που δεν περιλαμβάνονταν προηγουμένως.

Notes: 1. Population in 1960 census refers to de facto and in 1973 to the de jure.

2. The urban area of Lefkosia for 1960 and 1973 comprise suburbs. The urban area of Lemesos in 1973 comprise suburbs which were not included in 1960 census.

**ΠΙΝΑΚΑΣ 8β. ΠΛΗΘΥΣΜΟΣ ΔΗΜΩΝ ΚΑΙ ΚΟΙΝΟΤΗΤΩΝ ΚΑΤΑ ΜΕΓΕΘΟΣ ΣΤΙΣ ΑΠΟΓΡΑΦΕΣ 2001 ΚΑΙ 2011**  
**TABLE 8b. POPULATION OF MUNICIPALITIES AND COMMUNITIES BY SIZE, 2001 AND 2011 CENSUSES**

Επαρχία	Αριθμός κατοίκων - Number of inhabitants										District
	Σύνολο Total	Κάτω 200 Under 200	200- 499	500- 999	1000- 1999	2000- 4999	5000- 9999	10000- 19999	20000- 49999	50000+	
<b>ΑΠΟΓΡΑΦΗ - 2001 - CENSUS</b>											
<i>ΑΡΙΘΜΟΣ ΔΗΜΩΝ ΚΑΙ ΚΟΙΝΟΤΗΤΩΝ - NUMBER OF MUNICIPALITIES AND COMMUNITIES</i>											
Λευκωσία	105	35	20	16	15	9	3	4	2	1	Lefkosia
Κερύνεια	0	0	0	0	0	0	0	0	0	0	Keryneia
Αμμόχωστος	9	0	0	0	2	6	0	1	0	0	Ammochostos
Λάρνακα	54	16	7	12	9	8	0	1	1	0	Larnaka
Λεμεσός	110	55	31	6	6	6	3	2	0	1	Lemesos
Πάφος	110	70	20	11	4	3	1	0	1	0	Pafos
<b>ΣΥΝΟΛΟ</b>	<b>388</b>	<b>176</b>	<b>78</b>	<b>45</b>	<b>36</b>	<b>32</b>	<b>7</b>	<b>8</b>	<b>4</b>	<b>2</b>	<b>TOTAL</b>
<i>ΠΛΗΘΥΣΜΟΣ ΔΗΜΩΝ ΚΑΙ ΚΟΙΝΟΤΗΤΩΝ - POPULATION OF MUNICIPALITIES AND COMMUNITIES</i>											
Λευκωσία	273.642	3.381	6.896	10.089	19.958	24.003	17.564	56.917	76.309	58.525	Lefkosia
Κερύνεια	0	0	0	0	0	0	0	0	0	0	Keryneia
Αμμόχωστος	37.738	0	0	0	3.598	23.049	0	11.091	0	0	Ammochostos
Λάρνακα	115.268	1.513	2.139	8.499	12.060	32.943	0	11.448	46.666	0	Larnaka
Λεμεσός	196.553	5.307	9.825	4.526	7.819	18.666	24.143	32.017	0	94.250	Lemesos
Πάφος	66.364	4.953	6.231	7.850	6.064	9.227	5.509	0	26.530	0	Pafos
<b>ΣΥΝΟΛΟ</b>	<b>689.565</b>	<b>15.154</b>	<b>25.091</b>	<b>30.964</b>	<b>49.499</b>	<b>107.888</b>	<b>47.216</b>	<b>111.473</b>	<b>149.505</b>	<b>152.775</b>	<b>TOTAL</b>
<b>ΑΠΟΓΡΑΦΗ - 2011 - CENSUS</b>											
<i>ΑΡΙΘΜΟΣ ΔΗΜΩΝ ΚΑΙ ΚΟΙΝΟΤΗΤΩΝ - NUMBER OF MUNICIPALITIES AND COMMUNITIES</i>											
Λευκωσία	111	43	18	15	13	12	2	4	2	2	Lefkosia
Κερύνεια	0	0	0	0	0	0	0	0	0	0	Keryneia
Αμμόχωστος	9	0	0	0	1	5	2	1	0	0	Ammochostos
Λάρνακα	55	13	11	9	9	6	5	1	0	1	Larnaka
Λεμεσός	110	50	29	12	4	8	1	4	1	1	Lemesos
Πάφος	116	71	20	11	5	6	2	0	1	0	Pafos
<b>ΣΥΝΟΛΟ</b>	<b>401</b>	<b>177</b>	<b>78</b>	<b>47</b>	<b>32</b>	<b>37</b>	<b>12</b>	<b>10</b>	<b>4</b>	<b>4</b>	<b>TOTAL</b>
<i>ΠΛΗΘΥΣΜΟΣ ΔΗΜΩΝ ΚΑΙ ΚΟΙΝΟΤΗΤΩΝ - POPULATION OF MUNICIPALITIES AND COMMUNITIES</i>											
Λευκωσία	326.980	3.250	6.730	9.449	19.171	33.358	15.270	57.706	59.128	122.918	Lefkosia
Κερύνεια	0	0	0	0	0	0	0	0	0	0	Keryneia
Αμμόχωστος	46.629	0	0	0	1.556	18.792	11.318	14.963	0	0	Ammochostos
Λάρνακα	143.192	1.100	3.456	6.527	11.802	19.959	29.652	19.228	0	51.468	Larnaka
Λεμεσός	235.330	4.584	9.080	8.277	5.977	25.030	5.651	53.362	22.369	101.000	Lemesos
Πάφος	88.276	4.520	6.156	7.669	6.071	17.734	13.234	0	32.892	0	Pafos
<b>ΣΥΝΟΛΟ</b>	<b>840.407</b>	<b>13.454</b>	<b>25.422</b>	<b>31.922</b>	<b>44.577</b>	<b>114.873</b>	<b>75.125</b>	<b>145.259</b>	<b>114.389</b>	<b>275.386</b>	<b>TOTAL</b>

**ΠΙΝΑΚΑΣ 9. ΠΛΗΘΥΣΜΟΣ, ΕΤΗΣΙΟ ΠΟΣΟΣΤΟ ΑΥΞΗΣΗΣ, ΝΟΙΚΟΚΥΡΙΑ ΚΑΙ ΜΕΣΟΣ ΑΡΙΘΜΟΣ ΠΡΟΣΩΠΩΝ ΚΑΤΑ ΝΟΙΚΟΚΥΡΙΟ ΚΑΙ ΕΠΑΡΧΙΑ ΣΤΙΣ ΑΠΟΓΡΑΦΕΣ**

**TABLE 9. POPULATION, ANNUAL GROWTH RATE, HOUSEHOLDS AND AVERAGE NUMBER OF PERSONS PER HOUSEHOLD BY DISTRICT, CENSUS YEARS**

Επαρχία	Πληθυσμός Population			Ετήσιο ποσοστό αύξησης % Annual growth rate %			Αριθμός νοικοκυριών Number of households			Αριθμός προσώπων κατά νοικοκυριό Average number of persons per household				District
	1976	1982	1992	2001	2011	1982/76	1992/82	2001/92	2011/2001	1982	1992	2001	2011	
<b>ΣΥΝΟΛΟ</b>	497.879	522.845	615.013	703.529	856.960	0,8	1,6	1,5	2,0	145.030	189.223	228.371	309.261	<b>TOTAL</b>
Λευκωσία	197.519	215.105	249.601	279.545	334.120	1,4	1,5	1,3	1,8	59.609	76.748	91.378	121.800	Lefkosia
Αμμόχωστος	24.113	26.198	31.513	38.371	47.338	1,4	1,8	2,2	2,1	6.796	9.151	11.814	16.062	Ammochostos
Λάρνακα	81.557	86.269	102.794	117.124	145.365	0,9	1,8	1,5	2,2	23.096	30.724	36.891	50.827	Larnaka
Λεμεσός	146.552	148.670	177.440	201.057	239.842	0,2	1,8	1,4	1,8	41.635	55.214	65.761	86.812	Lemesos
Πάφος	48.138	46.603	53.665	67.432	90.295	-0,5	1,4	2,5	3,0	13.894	17.386	22.527	33.760	Pafos
<b>ΑΣΤΙΚΕΣ</b>	262.146	332.215	416.082	485.304	577.574	3,9	2,3	1,7	1,8	90.750	128.019	159.551	212.462	<b>URBAN</b>
Λευκωσία	120.873	152.200	181.234	205.633	244.500	3,8	1,7	1,4	1,7	41.807	56.160	68.807	92.372	Lefkosia
Αμμόχωστος	..	..	..	..	..	..	..	..	..	..	..	..	..	Ammochostos
Λάρνακα	28.739	49.344	62.178	71.740	85.874	9,0	2,3	1,6	1,8	13.184	18.957	23.235	30.421	Larnaka
Λεμεσός	101.896	109.410	139.424	160.733	183.658	1,2	2,4	1,6	1,3	29.880	42.801	52.472	66.539	Lemesos
Πάφος	10.638	21.261	33.246	47.198	63.542	11,5	4,5	3,9	3,0	5.879	10.101	15.037	23.130	Pafos
<b>ΑΓΡΟΤΙΚΕΣ</b>	235.733	190.630	198.931	218.225	279.386	-3,5	0,4	1,0	2,5	54.280	61.204	68.820	96.799	<b>RURAL</b>
Λευκωσία	76.646	62.905	68.367	73.912	89.620	-3,3	0,8	0,9	1,9	17.802	20.588	22.571	29.428	Lefkosia
Αμμόχωστος	24.113	26.198	31.513	38.371	47.338	1,4	1,8	2,2	2,1	6.796	9.151	11.814	16.062	Ammochostos
Λάρνακα	52.818	36.925	40.616	45.384	59.491	-6,0	1,0	1,2	2,7	9.912	11.767	13.656	20.406	Larnaka
Λεμεσός	44.656	39.260	38.016	40.324	56.184	-2,1	-0,3	0,7	3,4	11.755	12.413	13.289	20.273	Lemesos
Πάφος	37.500	25.342	20.419	20.234	26.753	-6,5	-0,4	-0,1	2,8	8.015	7.285	7.490	10.630	Pafos

**ΠΙΝΑΚΑΣ 10. ΠΟΣΟΣΤΙΑΙΑ ΚΑΤΑΝΟΜΗ ΠΛΗΘΥΣΜΟΥ ΚΑΤΑ ΗΛΙΚΙΑ ΚΑΙ ΦΥΛΟ ΣΤΙΣ ΑΠΟΓΡΑΦΕΣ**  
**TABLE 10. PERCENTAGE DISTRIBUTION OF POPULATION BY AGE AND SEX, CENSUS YEARS**

Χρόνος απογραφής/φύλο	Σύνολο Total	0-14	15-29	30-44	45-64	65+	Census Year/Sex
1881 Σύνολο	100,0	38,5	21,9	19,7	14,1	5,8	1881 Total
1881 Άντρες	100,0	39,1	21,0	19,5	14,5	5,9	1881 Males
1881 Γυναίκες	100,0	37,9	23,0	19,9	13,6	5,6	1881 Females
1891 Σύνολο	100,0	37,2	25,2	18,7	14,5	4,4	1891 Total
1891 Άντρες	100,0	37,9	24,0	18,5	15,1	4,5	1891 Males
1891 Γυναίκες	100,0	36,6	26,3	19,0	13,9	4,2	1891 Females
1901 Σύνολο	100,0	36,3	25,7	19,0	14,8	4,2	1901 Total
1901 Άντρες	100,0	36,8	24,8	18,8	15,1	4,5	1901 Males
1901 Γυναίκες	100,0	35,9	26,5	19,0	14,7	3,9	1901 Females
1911 Σύνολο	100,0	37,3	24,6	18,8	14,9	4,4	1911 Total
1911 Άντρες	100,0	37,5	23,7	18,9	15,2	4,7	1911 Males
1911 Γυναίκες	100,0	37,0	25,7	18,7	14,4	4,2	1911 Females
1921 Σύνολο	100,0	36,4	25,9	18,1	15,4	4,2	1921 Total
1921 Άντρες	100,0	37,0	24,8	18,0	15,9	4,3	1921 Males
1921 Γυναίκες	100,0	35,8	27,0	18,1	15,0	4,1	1921 Females
1931 Σύνολο	100,0	33,4	27,7	18,1	16,0	4,8	1931 Total
1931 Άντρες	100,0	34,4	26,5	17,8	16,3	5,0	1931 Males
1931 Γυναίκες	100,0	32,4	28,8	18,3	15,8	4,7	1931 Females
1946 Σύνολο	100,0	33,9	25,8	18,8	15,7	5,8	1946 Total
1946 Άντρες	100,0	34,9	25,3	18,4	15,7	5,7	1946 Males
1946 Γυναίκες	100,0	32,9	26,3	19,1	15,8	5,9	1946 Females
1960 Σύνολο	100,0	36,3	23,5	17,1	16,7	6,4	1960 Total
1960 Άντρες	100,0	37,8	22,9	16,6	16,5	6,2	1960 Males
1960 Γυναίκες	100,0	35,0	23,9	17,6	17,0	6,5	1960 Females
1973 Σύνολο	100,0	28,9	27,3	17,0	17,3	9,5	1973 Total
1973 Άντρες	100,0	29,9	27,9	16,2	16,9	9,1	1973 Males
1973 Γυναίκες	100,0	27,8	26,8	17,6	18,0	9,8	1973 Females
1976 Σύνολο	100,0	25,4	29,0	17,9	17,6	10,1	1976 Total
1976 Άντρες	100,0	26,1	29,8	17,8	17,0	9,3	1976 Males
1976 Γυναίκες	100,0	24,6	28,2	18,1	18,2	10,9	1976 Females
1982 Σύνολο	100,0	25,0	26,6	20,0	17,6	10,8	1982 Total
1982 Άντρες	100,0	25,9	27,5	19,9	16,8	9,9	1982 Males
1982 Γυναίκες	100,0	24,2	25,7	20,2	18,3	11,6	1982 Females
1992 Σύνολο	100,0	25,4	22,0	22,2	19,4	11,0	1992 Total
1992 Άντρες	100,0	26,3	22,4	22,5	18,8	10,0	1992 Males
1992 Γυναίκες	100,0	24,5	21,6	22,0	19,8	12,1	1992 Females
2001 Σύνολο	100,0	21,5	22,6	22,0	22,2	11,7	2001 Total
2001 Άντρες	100,0	22,5	23,0	21,6	22,3	10,6	2001 Males
2001 Γυναίκες	100,0	20,6	22,1	22,5	22,1	12,7	2001 Females
2011 Σύνολο	100,0	16,1	23,3	22,8	24,5	13,3	2011 Total
2011 Άντρες	100,0	16,9	24,4	21,5	24,6	12,6	2011 Males
2011 Γυναίκες	100,0	15,2	22,4	24,0	24,5	13,9	2011 Females

Σημ.: 1. Μέχρι την απογραφή του 1960 τα στοιχεία αναφέρονται σε de facto πληθυσμό, ενώ στις επόμενες απογραφές σε de jure.

2. Τα στοιχεία μετά το 1974 αναφέρονται στην ελεγχόμενη από το κράτος περιοχή.

Notes: 1. Up to 1960 the data refer to de facto population, but thereafter to the de jure.

2. Figures after 1974 refer to the Government controlled area.

**ΠΙΝΑΚΑΣ 11. ΠΟΣΟΣΤΙΑΙΑ ΚΑΤΑΝΟΜΗ ΠΛΗΘΥΣΜΟΥ ΚΑΤΑ ΟΙΚΟΓΕΝΕΙΑΚΗ ΥΠΟΣΤΑΣΗ ΚΑΙ ΦΥΛΟ ΣΤΙΣ ΑΠΟΓΡΑΦΕΣ**

(για πρόσωπα 15 χρονών και πάνω)

**TABLE 11. PERCENTAGE DISTRIBUTION OF POPULATION BY MARITAL STATUS AND SEX, CENSUS YEARS (for persons aged 15 and over)**

Οικογενειακή υπόσταση	1881	1891	1901	1911	1921	1931	1946	1960	1973	1976	1982	1992	2001	2011	Marital status
<b>ΣΥΝΟΛΟ</b>	<b>100,0</b>	<b>100,0</b>	<b>100,0</b>	<b>100,0</b>	<b>100,0</b>	<b>100,0</b>	<b>100,0</b>	<b>100,0</b>	<b>100,0</b>	<b>100,0</b>	<b>100,0</b>	<b>100,0</b>	<b>100,0</b>	<b>100,0</b>	<b>TOTAL</b>
Άγαμοι	29,4	30,3	30,9	29,9	33,2	33,0	29,8	25,1	29,9	29,9	26,3	22,5	26,1	29,8	Never married
Έγγαμοι	59,7	59,0	59,5	60,8	58,2	56,9	61,7	66,6	63,5	62,5	66,1	69,5	65,2	59,6	Married
Χήροι	10,6	10,6	9,5	9,3	8,5	9,6	7,7	7,2	5,8	6,6	6,4	6,3	5,9	5,3	Widowed
Διαζευγμένοι/ Σε διάσταση <sup>3</sup>	0,3	0,1	0,1	0,0	0,1	0,5	0,8	1,0	0,8	0,8	1,1	1,6	2,6	4,5	Divorced/ Separated <sup>3</sup>
Δε δηλώθηκε	0,0	0,0	0,0	0,0	0,0	0,0	0,0	0,1	0,0	0,2	0,1	0,1	0,2	0,8	Not stated
<b>ΑΝΤΡΕΣ</b>	<b>100,0</b>	<b>100,0</b>	<b>100,0</b>	<b>100,0</b>	<b>100,0</b>	<b>100,0</b>	<b>100,0</b>	<b>100,0</b>	<b>100,0</b>	<b>100,0</b>	<b>100,0</b>	<b>100,0</b>	<b>100,0</b>	<b>100,0</b>	<b>MALES</b>
Άγαμοι	35,7	36,6	36,3	35,4	38,2	37,4	33,6	27,5	32,4	32,6	29,5	25,8	29,2	33,5	Never married
Έγγαμοι	59,3	58,4	59,2	60,1	58,1	57,7	62,2	68,6	64,8	63,9	67,2	70,6	66,6	60,3	Married
Χήροι	4,9	5,0	4,5	4,5	3,7	4,5	3,7	3,0	2,3	2,8	2,7	2,5	2,3	2,1	Widowed
Διαζευγμένοι/ Σε διάσταση <sup>3</sup>	0,1	0,0	0,0	0,0	0,0	0,4	0,5	0,7	0,4	0,4	0,5	1,0	1,7	3,1	Divorced/ Separated <sup>3</sup>
Δε δηλώθηκε	0,0	0,0	0,0	0,0	0,0	0,0	0,0	0,2	0,1	0,3	0,1	0,1	0,2	1,0	Not stated
<b>ΓΥΝΑΙΚΕΣ</b>	<b>100,0</b>	<b>100,0</b>	<b>100,0</b>	<b>100,0</b>	<b>100,0</b>	<b>100,0</b>	<b>100,0</b>	<b>100,0</b>	<b>100,0</b>	<b>100,0</b>	<b>100,0</b>	<b>100,0</b>	<b>100,0</b>	<b>100,0</b>	<b>FEMALES</b>
Άγαμες	23,1	24,0	25,4	24,2	28,3	28,7	26,1	22,8	27,5	27,2	23,2	19,4	23,2	26,4	Never married
Έγγαμες	60,1	59,6	60,0	61,5	58,2	56,1	61,2	64,7	62,2	61,1	65,0	68,4	63,9	58,9	Married
Χήρες	16,3	16,3	14,5	14,3	13,4	14,6	11,7	11,1	9,0	10,2	10,0	9,9	9,2	8,2	Widowed
Διαζευγμένοι/ Σε διάσταση <sup>3</sup>	0,5	0,1	0,1	0,0	0,1	0,6	1,0	1,3	1,2	1,3	1,7	2,3	3,5	5,8	Divorced/ Separated <sup>3</sup>
Δε δηλώθηκε	0,0	0,0	0,0	0,0	0,0	0,0	0,0	0,1	0,1	0,2	0,1	0,0	0,2	0,7	Not stated

Σημ.: 1. Μέχρι την απογραφή του 1960 τα στοιχεία αναφέρονται σε de facto πληθυσμό, ενώ στις επόμενες απογραφές σε de jure.

2. Τα στοιχεία μετά το 1974 αναφέρονται στην ελεγχόμενη από το κράτος περιοχή.

3. "Σε διάσταση" συμπεριλήφθηκαν στους "Έγγαμους" από το 1992

Notes: 1. Up to 1960 the data refer to de facto population, but thereafter to the de jure.

2. Figures after 1974 refer to the Government controlled area.

3. "Separated" were included in "Married" since 1992

**ΠΙΝΑΚΑΣ 12. ΔΕΙΚΤΕΣ ΓΕΝΝΗΤΙΚΟΤΗΤΑΣ ΣΤΙΣ ΑΠΟΓΡΑΦΕΣ**  
**TABLE 12. FERTILITY INDICATORS, CENSUS YEARS**

Δείκτες γεννητικότητας	1901	1911	1921	1931	1946	1960	1973	1976	1982	1992	2001	2011	Fertility indicators
Παιδιά 0-4 χρονών	31.389	36.782	35.359	39.372	55.288	75.345	54.116	38.380	48.069	53.548	43.958	45.015	Children aged 0-4
Κορίτσια 0-4 χρονών	15.342	18.127	17.096	19.358	27.111	36.951	26.684	18.737	23.187	25.841	21.565	21.954	Females aged 0-4
Γυναίκες 15-44 χρονών	52.701	59.832	60.820	82.546	101.594	121.996	141.726	115.245	120.964	134.734	159.854	199.929	Females aged 15-44
Παιδιά 0-4 σε κάθε 1000 γυναίκες 15-44 χρονών	596	615	581	477	544	618	382	333	397	397	275	225	Children aged 0-4 per 1000 females aged 15-44
Κορίτσια 0-4 σε κάθε 1000 γυναίκες 15-44 χρονών	291	303	281	235	267	303	188	163	192	192	135	110	Female children aged 0-4 per 1000 females aged 15-44
Γενικό ποσοστό γονιμότητας (για γυναίκες 15-44 χρονών)	138,2	145,2	119,5	127,5	142,5	118,9	81,0	80,7	89,6	84,4	52,3	48,1	General fertility rate (for females aged 15-44)
Ακαθάριστο ποσοστό γεννητικότητας	30,7	31,7	26,8	30,2	32,2	25,3	18,3	18,7	20,8	18,6	11,6	11,3	Crude birth rate

Σημ.: 1. Μέχρι την απογραφή του 1960 τα στοιχεία αναφέρονται σε de facto πληθυσμό, ενώ στις επόμενες απογραφές σε de jure.

2. Τα στοιχεία μετά το 1974 αναφέρονται στην ελεγχόμενη από το κράτος περιοχή.

Notes: 1. Up to 1960 the data refer to de facto population, but thereafter to the de jure.

2. Figures after 1974 refer to the Government controlled area.



**ΠΙΝΑΚΑΣ 13. ΠΛΗΘΥΣΜΟΣ ΚΑΤΑ ΗΛΙΚΙΑ ΚΑΙ ΦΥΛΟ ΣΤΙΣ ΑΠΟΓΡΑΦΕΣ**  
**TABLE 13. POPULATION BY AGE AND SEX, CENSUS YEARS**

Ηλικία Age	1976			1982			1992			2001			2011		
	Άντρες Males	Γυναίκες Females	Σύνολο Total	Άντρες Males	Γυναίκες Females	Σύνολο Total	Άντρες Males	Γυναίκες Females	Σύνολο Total	Άντρες Males	Γυναίκες Females	Σύνολο Total	Άντρες Males	Γυναίκες Females	Σύνολο Total
	0 - 4	38.380	19.643	18.737	48.069	24.882	23.187	53.548	27.707	25.841	43.958	22.393	21.565	45.904	23.516
5 - 9	39.910	20.387	19.523	40.380	20.762	19.618	53.040	27.415	25.625	53.386	27.357	26.029	43.478	22.354	21.124
10 - 14	48.294	25.014	23.280	42.212	21.528	20.684	49.558	25.484	24.074	53.973	27.901	26.072	48.232	24.656	23.576
15 - 19	53.552	27.294	26.258	46.191	23.887	22.304	43.118	21.927	21.191	55.619	28.651	26.968	56.920	29.249	27.671
20 - 24	48.100	25.137	22.963	49.711	25.537	24.174	44.887	22.744	22.143	53.475	27.054	26.421	67.382	34.561	32.821
25 - 29	42.777	21.652	21.125	43.215	22.087	21.128	47.384	23.960	23.424	49.830	23.841	25.989	75.585	37.724	37.861
30 - 34	32.538	16.386	16.152	39.358	19.360	19.998	50.072	25.332	24.740	49.134	23.102	26.032	71.226	33.807	37.419
35 - 39	30.436	15.086	15.350	35.735	17.733	18.002	44.916	22.705	22.211	52.524	25.269	27.255	63.094	28.304	34.790
40 - 44	26.182	12.785	13.397	30.085	14.727	15.358	41.869	20.844	21.025	53.263	26.074	27.189	60.916	27.566	33.350
45 - 49	23.876	11.426	12.450	26.444	12.881	13.563	37.552	18.842	18.710	46.431	23.122	23.309	58.375	27.594	30.781
50 - 54	23.306	11.454	11.852	24.009	11.355	12.654	30.057	14.786	15.271	43.383	21.414	21.969	57.242	28.063	29.179
55 - 59	19.223	9.363	9.860	21.728	10.282	11.446	26.844	12.895	13.949	35.202	17.243	17.959	48.706	24.240	24.466
60 - 64	20.975	9.912	11.063	19.393	9.174	10.219	24.282	11.060	13.222	31.325	15.243	16.082	45.922	22.491	23.431
65 - 69	17.715	8.231	9.484	19.070	8.870	10.200	21.618	10.053	11.565	25.924	12.124	13.800	37.046	18.004	19.042
70 - 74	32.615	14.941	17.674	16.666	7.584	9.082	17.096	7.915	9.181	21.362	9.548	11.814	30.015	14.322	15.693
75 - 79				10.748	4.892	5.856	13.777	6.155	7.622	16.278	7.202	9.076	21.474	9.838	11.636
80 - 84				6.320	2.862	3.458	9.761	4.185	5.576	9.992	4.310	5.682	14.500	6.157	8.343
85 - 89				2.270	1.050	1.220	4.003	1.723	2.280	5.979	2.468	3.511	7.543	3.062	4.481
90+				1.241	485	756	1.631	651	980	2.491	1.006	1.485	3.400	1.326	2.074
<b>ΣΥΝΟΛΟ TOTAL</b>	<b>497.879</b>	<b>248.711</b>	<b>249.168</b>	<b>522.845</b>	<b>259.938</b>	<b>262.907</b>	<b>615.013</b>	<b>306.383</b>	<b>308.630</b>	<b>703.529</b>	<b>345.322</b>	<b>358.207</b>	<b>856.960</b>	<b>416.834</b>	<b>440.126</b>

Σημ.: Το 1976 αναφέρεται σε ηλικίες 70 και πάνω

Note.: 1976 refer to ages 70 and over

**ΠΙΝΑΚΑΣ 14. ΝΟΙΚΟΚΥΡΙΑ ΚΑΤΑ ΜΕΓΕΘΟΣ ΚΑΙ ΠΟΣΟΣΤΟ ΜΟΝΟΓΟΝΕΙΚΩΝ ΟΙΚΟΓΕΝΕΙΩΝ,  
ΣΤΙΣ ΑΠΟΓΡΑΦΕΣ**  
**TABLE 14. HOUSEHOLDS BY SIZE AND PERCENTAGE OF SINGLE PARENT FAMILIES,  
CENSUS YEARS**

Μέγεθος νοικοκυριού	1946	1960	1976	1982	1992	2001	2011	Size of household
1 πρόσωπο	11,7	10,8	8,6	10,0	12,6	16,0	20,8	1 person
2 πρόσωπα	17,9	18,8	18,9	21,7	24,8	27,2	30,9	2 persons
3 "	17,6	16,9	15,6	17,3	17,4	17,1	18,2	3 "
4 "	16,8	17,0	21,4	25,6	25,5	21,9	17,5	4 "
5 "	13,8	14,0	16,3	15,2	13,8	11,8	8,5	5 "
6 πρόσωπα και πάνω	22,2	22,0	19,2	10,2	5,9	6,0	4,1	6 persons and over
Δε δηλώθηκε	0,0	0,5	0,0	0,0	0,0	0,0	0,0	Not stated
<b>ΣΥΝΟΛΟ</b>	<b>100,0</b>	<b>100,0</b>	<b>100,0</b>	<b>100,0</b>	<b>100,0</b>	<b>100,0</b>	<b>100,0</b>	<b>TOTAL</b>
Μέσο μέγεθος νοικοκυριού	3,97	3,94	3,95	3,51	3,23	3,06	2,76	Average household size
% Μονογονεϊκών οικογενειών στο σύνολο των νοικοκυριών								% Single parent families to total number of households
Σύνολο	...	...	...	3,6	4,2	5,7	7,6	Total
Μητέρα με παιδιά	...	...	...	3,1	3,7	5,0	6,7	Mother with children
Πατέρας με παιδιά	...	...	...	0,5	0,5	0,7	0,9	Father with children

Σημ.: Από το 1974 και μετά οι Απογραφές αναφέρονται στην ελεγχόμενη από το κράτος περιοχή.

Note: Censuses after 1974 refer to the Government controlled area only.

**ΜΕΡΟΣ ΙΙ. ΕΚΤΙΜΗΣΕΙΣ ΠΛΗΘΥΣΜΟΥ ΚΑΙ ΔΗΜΟΓΡΑΦΙΚΩΝ  
ΣΤΟΙΧΕΙΩΝ ΓΙΑ ΤΟ ΣΥΝΟΛΟ ΤΗΣ ΚΥΠΡΟΥ**

**PART II. POPULATION ESTIMATES AND VITAL STATISTICS  
FOR THE WHOLE OF CYPRUS**

Σημ.: 1) Οι εκτιμήσεις συνολικού πληθυσμού και άλλα δημογραφικά μεγέθη έχουν αναθεωρηθεί για την περίοδο 1974-1992 ώστε να λάβουν υπόψη τη ψηλή μετανάστευση των Τουρκοκυπρίων καθώς επίσης και τα αποτελέσματα της Απογραφής Πληθυσμού του 1992. Για την περίοδο 1993-2000 τα στοιχεία έχουν αναθεωρηθεί με βάση τα αποτελέσματα της Απογραφής Πληθυσμού του 2001 και για την περίοδο 2002-2011 με βάση τα αποτελέσματα της Απογραφής Πληθυσμού 2011.

2) Οι εκτιμήσεις για τον αριθμό των Τουρκοκυπρίων από το 1974 και μετά προέκυψαν από προβολές πληθυσμού που έγιναν με βάση τη δομή κατά φύλο και ηλικία της Τουρκοκυπριακής κοινότητας στην Απογραφή του 1960 και με υποθέσεις ως προς τη γεννητικότητα και θνησιμότητα όπως του υπόλοιπου πληθυσμού της Κύπρου. Για τη μετανάστευση των Τουρκοκυπρίων για την περίοδο 1974-2007 χρησιμοποιήθηκαν στοιχεία από Τουρκοκυπριακές πηγές ενώ από το 2008 και μετά η καθαρή μετανάστευση θεωρείται μηδενική λόγω του ότι δεν υπάρχουν διαθέσιμα στοιχεία.

3) Ο πληθυσμός των Τούρκων εποίκων στην Τουρκοκρατούμενη περιοχή της Κύπρου δεν περιλαμβάνεται στο συνολικό πληθυσμό, γιατί δεν μπορεί να θεωρηθεί μέρος του πληθυσμού της Κύπρου.

Note: 1) Total population estimates and other demographic data have been revised for the period 1974-1992 to take account of the high Turkish Cypriot emigration as well as the results of the Census of Population 1992. For the period 1993-2000 figures have been revised on the basis of the Census of Population 2001 and for the period 2002-2011 on the basis of the Census of Population 2011.

2) Estimates of the number of Turkish Cypriots from 1974 onwards are the result of population projections based on the age and sex structure of the Turkish Cypriot community as at Census 1960 and with assumptions of fertility and mortality similar to the rest of the Cyprus population. For the period 1974-2007 migration of Turkish Cypriots is based on figures obtained from Turkish Cypriot sources, while for 2008 onwards, net migration is assumed to be zero as there are no data available.

3) Illegal settlers from Turkey in the Turkish occupied area are not included in the total population figures as they are not part of the Cyprus population.



**ΠΙΝΑΚΑΣ 15. ΠΛΗΘΥΣΜΟΣ DE JURE ΚΑΤΑ ΦΥΛΟ, 1961-2015**  
**TABLE 15. DE JURE POPULATION BY SEX, 1961-2015**

Χρόνος Year	Μέσο του χρόνου (000's) Mid year (000's)				Τέλος του χρόνου (000's) End of the year (000's)			
	Σύνολο	Άντρες	Γυναίκες	Ετήσιο ποσοστό αύξησης	Σύνολο	Άντρες	Γυναίκες	Ετήσιο ποσοστό αύξησης
	<b>Total</b>	<b>Males</b>	<b>Females</b>	<b>Annual growth rate %</b>	<b>Total</b>	<b>Males</b>	<b>Females</b>	<b>Annual growth rate %</b>
1961	578,7	284,8	293,9	..	575,9	284,0	291,9	..
1965	590,8	290,9	299,9	0,7	593,2	292,1	301,1	0,8
1970	614,6	302,8	311,8	0,9	616,9	304,0	312,9	0,1
1971	619,8	305,9	313,9	0,8	623,1	306,0	317,1	1,0
1972	626,3	310,1	316,2	1,0	630,4	310,2	320,2	1,2
1973	633,9	313,6	320,3	1,2	637,8	315,5	322,3	1,2
1974	640,7	317,2	323,5	1,1	621,6	308,3	313,3	-2,5
1975	610,5	303,8	306,7	-4,7	598,9	298,9	300,0	-3,7
1976	598,6	298,9	299,7	-1,9	598,3	299,0	299,3	-0,1
1977	598,4	296,6	301,8	0,0	599,1	296,9	302,2	0,1
1978	601,0	298,1	302,9	0,4	602,9	298,5	304,4	0,6
1979	605,1	300,0	305,1	0,7	607,9	301,5	306,4	0,8
1980	611,0	303,3	307,7	1,0	614,9	305,0	309,9	1,2
1981	617,9	307,0	310,9	1,1	621,3	308,3	313,0	1,0
1982	624,3	310,4	313,9	1,0	628,4	312,5	315,9	1,1
1983	631,8	314,2	317,6	1,2	636,1	316,4	319,7	1,2
1984	639,9	318,4	321,5	1,3	644,0	320,6	323,4	1,2
1985	647,3	322,4	324,9	1,2	651,3	324,5	326,8	1,1
1986	654,0	325,9	328,1	1,0	657,2	327,5	329,7	0,9
1987	659,4	328,8	330,6	0,8	662,1	330,1	332,0	0,7
1988	664,2	331,1	333,1	0,7	666,9	332,6	334,3	0,7
1989	670,8	334,6	336,2	1,0	675,1	336,7	338,4	1,2
1990	680,6	339,2	341,4	1,5	687,1	342,3	344,8	1,8
1991	693,3	345,2	348,1	1,9	699,8	348,4	351,4	1,8
1992	706,2	351,7	354,5	1,9	713,7	355,6	358,1	2,0
1993	719,6	358,2	361,4	1,9	725,9	360,7	365,2	1,7
1994	731,3	363,0	368,3	1,6	736,9	365,4	371,5	1,5
1995	741,7	367,4	374,3	1,4	746,9	369,6	377,3	1,4
1996	750,8	371,3	379,5	1,2	755,5	373,3	382,2	1,2
1997	759,1	374,7	384,4	1,1	763,4	376,5	386,9	1,0
1998	767,1	378,1	389,0	1,1	771,1	379,7	391,4	1,0
1999	774,5	381,2	393,3	1,0	778,5	383,0	395,5	1,0
2000	781,5	384,2	397,3	0,9	785,3	385,8	399,5	0,9
2001	789,0	387,4	401,6	1,0	793,1	389,2	403,9	1,0
2002	796,6	390,8	405,8	1,0	801,1	393,0	408,1	1,0
2003	805,4	395,1	410,3	1,1	810,7	397,8	412,9	1,2
2004	815,5	400	415,5	1,3	821,1	402,7	418,4	1,3
2005	826,1	405,1	421,0	1,3	831,9	408,0	423,9	1,3
2006	838,7	411,4	427,3	1,5	846,8	415,2	431,6	1,8
2007	855,0	419,3	435,7	1,9	864,7	424,1	440,6	2,1
2008	874,2	428,5	445,7	2,2	885,6	433,9	451,7	2,4
2009	896,1	438,5	457,6	2,5	908,3	443,8	464,5	2,6
2010	917,4	447,1	470,3	2,4	929,5	452,5	477,0	2,3
2011	939,1	456,9	482,2	2,4	952,1	462,8	489,3	2,4
2012	954,2	463,9	490,3	1,6	956,5	465,0	491,5	0,5
2013	952,7	463,4	489,3	-0,2	949,0	461,8	487,2	-0,8
2014	944,5	458,7	485,8	-0,9	938,4	456,3	482,1	-1,1
2015	934,7	454,4	480,3	-1,0	940,1	457,4	482,7	0,2

**ΠΙΝΑΚΑΣ 16. ΔΗΜΟΓΡΑΦΙΚΑ ΜΕΓΕΘΗ ΚΑΙ ΔΕΙΚΤΕΣ 1961-2015**  
**TABLE 16. VITAL STATISTICS AND INDICATORS, 1961-2015**

Χρόνος Year	Γεννήσεις-Births		Θάνατοι- Deaths		Φυσική Αύξηση Natural Increase		Καθαρή μετανάστευση Net migration		Γάμοι-Marriages		Διαζύγια-Divorces	
	(000's)	%	(000's)	%	(000's)	%	(000's)	%	(000's)	%	(000's)	%
1961	15,2	26,0	6,2	10,7	8,9	15,3	..	..	4,0	6,9	..	..
1965	13,7	23,2	6,1	10,3	7,6	12,9	-2,8	-4,8	4,5	7,6	0,1	0,2
1970	11,8	19,2	6,0	9,8	5,8	9,4	-0,9	-1,4	5,3	8,6	0,2	0,3
1975	9,8	16,0	4,8	7,9	4,9	8,1	-27,6	-44,6	6,5	10,6	0,1	0,2
1980	12,5	20,4	5,7	9,3	6,8	11,1	0,2	0,4	4,9	7,9	0,2	0,3
1985	12,6	19,5	5,5	8,5	7,1	11,0	0,2	0,3	6,6	10,2	0,3	0,5
1987	12,3	18,7	5,9	8,9	6,5	9,8	-1,6	-2,4	6,8	10,4	0,4	0,6
1988	12,8	19,2	5,8	8,8	6,9	10,4	-2,1	-3,2	4,8	7,2	0,4	0,6
1989	12,1	18,1	5,7	8,5	6,4	9,6	1,8	2,6	6,4	9,6	0,4	0,6
1990	12,5	18,3	5,7	8,4	6,7	9,9	5,3	7,7	6,3	9,3	0,4	0,6
1991	12,2	17,6	5,9	8,5	6,3	9,1	6,4	9,2	6,9	10,0	0,4	0,5
1992	13,1	18,6	6,0	8,5	7,1	10,1	6,8	9,6	5,6	7,9	0,5	0,7
1993	12,1	16,8	5,5	7,7	6,5	9,1	5,7	7,9	6,7	9,4	0,6	0,8
1994	11,9	16,3	5,7	7,7	6,2	8,5	4,8	6,5	6,8	9,3	0,6	0,9
1995	11,3	15,2	5,6	7,6	5,6	7,6	4,4	5,9	7,2	9,8	0,9	1,2
1996	11,0	14,6	5,6	7,5	5,3	7,1	3,3	4,4	6,3	8,4	0,8	1,1
1997	10,5	13,9	5,9	7,7	4,7	6,1	3,2	4,3	7,7	10,1	1,0	1,3
1998	10,1	13,1	6,2	8,0	3,9	5,1	3,8	4,9	8,2	10,7	1,0	1,3
1999	9,6	12,4	5,7	7,4	3,9	5,0	3,5	4,5	9,6	12,3	1,4	1,7
2000	9,6	12,2	6,1	7,8	3,5	4,5	3,3	4,2	9,8	12,5	1,3	1,7
2001	9,2	11,7	5,5	6,9	3,8	4,8	4,0	5,1	11,0	14,0	1,3	1,7
2002	8,9	11,1	5,8	7,3	3,1	3,8	5,0	6,2	10,7	13,5	1,5	1,9
2003	9,1	11,3	5,8	7,2	3,3	4,0	6,3	7,8	11,3	14,0	1,7	2,1
2004	9,3	11,4	5,9	7,2	3,5	4,2	7,1	8,7	5,8	7,1	1,8	2,2
2005	9,2	11,2	6,1	7,4	3,2	3,8	7,5	9,1	6,3	7,7	1,7	2,1
2006	9,7	11,6	5,7	6,8	4,0	4,8	10,9	13,0	5,7	6,8	2,0	2,3
2007	9,6	11,2	6,0	7,0	3,6	4,2	14,2	16,6	6,8	7,9	1,8	2,2
2008	10,2	11,7	5,8	6,6	4,5	5,1	16,6	19,0	6,5	7,5	1,8	2,1
2009	10,7	11,9	5,8	6,4	4,9	5,5	17,8	19,8	6,8	7,5	1,9	2,2
2010	10,9	11,9	5,7	6,2	5,2	5,7	15,9	17,4	6,5	7,1	2,1	2,3
2011	10,7	11,3	6,1	6,5	4,6	4,9	18,1	19,3	6,6	7,0	2,1	2,3
2012	11,2	11,8	6,3	6,6	5,0	5,2	-0,6	-0,7	6,2	6,5	2,2	2,4
2013	10,3	10,8	5,7	6,0	4,6	4,9	-12,1	-12,7	5,9	6,2	2,1	2,2
2014	10,2	10,8	5,8	6,1	4,4	4,7	-15,0	-15,9	5,8	6,1	2,1	2,2
2015	10,2	10,9	6,5	6,9	3,7	3,9	-2,0	-2,1	6,5	7,0	2,0	2,1

Σημ.: Από το 2004 και μετά οι γάμοι αναφέρονται στους κάτοικους Κύπρου.  
 Note: As from 2004 onwards marriages refer to residents of Cyprus.

**ΠΙΝΑΚΑΣ 17. ΕΚΤΙΜΗΣΕΙΣ ΣΥΝΟΛΙΚΟΥ ΠΛΗΘΥΣΜΟΥ, 1974-2015**  
**TABLE 17. ESTIMATES OF TOTAL POPULATION, 1974-2015**

(000's)

Χρόνος Year	Μέσο του χρόνου Mid year			Τέλος του χρόνου End of the year		
	Συνολικός Πληθυσμός	Πληθυσμός στις περιοχές που ελέγχει το κράτος	Τουρκο- κύπριοι	Συνολικός Πληθυσμός	Πληθυσμός στις περιοχές που ελέγχει το κράτος	Τουρκο- κύπριοι
	Total Population	Population in the government controlled area	Turkish Cypriots	Total Population	Population in the government controlled area	Turkish Cypriots
1974	<b>640,7</b>	520,5	120,2	<b>621,6</b>	505,7	115,9
1975	<b>610,5</b>	502,2	108,3	<b>598,9</b>	498,3	100,6
1976	<b>598,6</b>	497,9	100,7	<b>598,3</b>	497,6	100,7
1977	<b>598,4</b>	497,5	100,9	<b>599,1</b>	498,0	101,1
1978	<b>601,0</b>	499,6	101,4	<b>602,9</b>	501,3	101,6
1979	<b>605,1</b>	503,2	101,9	<b>607,9</b>	505,8	102,1
1980	<b>611,0</b>	508,6	102,4	<b>614,9</b>	512,3	102,6
1981	<b>617,9</b>	515,0	102,9	<b>621,3</b>	518,2	103,1
1982	<b>624,3</b>	520,8	103,5	<b>628,4</b>	524,6	103,8
1983	<b>631,8</b>	527,6	104,2	<b>636,1</b>	531,5	104,6
1984	<b>639,9</b>	534,8	105,1	<b>644,0</b>	538,4	105,6
1985	<b>647,3</b>	541,1	106,2	<b>651,3</b>	544,6	106,7
1986	<b>654,0</b>	547,5	106,5	<b>657,2</b>	550,9	106,3
1987	<b>659,4</b>	553,5	105,9	<b>662,1</b>	556,6	105,5
1988	<b>664,2</b>	559,3	104,9	<b>666,9</b>	562,7	104,2
1989	<b>670,8</b>	567,5	103,3	<b>675,1</b>	572,7	102,4
1990	<b>680,6</b>	579,4	101,2	<b>687,1</b>	587,1	100,0
1991	<b>693,3</b>	594,9	98,4	<b>699,8</b>	603,1	96,7
1992	<b>706,2</b>	610,6	95,6	<b>713,7</b>	619,2	94,5
1993	<b>719,6</b>	625,8	93,8	<b>725,9</b>	632,9	93,0
1994	<b>731,3</b>	639,0	92,3	<b>736,9</b>	645,4	91,5
1995	<b>741,7</b>	650,7	91,0	<b>746,9</b>	656,3	90,6
1996	<b>750,8</b>	660,9	89,9	<b>755,5</b>	666,3	89,2
1997	<b>759,1</b>	670,4	88,7	<b>763,4</b>	675,2	88,2
1998	<b>767,1</b>	678,9	88,2	<b>771,1</b>	682,9	88,2
1999	<b>774,5</b>	686,4	88,1	<b>778,5</b>	690,5	88,0
2000	<b>781,5</b>	693,6	87,9	<b>785,3</b>	697,5	87,8
2001	<b>789,0</b>	701,3	87,7	<b>793,1</b>	705,5	87,6
2002	<b>796,6</b>	709,1	87,5	<b>801,1</b>	713,7	87,4
2003	<b>805,4</b>	717,8	87,6	<b>810,7</b>	722,9	87,8
2004	<b>815,5</b>	727,5	88,0	<b>821,1</b>	733,0	88,1
2005	<b>826,1</b>	738,1	88,0	<b>831,9</b>	744,0	87,9
2006	<b>838,7</b>	750,3	88,4	<b>846,8</b>	757,9	88,9
2007	<b>855,0</b>	766,4	88,6	<b>864,7</b>	776,4	88,3
2008	<b>874,2</b>	785,7	88,5	<b>885,6</b>	796,9	88,7
2009	<b>896,1</b>	807,1	89,0	<b>908,3</b>	819,1	89,2
2010	<b>917,1</b>	827,7	89,4	<b>929,5</b>	839,8	89,7
2011	<b>938,9</b>	849,0	89,9	<b>952,1</b>	862,0	90,1
2012	<b>954,2</b>	863,9	90,3	<b>956,5</b>	865,9	90,6
2013	<b>952,7</b>	861,9	90,8	<b>949,0</b>	858,0	91,0
2014	<b>944,5</b>	853,2	91,3	<b>938,4</b>	847,0	91,4
2015	<b>934,7</b>	843,1	91,6	<b>940,1</b>	848,3	91,8

**ΠΙΝΑΚΑΣ 18. ΠΛΗΘΥΣΜΟΣ DE JURE ΚΑΤΑ ΗΛΙΚΙΑ ΚΑΙ ΦΥΛΟ (στο τέλος του χρόνου), 2012-2015**  
**TABLE 18. DE JURE POPULATION BY AGE AND SEX (end of the year), 2012-2015**

(000's)

Ηλικία Age	2012			2013			2014			2015		
	Σύνολο Total	Αντρες Males	Γυναίκες Females	Σύνολο Total	Αντρες Males	Γυναίκες Females	Σύνολο Total	Αντρες Males	Γυναίκες Females	Σύνολο Total	Αντρες Males	Γυναίκες Females
0 - 4	54,9	28,2	26,7	53,8	27,5	26,3	53,2	27,3	25,9	52,6	27,2	25,4
5 - 9	50,2	25,8	24,4	50,7	26,1	24,6	51,3	26,4	24,9	52,7	27,0	25,7
10 - 14	51,5	26,4	25,1	49,7	25,5	24,2	49,9	25,6	24,3	49,5	25,3	24,2
15 - 19	64,7	33,1	31,6	60,7	31,2	29,5	58,6	29,8	28,8	57,3	28,8	28,5
20 - 24	78,6	40,0	38,6	74,7	38,2	36,5	73,4	37,3	36,1	72,4	36,2	36,2
25 - 29	83,0	40,9	42,1	80,3	39,9	40,4	79,5	39,9	39,6	78,9	39,2	39,7
30 - 34	78,6	37,3	41,3	78,6	37,7	40,9	75,6	35,7	39,9	75,2	36,0	39,2
35 - 39	68,7	31,4	37,3	68,1	31,4	36,7	67,1	30,6	36,5	68,9	32,1	36,8
40 - 44	65,6	30,0	35,6	65,9	30,1	35,8	63,3	29,1	34,2	61,3	28,3	33,0
45 - 49	63,7	30,2	33,5	62,7	29,4	33,3	60,9	28,8	32,1	60,0	28,5	31,5
50 - 54	63,4	30,9	32,5	63,6	30,9	32,7	61,9	30,1	31,8	61,2	29,8	31,4
55 - 59	55,1	27,3	27,8	56,6	27,9	28,7	55,5	27,5	28,0	57,2	28,4	28,8
60 - 64	52,1	25,6	26,5	51,9	25,6	26,3	51,1	25,1	26,0	51,0	25,1	25,9
65 - 69	40,9	19,7	21,2	43,4	20,9	22,5	45,9	22,2	23,7	48,1	23,3	24,8
70 - 74	33,1	15,8	17,3	33,5	15,9	17,6	34,3	16,3	18,0	35,0	16,6	18,4
75 - 79	24,3	10,9	13,4	25,3	11,5	13,8	26,5	12,1	14,4	27,7	12,9	14,8
80+	28,1	11,5	16,6	29,5	12,1	17,4	30,4	12,5	17,9	31,1	12,7	18,4
<b>ΣΥΝΟΛΟ TOTAL</b>	<b>956,5</b>	<b>465,0</b>	<b>491,5</b>	<b>949,0</b>	<b>461,8</b>	<b>487,2</b>	<b>938,4</b>	<b>456,3</b>	<b>482,1</b>	<b>940,1</b>	<b>457,4</b>	<b>482,7</b>
0 - 14	156,6	80,4	76,2	154,2	79,1	75,1	154,4	79,3	75,1	154,8	79,5	75,3
15 - 44	439,2	212,7	226,5	428,3	208,5	219,8	417,5	202,4	215,1	414,0	200,6	213,4
45 - 64	234,3	114,0	120,3	234,8	113,8	121,0	229,4	111,5	117,9	229,4	111,8	117,6
65+	126,4	57,9	68,5	131,7	60,4	71,3	137,1	63,1	74,0	141,9	65,5	76,4



**ΜΕΡΟΣ ΙΙΙ. ΕΚΤΙΜΗΣΕΙΣ ΠΛΗΘΥΣΜΟΥ ΚΑΙ ΔΗΜΟΓΡΑΦΙΚΩΝ  
ΣΤΟΙΧΕΙΩΝ ΣΤΙΣ ΠΕΡΙΟΧΕΣ ΠΟΥ ΕΛΕΓΧΕΙ ΤΟ ΚΡΑΤΟΣ**

*(α) Πληθυσμός και νοικοκυριά*

**PART III. POPULATION ESTIMATES AND VITAL STATISTICS  
FOR THE GOVERNMENT CONTROLLED AREA**

*(a) Population and households*

Σημ.: Τα στοιχεία πληθυσμού και οι δημογραφικοί δείκτες έχουν αναθεωρηθεί για την περίοδο 1993-2000 με βάση τα αποτελέσματα της Απογραφής Πληθυσμού 2001 και για την περίοδο 2002-2011 με βάση τα αποτελέσματα της Απογραφής 2011.

Note: Population figures and demographic indicators have been revised for the period 1993-2000 on the basis of the results of the Census of Population 2001 and for the period 2002-2011 on the basis of the Census of Population 2011.



**ΠΙΝΑΚΑΣ 19. ΠΛΗΘΥΣΜΟΣ DE JURE ΚΑΤΑ ΦΥΛΟ, 1974-2015**

**TABLE 19. DE JURE POPULATION BY SEX, 1974-2015**

Χρόνος Year	Μέσο του χρόνου (000's) Mid year (000's)				Τέλος του χρόνου (000's) End of the year (000's)			
	Σύνολο	Άντρες	Γυναίκες	Ετήσιο ποσοστό αύξησης	Σύνολο	Άντρες	Γυναίκες	Ετήσιο ποσοστό αύξησης
	<b>Total</b>	Males	Females	Annual growth rate %	<b>Total</b>	Males	Females	Annual growth rate %
1974	<b>520,5</b>	257,7	262,8		<b>505,7</b>	250,8	254,9	
1975	<b>502,2</b>	249,9	252,3	-3,5	<b>498,3</b>	248,7	249,6	-1,5
1976	<b>497,9</b>	248,6	249,3	-0,9	<b>497,6</b>	248,7	248,9	-0,1
1977	<b>497,5</b>	246,6	250,9	-0,1	<b>498,0</b>	246,8	251,2	0,1
1978	<b>499,6</b>	247,8	251,8	0,4	<b>501,3</b>	248,2	253,1	0,7
1979	<b>503,2</b>	249,5	253,7	0,7	<b>505,8</b>	250,9	254,9	0,9
1980	<b>508,6</b>	252,5	256,1	1,1	<b>512,3</b>	254,1	258,2	1,3
1981	<b>515,0</b>	255,9	259,1	1,3	<b>518,2</b>	257,1	261,1	1,2
1982	<b>520,8</b>	258,9	261,9	1,1	<b>524,6</b>	260,9	263,7	1,2
1983	<b>527,6</b>	262,4	265,2	1,3	<b>531,5</b>	264,4	267,1	1,3
1984	<b>534,8</b>	266,1	268,7	1,4	<b>538,4</b>	268,0	270,4	1,3
1985	<b>541,1</b>	269,5	271,6	1,2	<b>544,6</b>	271,3	273,3	1,2
1986	<b>547,5</b>	272,8	274,7	1,2	<b>550,9</b>	274,5	276,4	1,2
1987	<b>553,5</b>	276,0	277,5	1,1	<b>556,6</b>	277,5	279,1	1,0
1988	<b>559,3</b>	278,8	280,5	1,0	<b>562,7</b>	280,6	282,1	1,1
1989	<b>567,5</b>	283,1	284,4	1,5	<b>572,7</b>	285,6	287,1	1,8
1990	<b>579,4</b>	288,8	290,6	2,1	<b>587,1</b>	292,5	294,6	2,5
1991	<b>594,9</b>	296,2	298,7	2,7	<b>603,1</b>	300,3	302,8	2,7
1992	<b>610,6</b>	304,1	306,5	2,6	<b>619,2</b>	308,5	310,7	2,7
1993	<b>625,8</b>	311,5	314,3	2,5	<b>632,9</b>	314,5	318,4	2,2
1994	<b>639,0</b>	317,2	321,8	2,1	<b>645,4</b>	320,0	325,4	2,0
1995	<b>650,7</b>	322,3	328,4	1,8	<b>656,3</b>	324,8	331,5	1,7
1996	<b>660,9</b>	326,8	334,1	1,6	<b>666,3</b>	329,2	337,1	1,5
1997	<b>670,4</b>	330,9	339,5	1,4	<b>675,2</b>	333,0	342,2	1,3
1998	<b>678,9</b>	334,6	344,3	1,3	<b>682,9</b>	336,3	346,6	1,1
1999	<b>686,4</b>	337,8	348,6	1,1	<b>690,5</b>	339,7	350,8	1,1
2000	<b>693,6</b>	341,0	352,6	1,0	<b>697,5</b>	342,7	354,8	1,0
2001	<b>701,3</b>	344,3	357,0	1,1	<b>705,5</b>	346,2	359,3	1,1
2002	<b>709,1</b>	347,9	361,2	1,1	<b>713,7</b>	350,1	363,6	1,2
2003	<b>717,8</b>	352,1	365,7	1,2	<b>722,9</b>	354,6	368,3	1,3
2004	<b>727,5</b>	356,7	370,8	1,4	<b>733,0</b>	359,3	373,7	1,4
2005	<b>738,1</b>	361,7	376,4	1,5	<b>744,0</b>	364,6	379,4	1,5
2006	<b>750,3</b>	367,8	382,5	1,7	<b>757,9</b>	371,5	386,4	1,9
2007	<b>766,4</b>	375,7	390,7	2,1	<b>776,4</b>	380,5	395,9	2,4
2008	<b>785,7</b>	384,8	400,9	2,5	<b>796,9</b>	389,9	407,0	2,6
2009	<b>807,1</b>	394,4	412,7	2,7	<b>819,1</b>	399,6	419,5	2,8
2010	<b>827,7</b>	403,4	424,3	2,6	<b>839,8</b>	408,8	431,0	2,5
2011	<b>849,0</b>	413,1	435,9	2,6	<b>862,0</b>	419,0	443,0	2,6
2012	<b>863,9</b>	420,0	443,9	1,8	<b>865,9</b>	421,0	444,9	0,5
2013	<b>861,9</b>	419,2	442,7	-0,2	<b>858,0</b>	417,5	440,5	-0,9
2014	<b>853,2</b>	414,4	438,8	-1,0	<b>847,0</b>	411,8	435,2	-1,3
2015	<b>843,1</b>	409,9	433,2	-1,2	<b>848,3</b>	412,7	435,6	0,2

**ΠΙΝΑΚΑΣ 20. ΔΗΜΟΓΡΑΦΙΚΑ ΜΕΓΕΘΗ, 1974-2015**  
**TABLE 20. VITAL STATISTICS, 1974-2015**

Χρόνος Year	Γεννήσεις Births	Θάνατοι Deaths	Φυσική αύξηση Natural increase	Καθαρή μετανάστευση Net migration	Γάμοι <sup>1</sup> Marriages <sup>1</sup>	Διαζύγια Divorces
1974	8.593	5.605	2.988	-15.408	2.796	140
1975	8.040	3.964	4.076	-11.542	5.628	121
1976	9.295	4.262	5.033	-5.648	3.548	110
1977	9.108	4.526	4.582	-4.184	5.008	136
1978	9.382	4.177	5.205	-1.909	4.974	158
1979	9.899	4.228	5.671	-1.168	6.355	161
1980	10.383	4.719	5.664	+771	3.908	164
1981	10.099	4.332	5.767	+196	5.933	175
1982	10.840	4.419	6.421	-31	5.633	216
1983	10.900	4.523	6.377	+518	6.180	262
1984	11.005	4.286	6.719	+155	4.126	250
1985	10.568	4.599	5.969	+238	5.659	258
1986	10.691	4.579	6.112	+175	5.175	276
1987	10.337	4.912	5.425	+272	5.954	326
1988	10.752	4.903	5.849	+257	3.932	312
1989	10.273	4.834	5.439	+4.526	5.597	335
1990	10.622	4.844	5.778	+8.708	5.607	348
1991	10.442	5.075	5.367	+10.559	6.222	304
1992	11.372	5.220	6.152	+9.999	4.916	433
1993	10.514	4.789	5.725	+8.000	6.078	504
1994	10.379	4.924	5.455	+7.000	6.200	555
1995	9.869	4.935	4.934	+6.000	6.669	757
1996	9.638	4.958	4.680	+5.300	5.761	725
1997	9.275	5.173	4.102	+4.800	7.187	851
1998	8.879	5.432	3.447	+4.200	7.738	852
1999	8.505	5.070	3.435	+4.200	9.080	1.193
2000	8.447	5.355	3.092	+3.960	9.282	1.182
2001	8.167	4.827	3.340	+4.650	10.574	1.197
2002	7.883	5.168	2.715	+5.466	10.284	1.320
2003	8.088	5.200	2.888	+6.285	10.810	1.472
2004	8.309	5.225	3.084	+7.090	10.931 (5.349)	1.614
2005	8.243	5.425	2.818	+8.128	12.966 (5.881)	1.514
2006	8.731	5.127	3.604	+10.299	12.617 (5.252)	1.753
2007	8.575	5.380	3.195	+15.222	13.422 (6.332)	1.648
2008	9.205	5.194	4.011	+16.586	13.395 (6.115)	1.639
2009	9.608	5.182	4.426	+17.784	12.769 (6.327)	1.738
2010	9.801	5.103	4.698	+15.913	12.851 (6.081)	1.929
2011	9.622	5.504	4.118	+18.142	13.248 (6.210)	1.934
2012	10.161	5.665	4.496	-629	12.918 (5.806)	2.036
2013	9.341	5.141	4.200	-12.078	12.683 (5.493)	1.857
2014	9.258	5.424 <sup>2</sup>	3.834 <sup>2</sup>	-14.826 <sup>2</sup>	12.404 (5.378)	1.884
2015	9.170	5.859	3.311	-2.000	13.006 (6.092)	1.807

Σημ.: 1. Σε παρένθεση οι γάμοι των κατοίκων Κύπρου.  
 2. Αναθεωρημένα στοιχεία.

Note: 1. Marriages of residents of Cyprus are shown in parenthesis.  
 2. Revised figures.

ΠΙΝΑΚΑΣ 21. ΔΗΜΟΓΡΑΦΙΚΟΙ ΔΕΙΚΤΕΣ<sup>1</sup>, 1974-2015  
TABLE 21. DEMOGRAPHIC INDICATORS<sup>1</sup>, 1974-2015

Χρόνος Year	Ετήσιο ποσοστό αύξησης (τέλος χρόνου) % Annual growth rate (end year) %	Ποσοστό γεννησι-κότητας Birth rate	Ποσοστό θνησι-μότητας Death rate	Ποσοστό Συνολικό ποσοστό γονιμότητας Total fertility rate	Αναλογία γεν-νήσεων προς θανάτους Birth-death ratio	Ποσοστό φυσικής αύξησης Natural increase rate	Ποσοστό καθαρής μετα-νάστευσης Net migration rate	Ποσοστό βρεφικής θνησιμότητας Infant mortality rate	Ποσοστό γαμι-λιότητας Marriage rate	Ποσοστό διαζευκτι-κότητας Divorce rate	Ποσοστό ηλικιωμένων προς παιδιά Aged to child ratio %	Ποσοστό εξάρτησης Age depende-ncy ratio %
1974		16,5	10,8	2,12	1,5	5,7	-29,6	17	5,4	0,27	..	..
1975	-1,5	16,0	7,9	2,01	2,0	8,1	-23,0	15	11,2	0,24	..	..
1979	0,9	19,7	8,4	2,38	2,3	11,3	-2,3		12,6	0,32	..	..
1980	1,3	20,4	9,3	2,46	2,2	11,1	1,5		7,7	0,32	..	..
1981	1,2	19,6	8,4	2,37	2,3	11,2	0,4		11,5	0,34	..	..
1982	1,2	20,8	8,5	2,50	2,5	12,3	-0,1		10,8	0,41	43	56
1983	1,3	20,7	8,6	2,48	2,4	12,1	1,0	12	11,7	0,50	43	56
1984	1,3	20,6	8,0	2,48	2,6	12,6	0,3		7,7	0,47	42	57
1985	1,2	19,5	8,5	2,38	2,3	11,0	0,4		10,5	0,48	42	58
1986	1,2	19,5	8,4	2,40	2,3	11,1	0,3		9,5	0,50	41	58
1987	1,0	18,7	8,9	2,32	2,1	9,8	0,5		10,8	0,59	41	58
1988	1,1	19,2	8,8	2,41	2,2	10,4	0,5		7,0	0,56	41	59
1989	1,8	18,1	8,5	2,37	2,1	9,6	8,0	11	9,9	0,59	42	58
1990	2,5	18,3	8,4	2,42	2,2	9,9	15,0		9,7	0,60	42	58
1991	2,7	17,6	8,5	2,33	2,1	9,1	17,8		10,5	0,51	43	58
1992	2,7	18,6	8,5	2,49	2,2	10,1	16,4		8,1	0,71	43	57
1993	2,2	16,8	7,7	2,24	2,2	9,1	12,8		9,7	0,81	44	57
1994	2,0	16,2	7,7	2,17	2,1	8,5	11,0		9,7	0,87	44	56
1995	1,7	15,2	7,6	2,03	2,0	7,6	9,2		10,3	1,16	45	55
1996	1,5	14,6	7,5	1,96	1,9	7,1	8,0		8,7	1,10	46	55
1997	1,3	13,8	7,7	1,87	1,8	6,1	7,2		10,7	1,27	47	54
1998	1,1	13,1	8,0	1,76	1,6	5,1	6,2		11,4	1,26	48	53
1999	1,1	12,4	7,4	1,67	1,7	5,0	6,1		13,2	1,74	49	52
2000	1,0	12,2	7,7	1,64	1,6	4,5	5,7		13,4	1,70	51	51
2001	1,1	11,6	6,9	1,57	1,7	4,8	6,6		15,1	1,71	54	50
2002	1,2	11,1	7,3	1,49	1,5	3,8	7,7		14,5	1,86	56	49
2003	1,3	11,3	7,2	1,51	1,6	4,0	8,8		15,1	2,05	58	48
2004	1,4	11,4	7,2	1,52	1,6	4,2	9,7		7,4	2,22	61	47
2005	1,5	11,2	7,3	1,48	1,5	3,8	11,0		8,0	2,05	63	46
2006	1,9	11,6	6,8	1,52	1,7	4,8	13,7		7,0	2,34	66	45
2007	2,4	11,2	7,0	1,44	1,6	4,2	19,9		8,3	2,15	68	44
2008	2,6	11,7	6,6	1,48	1,8	5,1	21,1		7,8	2,09	71	43
2009	2,8	11,9	6,4	1,48	1,9	5,5	22,0		7,8	2,15	73	42
2010	2,5	11,8	6,2	1,44	1,9	5,7	19,2		7,3	2,33	75	42
2011	2,6	11,3	6,5	1,35	1,7	4,9	21,4		7,3	2,28	78	42
2012	0,5	11,8	6,6	1,39	1,8	5,2	-0,7		6,7	2,36	81	42
2013	-0,9	10,8	6,0	1,30	1,8	4,9	-14,0		6,4	2,15	85	43
2014	-1,3	10,9	6,4 <sup>2</sup>	1,31	1,7 <sup>2</sup>	4,5 <sup>2</sup>	-17,4 <sup>2</sup>	2,1 <sup>2</sup>	6,3	2,21	89	45
2015	0,2	10,9	6,9	1,32	1,6	4,0	-2,4	2,7	7,2	2,14	92	46

Σημ.: 1. Οι δείκτες υπολογίστηκαν με τον πληθυσμό στο μέσο του χρόνου.  
2. Αναθεωρημένα στοιχεία.

**ΠΙΝΑΚΑΣ 22. ΠΛΗΘΥΣΜΟΣ DE JURE ΚΑΤΑ ΜΗΝΑ, 1974-2015**  
**TABLE 22. DE JURE POPULATION BY MONTH, 1974-2015**

Χρόνος Year	Ιανουάριος January	Φεβρουάριος February	Μάρτιος March	Απρίλιος April	Μάιος May	Ιούνιος June	Ιούλιος July	Αύγουστος August	Σεπτέμβριος September	Οκτώβριος October	Νοέμβριος November	Δεκέμβριος December
1974						520,5	517,9	515,5	513,0	510,7	508,3	505,7
1975	505,2	504,5	504,0	503,4	502,7	502,2	501,5	501,1	500,4	499,6	498,9	498,3
1980	506,2	506,6	506,9	507,4	508,0	508,6	509,3	510,2	510,9	511,5	512,0	512,3
1985	538,8	539,1	539,5	539,9	540,5	541,1	541,8	542,4	543,0	543,7	544,1	544,6
1990	573,6	574,6	575,8	576,9	578,1	579,4	580,8	582,1	583,4	584,6	585,9	587,1
1992	604,2	605,3	606,4	607,8	609,1	610,6	612,1	613,5	615,0	616,5	617,9	619,2
1993	620,3	621,4	622,5	623,5	624,7	625,8	627,0	628,1	629,4	630,6	631,8	632,9
1994	633,9	634,9	635,9	636,9	637,9	639,0	640,1	641,1	642,2	643,3	644,4	645,4
1995	646,2	647,1	647,9	648,8	649,7	650,7	651,7	652,7	653,7	654,7	655,6	656,3
1996	657,0	657,7	658,5	659,3	660,1	660,9	661,9	662,7	663,7	664,6	665,5	666,3
1997	667,1	667,6	668,3	668,9	669,7	670,4	671,2	672,0	672,9	673,7	674,5	675,2
1998	675,9	676,4	676,9	677,5	678,2	678,9	679,5	680,1	680,9	681,6	682,2	682,9
1999	683,4	683,9	684,6	685,2	685,7	686,4	687,2	687,9	688,6	689,4	690,0	690,5
2000	691,0	691,4	691,9	692,4	693,0	693,6	694,2	694,9	695,6	696,3	697,0	697,5
2001	698,2	698,8	699,4	700,0	700,6	701,3	702,1	702,8	703,5	704,3	705,0	705,5
2002	706,0	706,5	707,1	707,7	708,4	709,1	709,9	710,9	711,8	712,6	713,2	713,7
2003	714,2	714,8	715,5	716,1	717,0	717,8	718,8	719,8	720,8	721,7	722,4	722,9
2004	723,5	724,0	724,7	725,7	726,5	727,5	728,5	729,6	730,7	731,7	732,4	733,0
2005	733,7	734,3	735,1	736,0	737,0	738,2	739,3	740,4	741,6	742,6	743,3	744,0
2006	744,8	745,7	746,8	747,8	749,0	750,3	751,7	753,2	754,6	756,1	757,0	757,9
2007	759,0	760,2	761,8	763,2	764,8	766,4	768,3	770,1	772,2	773,9	775,2	776,4
2008	777,5	778,9	780,5	782,1	783,8	785,7	787,7	789,7	792,1	794,2	795,7	796,9
2009	798,4	800,2	801,8	803,4	805,3	807,1	809,3	811,5	814,2	816,2	817,7	819,1
2010	820,3	821,7	823,1	824,3	825,9	827,7	829,6	831,8	834,7	836,6	838,2	839,8
2011	841,0	842,3	843,9	845,3	846,9	849,0	850,9	853,6	857,0	859,0	860,5	862,0
2012	862,3	862,7	863,0	863,3	863,6	863,9	864,3	864,5	864,9	865,2	865,6	865,9
2013	865,2	864,6	863,9	863,2	862,6	861,9	861,3	860,6	860,0	859,3	858,7	858,0
2014	856,7	855,7	854,6	854,1	854,1	853,2	852,8	851,8	851,1	849,6	847,4	847,0
2015	846,1	845,1	843,5	843,3	842,9	843,1	844,2	845,0	847,2	848,4	848,3	848,3

(000\* s)

**ΠΙΝΑΚΑΣ 23. ΠΛΗΘΥΣΜΟΣ DE JURE ΣΤΟ ΤΕΛΟΣ ΤΟΥ ΧΡΟΝΟΥ ΚΑΤΑ ΗΛΙΚΙΑ ΚΑΙ ΦΥΛΟ, 1992-2015**

**TABLE 23. END OF THE YEAR DE JURE POPULATION BY AGE AND SEX, 1992-2015**

(000's)

Ηλικία-Age	1992	1995	2000	2005	2007	2008	2009	2010	2011	2012	2013	2014	2015
<b>Σύνολο - Total</b>	<b>619,2</b>	<b>656,3</b>	<b>697,5</b>	<b>744,0</b>	<b>776,4</b>	<b>796,9</b>	<b>819,1</b>	<b>839,8</b>	<b>862,0</b>	<b>865,9</b>	<b>858,0</b>	<b>847,0</b>	<b>848,3</b>
0 - 4	53,9	53,2	46,1	41,6	43,2	44,6	46,0	47,6	48,9	49,7	48,7	48,0	47,4
5 - 9	53,4	53,7	53,9	46,6	44,1	43,6	43,9	44,2	45,0	45,5	45,8	46,3	47,6
10 - 14	49,9	54,7	55,4	55,9	53,9	52,5	50,9	49,7	48,4	46,6	45,0	45,0	44,6
15 - 19	43,4	49,5	57,5	58,4	61,6	62,5	63,6	63,7	62,2	58,6	54,9	52,9	51,7
20 - 24	45,2	46,5	52,6	60,3	64,1	66,4	68,4	70,4	71,9	71,1	67,5	66,3	65,4
25 - 29	47,7	47,7	48,1	56,1	62,0	65,7	69,5	71,7	75,1	75,1	72,6	71,7	71,2
30 - 34	50,4	51,0	49,5	52,4	55,1	57,3	60,6	65,3	69,6	71,2	71,1	68,2	67,9
35 - 39	45,2	50,5	52,6	51,6	54,3	56,5	58,4	59,4	62,2	62,2	61,6	60,5	62,2
40 - 44	42,2	44,9	51,4	54,4	54,5	54,8	55,4	56,3	58,1	59,4	59,6	57,2	55,3
45 - 49	37,8	41,2	45,2	53,2	55,6	56,5	57,1	57,3	57,9	57,6	56,7	55,0	54,1
50 - 54	30,3	35,4	41,1	45,9	48,6	50,7	52,8	54,9	56,7	57,4	57,5	55,9	55,2
55 - 59	27,0	29,6	36,5	43,1	45,9	46,5	47,2	47,9	48,9	49,9	51,1	50,1	51,6
60 - 64	24,4	26,0	28,9	33,9	37,2	39,9	42,6	45,0	46,8	47,2	46,9	46,2	46,0
65 - 69	21,8	22,9	24,8	29,6	31,2	31,9	32,7	33,6	35,2	37,0	39,2	41,4	43,4
70 - 74	17,2	18,7	20,7	23,3	24,6	25,7	26,9	28,2	29,3	30,0	30,3	30,9	31,6
75 - 79	13,9	13,7	15,3	17,9	18,6	19,2	19,8	20,4	21,1	22,0	22,9	23,9	25,0
80+	15,5	17,1	17,9	19,8	21,9	22,6	23,3	24,2	24,7	25,4	26,6	27,5	28,1
<b>Ομάδες ηλικιών - Age groups</b>													
0 - 14	157,2	161,6	155,4	144,1	141,2	140,7	140,8	141,5	142,3	141,8	139,5	139,3	139,6
15 - 44	274,1	290,1	311,7	333,2	351,6	363,2	375,9	386,8	399,1	397,6	387,3	376,8	373,7
45 - 64	119,5	132,2	151,7	176,1	187,3	193,6	199,7	205,1	210,3	212,1	212,2	207,2	206,9
65+	68,4	72,4	78,7	90,6	96,3	99,4	102,7	106,4	110,3	114,4	119,0	123,7	128,1
<b>Ποσοστά - Percentages</b>													
0 - 14	25,4	24,6	22,3	19,3	18,2	17,7	17,2	16,8	16,5	16,4	16,3	16,4	16,4
15 - 44	44,3	44,2	44,7	44,8	45,3	45,6	45,9	46,1	46,3	45,9	45,1	44,5	44,1
45 - 64	19,3	20,2	21,7	23,7	24,1	24,3	24,4	24,4	24,4	24,5	24,7	24,5	24,4
65+	11,0	11,0	11,3	12,2	12,4	12,4	12,5	12,7	12,8	13,2	13,9	14,6	15,1
<b>Σύνολο - Total</b>	<b>100,0</b>	<b>100,0</b>	<b>100,0</b>	<b>100,0</b>	<b>100,0</b>	<b>100,0</b>	<b>100,0</b>	<b>100,0</b>	<b>100,0</b>	<b>100,0</b>	<b>100,0</b>	<b>100,0</b>	<b>100,0</b>
<b>Ποσοστά εξαρτήσεως - Dependency ratios</b>													
0 - 14/15-64	39,9	38,3	33,5	28,3	26,2	25,3	24,5	23,9	23,4	23,3	23,3	23,9	24,0
65+/15-64	17,4	17,1	17,0	17,8	17,9	17,9	17,8	18,0	18,1	18,8	19,8	21,2	22,1
(-14)+(65+) (15-64)	57,3	55,4	50,5	46,1	44,1	43,1	42,3	41,9	41,5	42,0	43,1	45,0	46,1
<b>Ηλικιωμένοι/παιδιά - Aged/child ratio</b>													
(65+/0-14)	43,5	44,8	50,6	62,9	68,2	70,6	72,9	75,2	77,5	80,7	85,3	88,8	91,8

**ΠΙΝΑΚΑΣ 23(συνέχ.). ΠΛΗΘΥΣΜΟΣ DE JURE ΣΤΟ ΤΕΛΟΣ ΤΟΥ ΧΡΟΝΟΥ ΚΑΤΑ ΗΛΙΚΙΑ ΚΑΙ ΦΥΛΟ, 1992-2015**

**TABLE 23(cont'd). END OF THE YEAR DE JURE POPULATION BY AGE AND SEX, 1992-2015**

(000's)

Ηλικία-Age	1992	1995	2000	2005	2007	2008	2009	2010	2011	2012	2013	2014	2015
<b>Άντρες-Males</b>	<b>308,5</b>	<b>324,8</b>	<b>342,7</b>	<b>364,6</b>	<b>380,5</b>	<b>389,9</b>	<b>399,6</b>	<b>408,8</b>	<b>419,0</b>	<b>421,0</b>	<b>417,5</b>	<b>411,8</b>	<b>412,7</b>
0 - 4	27,9	27,5	23,6	21,4	22,3	23,0	23,7	24,5	25,0	25,5	24,9	24,6	24,5
5 - 9	27,6	27,7	27,8	23,8	22,7	22,4	22,6	22,7	23,2	23,4	23,6	23,8	24,4
10 - 14	25,7	28,2	28,5	28,8	27,6	27,0	26,1	25,4	24,7	23,9	23,1	23,1	22,8
15 - 19	22,1	25,0	29,2	30,0	31,8	32,2	32,6	32,7	31,8	30,0	28,2	26,9	26,0
20 - 24	22,9	22,9	25,7	30,7	32,5	33,6	34,7	35,5	36,5	36,2	34,5	33,7	32,7
25 - 29	24,1	23,4	22,8	27,6	30,5	32,3	34,0	35,1	36,8	37,0	36,1	36,0	35,4
30 - 34	25,5	25,3	23,8	24,6	26,0	27,0	28,4	30,7	32,9	33,8	34,1	32,2	32,5
35 - 39	22,8	25,3	25,8	24,2	25,3	26,2	26,8	27,1	28,2	28,4	28,4	27,6	29,0
40 - 44	21,0	22,5	25,7	26,2	26,0	25,9	25,9	26,1	26,7	27,2	27,2	26,3	25,5
45 - 49	19,0	20,4	22,5	26,2	27,2	27,5	27,7	27,6	27,7	27,3	26,6	26,0	25,7
50 - 54	14,9	17,6	20,3	22,8	24,1	25,1	26,1	27,0	27,8	28,0	27,9	27,2	26,9
55- 59	13,0	14,4	18,1	21,2	22,7	23,0	23,4	23,8	24,2	24,7	25,2	24,8	25,6
60 - 64	11,1	12,2	14,0	16,5	18,2	19,5	20,9	22,1	23,0	23,2	23,1	22,7	22,6
65 - 69	10,1	10,4	11,5	14,2	15,1	15,4	15,8	16,2	17,0	17,8	18,9	20,0	21,0
70 - 74	8,0	8,6	9,2	10,6	11,4	12,1	12,7	13,4	14,0	14,3	14,4	14,7	15,0
75 - 79	6,2	6,2	6,8	7,7	8,1	8,4	8,7	9,0	9,4	9,9	10,4	10,9	11,6
80+	6,6	7,2	7,4	8,1	9,0	9,3	9,5	9,9	10,1	10,4	10,9	11,3	11,5
0-14	81,2	83,4	79,9	74,0	72,6	72,4	72,4	72,6	72,9	72,8	71,6	71,5	71,7
15-44	138,4	144,4	153,0	163,3	172,1	177,2	182,4	187,2	192,9	192,6	188,5	182,7	181,1
45-64	58,0	64,6	74,9	86,7	92,2	95,1	98,1	100,5	102,7	103,2	102,8	100,7	100,8
65+	30,9	32,4	34,9	40,6	43,6	45,2	46,7	48,5	50,5	52,4	54,6	56,9	59,1
<b>Γυναίκες-Females</b>	<b>310,7</b>	<b>331,5</b>	<b>354,8</b>	<b>379,4</b>	<b>395,9</b>	<b>407,0</b>	<b>419,5</b>	<b>431,0</b>	<b>443,0</b>	<b>444,9</b>	<b>440,5</b>	<b>435,2</b>	<b>435,6</b>
0 - 4	26,0	25,7	22,5	20,2	20,9	21,6	22,3	23,1	23,9	24,2	23,8	23,4	22,9
5 - 9	25,8	26,0	26,1	22,8	21,4	21,2	21,3	21,5	21,8	22,1	22,2	22,5	23,2
10 - 14	24,2	26,5	26,9	27,1	26,3	25,5	24,8	24,3	23,7	22,7	21,9	21,9	21,8
15 - 19	21,3	24,5	28,3	28,4	29,8	30,3	31,0	31,0	30,4	28,6	26,7	26,0	25,7
20 - 24	22,3	23,6	26,9	29,6	31,6	32,8	33,7	34,9	35,4	34,9	33,0	32,6	32,7
25 - 29	23,6	24,3	25,3	28,5	31,5	33,4	35,5	36,6	38,3	38,1	36,5	35,7	35,8
30 - 34	24,9	25,7	25,7	27,8	29,1	30,3	32,2	34,6	36,7	37,4	37,0	36,0	35,4
35 - 39	22,4	25,2	26,8	27,4	29,0	30,3	31,6	32,3	34,0	33,8	33,2	32,9	33,2
40 - 44	21,2	22,4	25,7	28,2	28,5	28,9	29,5	30,2	31,4	32,2	32,4	30,9	29,8
45 - 49	18,8	20,8	22,7	27,0	28,4	29,0	29,4	29,7	30,2	30,3	30,1	29,0	28,4
50 - 54	15,4	17,8	20,8	23,1	24,5	25,6	26,7	27,9	28,9	29,4	29,6	28,7	28,3
55- 59	14,0	15,2	18,4	21,9	23,2	23,5	23,8	24,1	24,7	25,2	25,9	25,3	26,0
60 - 64	13,3	13,8	14,9	17,4	19,0	20,4	21,7	22,9	23,8	24,0	23,8	23,5	23,4
65 - 69	11,7	12,5	13,3	15,4	16,1	16,5	16,9	17,4	18,2	19,2	20,3	21,4	22,4
70 - 74	9,2	10,1	11,5	12,7	13,2	13,6	14,2	14,8	15,3	15,7	15,9	16,2	16,6
75 - 79	7,7	7,5	8,5	10,2	10,5	10,8	11,1	11,4	11,7	12,1	12,5	13,0	13,4
80+	8,9	9,9	10,5	11,7	12,9	13,3	13,8	14,3	14,6	15,0	15,7	16,2	16,6
0-14	76,0	78,2	75,5	70,1	68,6	68,3	68,4	68,9	69,4	69,0	67,9	67,8	67,9
15-44	135,7	145,7	158,7	169,9	179,5	186,0	193,5	199,6	206,2	205,0	198,8	194,1	192,6
45-64	61,5	67,6	76,8	89,4	95,1	98,5	101,6	104,6	107,6	108,9	109,4	106,5	106,1
65+	37,5	40,0	43,8	50,0	52,7	54,2	56,0	57,9	59,8	62,0	64,4	66,8	69,0



**ΠΙΝΑΚΑΣ 24. ΠΛΗΘΥΣΜΟΣ DE JURE ΣΤΟ ΤΕΛΟΣ ΤΟΥ ΧΡΟΝΟΥ ΚΑΤΑ ΕΠΑΡΧΙΑ (Αστικές-Αγροτικές περιοχές), 1992-2015**  
**TABLE 24. END OF THE YEAR DE JURE POPULATION BY DISTRICT (Urban-Rural areas), 1992-2015**

Επαρχία	(000's)														District
	1992	1995	2000	2005	2006	2007	2008	2009	2010	2011	2012	2013	2014	2015	
<b>Σύνολο</b>	<b>619,2</b>	<b>656,3</b>	<b>697,5</b>	<b>744,0</b>	<b>757,9</b>	<b>776,4</b>	<b>796,9</b>	<b>819,1</b>	<b>839,8</b>	<b>862,0</b>	<b>865,9</b>	<b>858,0</b>	<b>847,0</b>	<b>848,3</b>	
Λευκοσία	251,3	264,6	277,9	293,5	298,4	305,1	312,6	320,6	328,0	336,0	336,9	333,8	329,5	330,0	
Αιμόχωστος	31,7	34,4	37,8	40,8	41,6	42,7	43,8	45,1	46,3	47,6	47,9	47,4	46,8	46,9	
Λάρνακα	103,5	109,6	116,2	124,8	127,4	130,8	134,5	138,5	142,3	146,3	147,2	145,9	144,0	144,2	
Λεμεσός	178,6	188,8	199,5	210,8	214,3	219,0	224,4	230,2	235,5	241,3	241,9	239,7	236,6	237,0	
Πάφος	54,1	58,9	66,1	74,1	76,2	78,8	81,6	84,7	87,7	90,8	92,0	91,2	90,1	90,2	
<b>Αστικές</b>	<b>418,9</b>	<b>446,9</b>	<b>480,1</b>	<b>508,5</b>	<b>516,8</b>	<b>528,1</b>	<b>540,8</b>	<b>554,6</b>	<b>567,2</b>	<b>580,8</b>	<b>582,1</b>	<b>576,7</b>	<b>569,3</b>	<b>570,2</b>	
Λευκοσία	182,5	193,0	204,1	215,4	219,0	223,7	229,1	234,9	240,2	245,9	246,4	244,1	241,0	241,4	
Αιμόχωστος	..	..	..	..	..	..	..	..	..	..	..	..	..	..	
Λάρνακα	62,6	66,6	71,1	75,4	76,6	78,4	80,3	82,4	84,3	86,4	86,7	85,9	84,8	84,9	
Λεμεσός	140,3	149,2	159,2	165,7	167,7	170,7	174,1	177,8	181,1	184,6	184,1	182,4	180,0	180,3	
Πάφος	33,5	38,1	45,7	52,0	53,5	55,3	57,3	59,5	61,6	63,9	64,9	64,3	63,5	63,6	
<b>Αγροτικές</b>	<b>200,3</b>	<b>209,4</b>	<b>217,4</b>	<b>235,5</b>	<b>241,1</b>	<b>248,3</b>	<b>256,1</b>	<b>264,5</b>	<b>272,6</b>	<b>281,2</b>	<b>283,8</b>	<b>281,3</b>	<b>277,7</b>	<b>278,1</b>	
Λευκοσία	68,8	71,6	73,8	78,1	79,4	81,4	83,5	85,7	87,8	90,1	90,5	89,7	88,5	88,6	
Αιμόχωστος	31,7	34,4	37,8	40,8	41,6	42,7	43,8	45,1	46,3	47,6	47,9	47,4	46,8	46,9	
Λάρνακα	40,9	43,0	45,1	49,4	50,8	52,4	54,2	56,1	58,0	59,9	60,5	60,0	59,2	59,3	
Λεμεσός	38,3	39,6	40,3	45,1	46,6	48,3	50,3	52,4	54,4	56,7	57,8	57,3	56,6	56,7	
Πάφος	20,6	20,8	20,4	22,1	22,7	23,5	24,3	25,2	26,1	26,9	27,1	26,9	26,6	26,6	
<b>Ποσοστό</b>															
Αστικές	67,7	68,1	68,8	68,3	68,2	68,0	67,9	67,7	67,5	67,4	67,2	67,2	67,2	67,2	
Αγροτικές	32,3	31,9	31,2	31,7	31,8	32,0	32,1	32,3	32,5	32,6	32,8	32,8	32,8	32,8	

ΠΙΝΑΚΑΣ 25. ΝΟΙΚΟΚΥΡΙΑ ΣΤΟ ΤΕΛΟΣ ΤΟΥ ΧΡΟΝΟΥ ΚΑΤΑ ΕΠΑΡΧΙΑ (Αστικές-Αγροτικές περιοχές), 1992-2015  
 TABLE 25. HOUSEHOLDS AT THE END OF THE YEAR BY DISTRICT (Urban-Rural areas), 1992-2015

Επαρχία	1992	1995	2000	2005	2006	2007	2008	2009	2010	2011	2012	2013	2014	2015	District
	(000's)	(000's)	(000's)	(000's)	(000's)	(000's)	(000's)	(000's)	(000's)	(000's)	(000's)	(000's)	(000's)	(000's)	(000's)
<b>Σύνολο</b>	<b>190,5</b>	<b>202,4</b>	<b>224,3</b>	<b>258,2</b>	<b>266,1</b>	<b>274,3</b>	<b>282,6</b>	<b>291,3</b>	<b>300,1</b>	<b>309,3</b>	<b>310,8</b>	<b>312,7</b>	<b>313,1</b>	<b>313,0</b>	<b>Total</b>
Λευκωσία	77,4	81,9	89,9	102,7	105,7	108,7	111,9	115,1	118,4	121,8	122,2	123,0	123,2	123,2	Lefkosia
Αμμόχωστος	9,2	10,0	11,5	13,4	13,8	14,2	14,7	15,1	15,6	16,1	16,2	16,3	16,5	16,5	Ammochostos
Λάρνακα	30,8	32,7	36,3	42,0	43,4	44,8	46,2	47,7	49,2	50,8	51,2	51,4	51,7	51,6	Larnaca
Λεμεσός	55,6	58,8	64,7	73,6	75,6	77,8	79,9	82,2	84,5	86,8	86,9	87,4	87,7	87,7	Lemesos
Πάφος	17,5	19,0	21,9	26,5	27,6	28,8	29,9	31,2	32,4	33,8	34,3	34,6	34,0	34,0	Pafos
<b>Αστικές</b>	<b>128,9</b>	<b>138,5</b>	<b>156,2</b>	<b>179,2</b>	<b>184,4</b>	<b>189,7</b>	<b>195,2</b>	<b>200,8</b>	<b>206,5</b>	<b>212,4</b>	<b>213,0</b>	<b>214,4</b>	<b>214,0</b>	<b>214,0</b>	<b>Urban</b>
Λευκωσία	56,5	60,5	67,5	77,6	79,9	82,2	84,7	87,2	89,7	92,4	92,8	93,5	93,0	93,0	Lefkosia
Αμμόχωστος	..	..	..	..	..	..	..	..	..	..	..	..	..	..	Ammochostos
Λάρνακα	19,0	20,3	22,8	25,9	26,6	27,4	28,1	28,9	29,6	30,4	30,5	30,6	30,8	30,8	Larnaca
Λεμεσός	43,2	46,1	51,5	57,8	59,2	60,6	62,0	63,5	65,0	66,5	66,3	66,7	67,0	67,0	Lemesos
Πάφος	10,2	11,6	14,4	17,9	18,7	19,5	20,4	21,2	22,2	23,1	23,4	23,6	23,2	23,2	Pafos
<b>Αγροτικές</b>	<b>61,6</b>	<b>63,9</b>	<b>68,1</b>	<b>79,0</b>	<b>81,7</b>	<b>84,6</b>	<b>87,4</b>	<b>90,5</b>	<b>93,6</b>	<b>96,9</b>	<b>97,8</b>	<b>98,3</b>	<b>99,1</b>	<b>99,0</b>	<b>Rural</b>
Λευκωσία	20,9	21,4	22,4	25,1	25,8	26,5	27,2	27,9	28,7	29,4	29,4	29,5	30,2	30,2	Lefkosia
Αμμόχωστος	9,2	10,0	11,5	13,4	13,8	14,2	14,7	15,1	15,6	16,1	16,2	16,3	16,5	16,5	Ammochostos
Λάρνακα	11,8	12,4	13,5	16,1	16,8	17,4	18,1	18,8	19,6	20,4	20,7	20,8	20,9	20,8	Larnaca
Λεμεσός	12,4	12,7	13,2	15,8	16,4	17,2	17,9	18,7	19,5	20,3	20,6	20,7	20,7	20,7	Lemesos
Πάφος	7,3	7,4	7,5	8,6	8,9	9,3	9,5	10,0	10,2	10,7	10,9	11,0	10,8	10,8	Pafos
<b>Μέσο μέγεθος νοικοκυριού - Average household size</b>															
	3,2	3,2	3,1	2,9	2,9	2,9	2,9	2,8	2,8	2,8	2,8	2,7	2,7	2,7	

**ΜΕΡΟΣ ΙΙΙ. ΕΚΤΙΜΗΣΕΙΣ ΠΛΗΘΥΣΜΟΥ ΚΑΙ ΔΗΜΟΓΡΑΦΙΚΩΝ  
ΣΤΟΙΧΕΙΩΝ ΣΤΙΣ ΠΕΡΙΟΧΕΣ ΠΟΥ ΕΛΕΓΧΕΙ ΤΟ ΚΡΑΤΟΣ**

*(β) Γεννήσεις*

**PART III. POPULATION ESTIMATES AND VITAL STATISTICS  
FOR THE GOVERNMENT CONTROLLED AREA**

*(b) Births*



**ΠΙΝΑΚΑΣ 26. ΓΕΝΝΗΣΕΙΣ ΚΑΤΑ ΦΥΛΟ ΚΑΙ ΠΟΣΟΣΤΑ ΓΕΝΝΗΤΙΚΟΤΗΤΑΣ, 1974-2015**  
**TABLE 26. LIVE BIRTHS BY SEX AND BIRTH RATES, 1974-2015**

Χρόνος	Σύνολο	Αγόρια	Κορίτσια	Ποσοστό γεννητικότητας	% μεταβολή από τον προηγούμενο χρόνο	Αναλογία φύλου στη γέννηση	Αναλογία αγοριών στη γέννηση
Year	Total	Males	Females	Birth rate	% change over previous year	Sex ratio at birth	Masculinity proportion at birth
1974	<b>8.593</b>	4.407	4.186	16,5	..	1.053	51,3
1975	<b>8.040</b>	4.108	3.932	16,0	-6,4	1.045	51,1
1976	<b>9.295</b>	4.860	4.435	18,7	15,6	1.096	52,3
1977	<b>9.108</b>	4.793	4.315	18,3	-2,0	1.111	52,6
1978	<b>9.382</b>	4.768	4.614	18,8	3,0	1.033	50,8
1979	<b>9.899</b>	5.112	4.787	19,7	5,5	1.068	51,6
1980	<b>10.383</b>	5.446	4.937	20,4	4,9	1.103	52,5
1981	<b>10.099</b>	5.262	4.837	19,6	-2,7	1.088	52,1
1982	<b>10.840</b>	5.620	5.220	20,8	7,3	1.077	51,8
1983	<b>10.900</b>	5.610	5.290	20,7	0,6	1.060	51,5
1984	<b>11.005</b>	5.726	5.279	20,6	1,0	1.085	52,0
1985	<b>10.568</b>	5.549	5.019	19,5	-4,0	1.106	52,5
1986	<b>10.691</b>	5.540	5.151	19,5	1,2	1.076	51,8
1987	<b>10.337</b>	5.306	5.031	18,7	-3,3	1.055	51,3
1988	<b>10.752</b>	5.546	5.206	19,2	4,0	1.065	51,6
1989	<b>10.273</b>	5.394	4.879	18,1	-4,5	1.106	52,5
1990	<b>10.622</b>	5.446	5.176	18,3	3,4	1.052	51,3
1991	<b>10.442</b>	5.468	4.974	17,6	-1,7	1.099	52,4
1992	<b>11.372</b>	5.797	5.575	18,6	8,9	1.040	51,0
1993	<b>10.514</b>	5.442	5.072	16,8	-7,5	1.073	51,8
1994	<b>10.379</b>	5.335	5.044	16,2	-1,3	1.058	51,4
1995	<b>9.869</b>	5.152	4.717	15,2	-4,9	1.092	52,2
1996	<b>9.638</b>	4.995	4.643	14,6	-2,3	1.076	51,8
1997	<b>9.275</b>	4.719	4.556	13,8	-3,8	1.036	50,9
1998	<b>8.879</b>	4.591	4.288	13,1	-4,3	1.071	51,7
1999	<b>8.505</b>	4.312	4.193	12,4	-4,2	1.028	50,7
2000	<b>8.447</b>	4.417	4.030	12,2	-0,7	1.096	52,3
2001	<b>8.167</b>	4.201	3.966	11,6	-3,3	1.059	51,4
2002	<b>7.883</b>	4.123	3.760	11,1	-3,5	1.097	52,3
2003	<b>8.088</b>	4.166	3.922	11,3	2,6	1.062	51,5
2004	<b>8.309</b>	4.257	4.052	11,4	2,7	1.051	51,2
2005	<b>8.243</b>	4.225	4.018	11,2	-0,8	1.052	51,3
2006	<b>8.731</b>	4.559	4.172	11,6	5,9	1.093	52,2
2007	<b>8.575</b>	4.466	4.109	11,2	-1,8	1.087	52,1
2008	<b>9.205</b>	4.727	4.478	11,7	7,3	1.056	51,4
2009	<b>9.608</b>	4.904	4.704	11,9	4,4	1.043	51,0
2010	<b>9.801</b>	4.994	4.807	11,8	2,0	1.039	51,0
2011	<b>9.622</b>	4.891	4.731	11,3	-1,8	1.034	50,8
2012	<b>10.161</b>	5.304	4.857	11,8	5,6	1.092	52,2
2013	<b>9.341</b>	4.736	4.605	10,8	-8,1	1.028	50,7
2014	<b>9.258</b>	4.867	4.391	10,9	-0,9	1.108	52,6
2015	<b>9.170</b>	4.824	4.346	10,9	-1,0	1.110	52,6

**ΠΙΝΑΚΑΣ 27. ΠΟΣΟΣΤΑ ΓΟΝΙΜΟΤΗΤΑΣ, 1974-2015**  
**TABLE 27. FERTILITY RATES, 1974-2015**

Χρόνος Year	Ειδικά ποσοστά γονιμότητας κατά ηλικία Age - specific fertility rates							Συνολικό Ποσοστό Γονιμό- τητας Total Fertility Rate	Ακαθάριστο Ποσοστό Ανα- παραγωγής Gross Re- production Rate	Καθαρό Ποσοστό Ανα- παραγωγής Net Re- production Rate	Γενικό Ποσοστό Γονιμό- τητας General Fertility Rate
	15-19	20-24	25-29	30-34	35-39	40-44	45-49				
1974	95	674	782	388	140	36	3	2,12	1,03	0,99	65,83
1975	101	667	718	362	134	31	4	2,01	0,99	0,94	63,45
1976	123	751	791	411	144	31	4	2,25	1,08	1,05	72,77
1977	118	706	819	428	141	35	4	2,25	1,07	1,03	71,55
1978	139	737	837	420	136	26	3	2,30	1,13	1,09	73,27
1979	155	810	834	422	133	28	3	2,38	1,15	1,11	76,45
1980	178	847	848	425	137	20	2	2,46	1,17	1,12	79,53
1981	173	767	813	438	145	26	4	2,37	1,13	1,09	76,18
1982	187	840	842	461	144	23	3	2,50	1,20	1,16	80,92
1983	197	842	810	448	160	26	1	2,48	1,20	1,16	80,19
1984	196	845	811	447	159	24	1	2,48	1,19	1,17	80,15
1985	172	798	768	456	164	25	1	2,38	1,13	1,11	76,12
1986	173	811	765	453	167	30	2	2,40	1,16	1,13	76,41
1987	171	792	749	432	146	27	1	2,32	1,13	1,11	73,18
1988	183	812	785	429	175	28	4	2,41	1,17	1,15	75,71
1989	163	737	834	439	168	31	2	2,37	1,13	1,11	72,71
1990	172	746	845	447	173	35	2	2,42	1,18	1,16	73,54
1991	153	723	807	443	170	32	2	2,33	1,11	1,09	70,33
1992	161	747	835	510	194	38	3	2,49	1,22	1,20	74,63
1993	119	662	749	491	189	32	3	2,24	1,10	1,08	67,04
1994	104	610	759	477	188	33	2	2,17	1,06	1,05	64,46
1995	88	569	682	459	194	39	3	2,03	1,00	0,98	59,82
1996	77	512	703	458	176	33	3	1,96	0,96	0,95	57,28
1997	65	477	680	428	184	29	3	1,87	0,91	0,90	54,06
1998	61	445	629	426	169	33	2	1,76	0,86	0,85	50,81
1999	58	387	601	420	169	34	4	1,67	0,82	0,80	47,89
2000	50	360	602	433	159	36	3	1,64	0,80	0,79	46,91
2001	40	339	576	406	173	30	3	1,57	0,76	0,75	44,74
2002	37	295	547	413	165	34	3	1,49	0,71	0,70	42,51
2003	23	257	547	438	193	45	4	1,51	0,73	0,72	42,87
2004	40	273	578	419	172	34	2	1,52	0,74	0,73	43,32
2005	23	214	530	468	195	40	5	1,48	0,72	0,71	42,18
2006	43	265	565	442	167	32	3	1,52	0,72	0,72	43,82
2007	33	241	520	438	176	26	4	1,44	0,69	0,68	41,84
2008	23	183	496	497	230	47	7	1,48	0,72	0,72	43,50
2009	21	175	471	515	233	54	8	1,48	0,72	0,72	43,88
2010	23	155	442	512	246	54	5	1,44	0,71	0,70	43,40
2011	20	150	415	478	224	55	7	1,35	0,67	0,66	41,37
2012	24	146	419	485	247	62	9	1,39	0,67	0,66	43,15
2013	17	129	378	471	235	55	10	1,30	0,64	0,64	40,36
2014	17	123	374	492	238	59	10	1,31	0,63	0,63	41,10
2015	18	108	351	505	267	64	9	1,32	0,63	0,63	41,40

Σημ.: (1) Τα ποσοστά βασίζονται σε εκτιμήσεις του μέσου πληθυσμού de jure και στις γυναίκες ηλικίας 15-49 χρονών.

(2) Από το 1993 το συνολικό ποσοστό γονιμότητας και τα ειδικά ποσοστά κατά ηλικία υπολογίζονται με τα ειδικά κατά ηλικία ποσοστά γονιμότητας της ακριβούς ηλικίας (και όχι 5-ετούς ομάδας ηλικίας).

Notes: (1) Rates are based on the average de jure population estimates and on the female population aged 15-49 years.

(2) As from 1993 the TFR and the age specific rates are calculated as a summation of the age-specific fertility rate of each single age (and not of the 5-year age groups).

**ΠΙΝΑΚΑΣ 28. ΓΕΝΝΗΣΕΙΣ ΚΑΤΑ ΜΗΝΑ ΚΑΙ ΦΥΛΟ, 1980-2015**  
**TABLE 28. LIVE BIRTHS BY MONTH AND SEX, 1980-2015**

Χρόνος Year	Φύλο Sex	Ιαν. Jan.	Φεβρ. Febr.	Μάρτ. March	Απρίλ. April	Μάιος May	Ιούν. June	Ιούλ. July	Αύγ. Aug.	Σεπτ. Sept.	Οκτ. Oct.	Νοέμ. Nov.	Δεκ. Dec.
1980	<b>Σύνολο-Total</b>	<b>834</b>	<b>811</b>	<b>815</b>	<b>802</b>	<b>838</b>	<b>882</b>	<b>996</b>	<b>930</b>	<b>909</b>	<b>916</b>	<b>811</b>	<b>839</b>
	Αγόρια-Males	442	430	412	417	414	452	524	471	495	497	442	450
	Κορίτσια-Females	392	381	403	385	424	430	472	459	414	419	369	389
1985	<b>Σύνολο-Total</b>	<b>846</b>	<b>730</b>	<b>830</b>	<b>819</b>	<b>942</b>	<b>891</b>	<b>1.049</b>	<b>895</b>	<b>958</b>	<b>959</b>	<b>835</b>	<b>814</b>
	Αγόρια-Males	455	390	456	446	493	468	553	451	509	494	427	407
	Κορίτσια-Females	391	340	374	373	449	423	496	444	449	465	408	407
1990	<b>Σύνολο-Total</b>	<b>824</b>	<b>792</b>	<b>831</b>	<b>820</b>	<b>889</b>	<b>940</b>	<b>964</b>	<b>947</b>	<b>917</b>	<b>911</b>	<b>902</b>	<b>886</b>
	Αγόρια-Males	426	409	445	417	433	468	500	463	481	467	466	472
	Κορίτσια-Females	398	383	386	403	455	472	464	484	436	444	436	414
1995	<b>Σύνολο-Total</b>	<b>786</b>	<b>744</b>	<b>780</b>	<b>779</b>	<b>833</b>	<b>778</b>	<b>858</b>	<b>894</b>	<b>952</b>	<b>879</b>	<b>830</b>	<b>756</b>
	Αγόρια-Males	401	431	410	393	430	393	446	466	486	465	435	396
	Κορίτσια-Females	385	313	370	386	403	385	412	428	466	414	395	360
2000	<b>Σύνολο-Total</b>	<b>776</b>	<b>611</b>	<b>643</b>	<b>596</b>	<b>654</b>	<b>707</b>	<b>754</b>	<b>760</b>	<b>737</b>	<b>783</b>	<b>763</b>	<b>663</b>
	Αγόρια-Males	404	313	330	315	345	377	423	404	376	420	400	310
	Κορίτσια-Females	372	298	313	281	309	330	331	356	361	363	363	353
2005	<b>Σύνολο-Total</b>	<b>714</b>	<b>592</b>	<b>646</b>	<b>608</b>	<b>649</b>	<b>652</b>	<b>709</b>	<b>745</b>	<b>795</b>	<b>751</b>	<b>710</b>	<b>672</b>
	Αγόρια-Males	375	312	319	287	332	345	355	377	432	365	380	346
	Κορίτσια-Females	339	280	327	321	317	307	354	368	363	386	330	326
2010	<b>Σύνολο-Total</b>	<b>794</b>	<b>723</b>	<b>819</b>	<b>667</b>	<b>739</b>	<b>786</b>	<b>843</b>	<b>843</b>	<b>965</b>	<b>910</b>	<b>840</b>	<b>872</b>
	Αγόρια-Males	416	377	421	343	390	382	418	426	489	458	423	451
	Κορίτσια-Females	378	346	398	324	349	404	425	417	476	452	417	421
2013	<b>Σύνολο-Total</b>	<b>804</b>	<b>718</b>	<b>723</b>	<b>709</b>	<b>739</b>	<b>735</b>	<b>842</b>	<b>824</b>	<b>876</b>	<b>851</b>	<b>758</b>	<b>762</b>
	Αγόρια-Males	374	356	365	390	395	390	430	402	434	420	377	403
	Κορίτσια-Females	430	362	358	319	344	345	412	422	442	431	381	359
2014	<b>Σύνολο-Total</b>	<b>765</b>	<b>612</b>	<b>700</b>	<b>683</b>	<b>729</b>	<b>723</b>	<b>855</b>	<b>812</b>	<b>938</b>	<b>867</b>	<b>784</b>	<b>790</b>
	Αγόρια-Males	415	330	361	355	375	387	412	425	495	459	443	410
	Κορίτσια-Females	350	282	339	328	354	336	443	387	443	408	341	380
2015	<b>Σύνολο-Total</b>	<b>774</b>	<b>623</b>	<b>705</b>	<b>684</b>	<b>653</b>	<b>725</b>	<b>842</b>	<b>822</b>	<b>916</b>	<b>850</b>	<b>796</b>	<b>780</b>
	Αγόρια-Males	396	328	366	345	355	382	430	439	481	455	425	422
	Κορίτσια-Females	378	295	339	339	298	343	412	383	435	395	371	358

**ΠΙΝΑΚΑΣ 29. ΓΕΝΝΗΣΕΙΣ ΚΑΤΑ ΗΛΙΚΙΑ ΜΗΤΕΡΑΣ - ΣΥΝΟΛΟ ΚΑΙ ΓΕΝΝΗΣΕΙΣ ΣΕ ΓΑΜΟ, 1980-2015**

**TABLE 29. LIVE BIRTHS BY AGE OF MOTHER - TOTAL AND MARITAL BIRTHS, 1980-2015**

Ηλικία μητέρας Age of mother	1980	1985	1990	1995	2000	2005	2010	2012	2013	2014	2015
<b>ΣΥΝΟΛΟ ΓΕΝΝΗΣΕΩΝ - TOTAL BIRTHS</b>											
<b>Σύνολο - Total</b>	<b>10.383</b>	<b>10.568</b>	<b>10.622</b>	<b>9.869</b>	<b>8.447</b>	<b>8.243</b>	<b>9.801</b>	<b>10.161</b>	<b>9.341</b>	<b>9.258</b>	<b>9.170</b>
15 - 19	816	716	708	413	274	180	189	193	130	128	127
20 - 24	3.944	3.648	3.245	2.671	1.854	1.439	1.230	1.183	1.027	906	825
25 - 29	3.382	3.568	3.722	3.273	2.952	2.972	3.361	3.418	2.986	2.932	2.746
30 - 34	1.687	1.816	2.035	2.329	2.155	2.416	3.328	3.465	3.421	3.477	3.491
35 - 39	428	652	708	983	824	939	1.389	1.522	1.430	1.438	1.615
40 - 44	62	76	130	173	186	179	267	332	294	316	326
45 - 49	2	3	2	12	12	23	24	36	38	43	34
50+	3	0	3	1	1	0	6	11	13	9	6
Δε δηλώθηκε Not stated	59	89	69	14	189	95	7	1	2	9	0
<b>ΓΕΝΝΗΣΕΙΣ ΣΕ ΓΑΜΟ - MARITAL BIRTHS</b>											
<b>Σύνολο - Total</b>	<b>10.318</b>	<b>10.527</b>	<b>10.545</b>	<b>9.732</b>	<b>8.250</b>	<b>7.882</b>	<b>8.311</b>	<b>8.276</b>	<b>7.458</b>	<b>7.832</b>	<b>7.651</b>
15 - 19	806	714	702	396	251	155	74	64	33	57	53
20 - 24	3.925	3.637	3.227	2.636	1.809	1.346	860	698	539	572	509
25 - 29	3.364	3.559	3.705	3.239	2.905	2.868	2.908	2.850	2.403	2.488	2.248
30 - 34	1.673	1.808	2.013	2.301	2.103	2.346	3.021	3.079	2.979	3.140	3.134
35 - 39	425	645	701	965	808	893	1.214	1.307	1.229	1.272	1.428
40 - 44	61	74	124	169	178	163	210	253	238	258	258
45 - 49	2	3	2	12	12	22	16	22	30	32	21
50+	3	0	3	1	1	0	4	3	6	5	0
Δε δηλώθηκε Not stated	59	87	68	13	183	89	4	0	1	8	0



**ΠΙΝΑΚΑΣ 30. ΓΕΝΝΗΣΕΙΣ ΚΑΤΑ ΗΛΙΚΙΑ ΠΑΤΕΡΑ-ΣΥΝΟΛΟ ΚΑΙ ΓΕΝΝΗΣΕΙΣ ΣΕ ΓΑΜΟ, 1980-2015**  
**TABLE 30. LIVE BIRTHS BY AGE OF FATHER-TOTAL AND MARITAL BIRTHS, 1980-2015**

Ηλικία πατέρα Age of father	1980	1985	1990	1995	2000	2005	2010	2012	2013	2014	2015
<b>ΣΥΝΟΛΟ ΓΕΝΝΗΣΕΩΝ - TOTAL BIRTHS</b>											
<b>Σύνολο - Total</b>	<b>10.383</b>	<b>10.568</b>	<b>10.622</b>	<b>9.869</b>	<b>8.447</b>	<b>8.243</b>	<b>9.801</b>	<b>10.161</b>	<b>9.341</b>	<b>9.258</b>	<b>9.170</b>
15 - 19	74	42	31	23	31	26	39	31	26	34	38
20 - 24	2.199	1.655	1.383	1.004	693	522	531	525	425	413	345
25 - 29	3.946	4.129	3.862	2.918	2.298	2.127	2.357	2.404	2.057	1.914	1.834
30 - 34	2.830	2.884	3.255	3.173	2.686	2.649	3.280	3.604	3.332	3.467	3.401
35 - 39	888	1.301	1.428	1.896	1.657	1.677	2.078	2.070	2.094	2.035	2.143
40 - 44	310	350	485	612	624	753	876	854	785	837	812
45 - 49	62	97	105	161	181	236	321	343	292	307	311
50+	29	34	30	39	49	88	144	173	143	135	153
Δε δηλώθηκε Not stated	45	76	41	43	228	165	175	157	187	116	133
<b>ΓΕΝΝΗΣΕΙΣ ΣΕ ΓΑΜΟ - MARITAL BIRTHS</b>											
<b>Σύνολο - Total</b>	<b>10.318</b>	<b>10.527</b>	<b>10.545</b>	<b>9.732</b>	<b>8.250</b>	<b>7.882</b>	<b>8.311</b>	<b>8.276</b>	<b>7.458</b>	<b>7.832</b>	<b>7.651</b>
15 - 19	74	42	31	22	27	20	8	4	4	15	17
20 - 24	2.190	1.653	1.376	990	671	474	319	233	184	239	173
25 - 29	3.934	4.126	3.852	2.887	2.270	2.059	1.980	1.856	1.541	1.504	1.402
30 - 34	2.819	2.880	3.246	3.148	2.655	2.599	2.980	3.207	2.882	3.119	3.022
35 - 39	880	1.295	1.415	1.877	1.630	1.619	1.897	1.849	1.830	1.844	1.942
40 - 44	307	346	475	605	606	711	766	735	673	745	718
45 - 49	62	97	100	155	169	218	251	278	232	252	247
50+	29	32	27	35	43	74	104	113	111	96	110
Δε δηλώθηκε Not stated	23	56	22	13	179	108	6	1	1	18	20

**ΠΙΝΑΚΑΣ 31. ΓΕΝΝΗΣΕΙΣ ΚΑΤΑ ΗΛΙΚΙΑ ΜΗΤΕΡΑΣ ΚΑΙ ΦΥΛΟ ΠΑΙΔΙΟΥ-ΣΥΝΟΛΟ ΚΑΙ ΓΕΝΝΗΣΕΙΣ ΣΕ ΓΑΜΟ, 2013-2015**

**TABLE 31. LIVE BIRTHS BY AGE OF MOTHER AND SEX OF CHILD-TOTAL AND MARITAL BIRTHS, 2013-2015**

Ηλικία μητέρας Age of mother	2013			2014			2015		
	<b>Σύνολο Total</b>	Αγόρια Males	Κορίτσια Females	<b>Σύνολο Total</b>	Αγόρια Males	Κορίτσια Females	<b>Σύνολο Total</b>	Αγόρια Males	Κορίτσια Females
<b>ΣΥΝΟΛΟ ΓΕΝΝΗΣΕΙΣ - TOTAL BIRTHS</b>									
<b>Σύνολο - Total</b>	<b>9.341</b>	<b>4.736</b>	<b>4.605</b>	<b>9.258</b>	<b>4.867</b>	<b>4.391</b>	<b>9.170</b>	<b>4.824</b>	<b>4.346</b>
15 - 19	130	66	64	128	68	60	127	54	73
20 - 24	1.027	510	517	906	487	419	825	438	387
25 - 29	2.986	1.499	1.487	2.932	1.522	1.410	2.746	1.430	1.316
30 - 34	3.421	1.755	1.666	3.477	1.814	1.663	3.491	1.845	1.646
35 - 39	1.430	722	708	1.438	776	662	1.615	855	760
40 - 44	294	165	129	316	172	144	326	180	146
45 - 49	38	15	23	43	16	27	34	19	15
50+	13	3	10	9	5	4	6	3	3
Δε δηλώθηκε Not stated	2	1	1	9	7	2	0	0	0
<b>ΓΕΝΝΗΣΕΙΣ ΣΕ ΓΑΜΟ - MARITAL BIRTHS</b>									
<b>Σύνολο - Total</b>	<b>7.458</b>	<b>3.803</b>	<b>3.655</b>	<b>7.832</b>	<b>4.121</b>	<b>3.711</b>	<b>7.651</b>	<b>4.042</b>	<b>3.609</b>
15 - 19	33	19	14	57	30	27	53	19	34
20 - 24	539	277	262	572	310	262	509	279	230
25 - 29	2.403	1.209	1.194	2.488	1.293	1.195	2.248	1.158	1.090
30 - 34	2.979	1.531	1.448	3.140	1.650	1.490	3.134	1.671	1.463
35 - 39	1.229	615	614	1.272	678	594	1.428	755	673
40 - 44	238	137	101	258	140	118	258	146	112
45 - 49	30	12	18	32	10	22	21	14	7
50+	6	2	4	5	4	1	0	0	0
Δε δηλώθηκε Not stated	1	1	0	8	6	2	0	0	0

**ΠΙΝΑΚΑΣ 32. ΓΕΝΝΗΣΕΙΣ ΚΑΤΑ ΗΛΙΚΙΑ ΜΗΤΕΡΑΣ, ΦΥΛΟ ΚΑΙ ΤΟΠΟ ΣΥΝΗΘΟΥΣ ΔΙΑΜΟΝΗΣ ΜΗΤΕΡΑΣ (Αστικές-Αγροτικές περιοχές), 2015**  
**TABLE 32. LIVE BIRTHS BY AGE OF MOTHER, SEX OF CHILD AND PLACE OF USUAL RESIDENCE OF MOTHER (Urban-Rural areas), 2015**

Ηλικία μητέρας Age of mother	Τόπος συνήθους διαμονής και φύλο Place of usual residence and sex											
	Σύνολο Total			Αστικές Urban			Αγροτικές Rural			Δεν δηλώθηκε Not stated		
	Σύνολο Total	Αγόρια Males	Κορίτσ. Females	Σύνολο Total	Αγόρια Males	Κορίτσ. Females	Σύνολο Total	Αγόρια Males	Κορίτσ. Females	Σύνολο Total	Αγόρια Males	Κορίτσ. Females
<i>ΣΥΝΟΛΟ ΓΕΝΝΗΣΕΩΝ - TOTAL BIRTHS</i>												
Σύνολο - Total	<b>9.170</b>	<b>4.824</b>	<b>4.346</b>	<b>6.178</b>	<b>3.256</b>	<b>2.922</b>	<b>2.990</b>	<b>1.568</b>	<b>1.422</b>	<b>2</b>	<b>0</b>	<b>2</b>
15 - 19	<b>127</b>	54	73	<b>76</b>	38	38	<b>50</b>	16	34	<b>1</b>	0	1
20 - 24	<b>825</b>	438	387	<b>491</b>	253	238	<b>334</b>	185	149	<b>0</b>	0	0
25 - 29	<b>2.746</b>	1.430	1.316	<b>1.749</b>	905	844	<b>996</b>	525	471	<b>1</b>	0	1
30 - 34	<b>3.491</b>	1.845	1.646	<b>2.449</b>	1.304	1.145	<b>1.042</b>	541	501	<b>0</b>	0	0
35 - 39	<b>1.615</b>	855	760	<b>1.160</b>	621	539	<b>455</b>	234	221	<b>0</b>	0	0
40 - 44	<b>326</b>	180	146	<b>229</b>	123	106	<b>97</b>	57	40	<b>0</b>	0	0
45 - 49	<b>34</b>	19	15	<b>18</b>	9	9	<b>16</b>	10	6	<b>0</b>	0	0
50+	<b>6</b>	3	3	<b>6</b>	3	3	<b>0</b>	0	0	<b>0</b>	0	0
Δε δηλώθηκε Not stated	<b>0</b>	0	0	<b>0</b>	0	0	<b>0</b>	0	0	<b>0</b>	0	0
<i>ΓΕΝΝΗΣΕΙΣ ΣΕ ΓΑΜΟ - MARITAL BIRTHS</i>												
Σύνολο - Total	<b>7.651</b>	<b>4.042</b>	<b>3.609</b>	<b>5.133</b>	<b>2.712</b>	<b>2.421</b>	<b>2.516</b>	<b>1.330</b>	<b>1.186</b>	<b>2</b>	<b>0</b>	<b>2</b>
15 - 19	<b>53</b>	19	34	<b>34</b>	13	21	<b>18</b>	6	12	<b>1</b>	0	1
20 - 24	<b>509</b>	279	230	<b>297</b>	160	137	<b>212</b>	119	93	<b>0</b>	0	0
25 - 29	<b>2.248</b>	1.158	1.090	<b>1.411</b>	718	693	<b>836</b>	440	396	<b>1</b>	0	1
30 - 34	<b>3.134</b>	1.671	1.463	<b>2.183</b>	1.171	1.012	<b>951</b>	500	451	<b>0</b>	0	0
35 - 39	<b>1.428</b>	755	673	<b>1.020</b>	544	476	<b>408</b>	211	197	<b>0</b>	0	0
40 - 44	<b>258</b>	146	112	<b>177</b>	98	79	<b>81</b>	48	33	<b>0</b>	0	0
45 - 49	<b>21</b>	14	7	<b>11</b>	8	3	<b>10</b>	6	4	<b>0</b>	0	0
50+	<b>0</b>	0	0	<b>0</b>	0	0	<b>0</b>	0	0	<b>0</b>	0	0
Δε δηλώθηκε Not stated	<b>0</b>	0	0	<b>0</b>	0	0	<b>0</b>	0	0	<b>0</b>	0	0



**ΠΙΝΑΚΑΣ 34. ΓΕΝΝΗΣΕΙΣ ΚΑΤΑ ΗΛΙΚΙΑ ΠΑΤΕΡΑ ΚΑΙ ΜΗΤΕΡΑΣ ΚΑΙ ΤΟΠΟ ΣΥΝΗΘΟΥΣ ΔΙΑΜΟΝΗΣ ΤΗΣ ΜΗΤΕΡΑΣ (Αστικές-Αγροτικές περιοχές), 2015**  
**TABLE 34. LIVE BIRTHS BY AGE OF FATHER AND MOTHER AND PLACE OF USUAL RESIDENCE OF MOTHER (Urban-Rural areas), 2015**

Ηλικία μητέρας Age of mother	Σύνολο Total	Ηλικία πατέρα - Age of father								Δε δηλ. Not stat.
		15-19	20-24	25-29	30-34	35-39	40-44	45-49	50+	
<b>ΣΥΝΟΛΟ ΓΕΝΝΗΣΕΩΝ - TOTAL BIRTHS</b>										
<b>Σύνολο - Total</b>	<b>9.170</b>	<b>38</b>	<b>345</b>	<b>1.834</b>	<b>3.401</b>	<b>2.143</b>	<b>812</b>	<b>311</b>	<b>153</b>	<b>133</b>
15 - 19	127	20	50	32	15	2	0	0	0	8
20 - 24	825	16	208	396	140	25	6	6	4	24
25 - 29	2.746	2	72	1.065	1.167	306	65	17	18	34
30 - 34	3.491	0	10	290	1.791	1.029	235	72	38	26
35 - 39	1.615	0	5	44	260	706	397	134	41	28
40 - 44	326	0	0	6	26	69	104	73	42	6
45 - 49	34	0	0	1	2	6	5	9	9	2
50+	6	0	0	0	0	0	0	0	1	5
Δε δηλώθηκε Not stated	0	0	0	0	0	0	0	0	0	0
<b>ΑΣΤΙΚΕΣ - URBAN</b>										
<b>Σύνολο - Total</b>	<b>6.178</b>	<b>19</b>	<b>198</b>	<b>1.149</b>	<b>2.324</b>	<b>1.509</b>	<b>585</b>	<b>204</b>	<b>100</b>	<b>90</b>
15 - 19	76	12	21	25	11	1	0	0	0	6
20 - 24	491	7	120	231	90	18	4	4	3	14
25 - 29	1.749	0	43	652	756	207	47	13	6	25
30 - 34	2.449	0	9	202	1.267	726	157	46	30	12
35 - 39	1.160	0	5	34	182	505	298	84	28	24
40 - 44	229	0	0	4	17	48	76	53	28	3
45 - 49	18	0	0	1	1	4	3	4	4	1
50+	6	0	0	0	0	0	0	0	1	5
Δε δηλώθηκε Not stated	0	0	0	0	0	0	0	0	0	0
<b>ΑΓΡΟΤΙΚΕΣ - RURAL</b>										
<b>Σύνολο - Total</b>	<b>2.990</b>	<b>19</b>	<b>147</b>	<b>685</b>	<b>1.076</b>	<b>633</b>	<b>227</b>	<b>107</b>	<b>53</b>	<b>43</b>
15 - 19	50	8	29	7	4	0	0	0	0	2
20 - 24	334	9	88	165	50	7	2	2	1	10
25 - 29	996	2	29	413	410	99	18	4	12	9
30 - 34	1.042	0	1	88	524	303	78	26	8	14
35 - 39	455	0	0	10	78	201	99	50	13	4
40 - 44	97	0	0	2	9	21	28	20	14	3
45 - 49	16	0	0	0	1	2	2	5	5	1
50+	0	0	0	0	0	0	0	0	0	0
Δε δηλώθηκε Not stated	0	0	0	0	0	0	0	0	0	0
<b>ΔΕ ΔΗΛΩΘΗΚΕ - NOT STATED</b>										
<b>Σύνολο - Total</b>	<b>2</b>	<b>0</b>	<b>0</b>	<b>0</b>	<b>1</b>	<b>1</b>	<b>0</b>	<b>0</b>	<b>0</b>	<b>0</b>

**ΠΙΝΑΚΑΣ 35. ΠΑΙΔΙΑ ΠΟΥ ΓΕΝΝΗΘΗΚΑΝ ΣΕ ΓΑΜΟ Ή ΧΩΡΙΣ ΓΑΜΟ ΤΩΝ ΓΟΝΙΩΝ ΤΟΥΣ ΚΑΤΑ ΦΥΛΟ, 1980-2015**

**TABLE 35. MARITAL AND EXTRA MARITAL BIRTHS BY SEX, 1980-2015**

Παιδιά που γεννήθηκαν σε γάμο ή χωρίς γάμο κατά φύλο	1980	1985	1990	1995	2000	2005	2010	2015	Marital or extra marital births by sex
<b>Σύνολο</b>	<b>10.383</b>	<b>10.568</b>	<b>10.622</b>	<b>9.869</b>	<b>8.447</b>	<b>8.243</b>	<b>9.801</b>	<b>9.170</b>	<b>Total</b>
<b>Σε γάμο</b>	<b>10.318</b>	<b>10.527</b>	<b>10.545</b>	<b>9.732</b>	<b>8.250</b>	<b>7.882</b>	<b>8.311</b>	<b>7.651</b>	<b>Marital</b>
<b>Χωρίς γάμο</b>	<b>65</b>	<b>41</b>	<b>77</b>	<b>137</b>	<b>197</b>	<b>361</b>	<b>1.490</b>	<b>1.519</b>	<b>Extra-marital</b>
Αγόρια	5.446	5.549	5.446	5.152	4.417	4.225	4.994	4.824	Males
Σε γάμο	5.411	5.528	5.412	5.074	4.314	4.034	4.251	4.042	Marital
Χωρίς γάμο	35	21	34	78	103	191	743	782	Extra-marital
Κορίτσια	4.937	5.019	5.176	4.717	4.030	4.018	4.807	4.346	Females
Σε γάμο	4.907	4.999	5.133	4.658	3.936	3.848	4.060	3.609	Marital
Χωρίς γάμο	30	20	43	59	94	170	747	737	Extra-marital
Αναλογία εξώγαμων παιδιών <sup>1</sup>	6,3	3,9	7,3	13,9	23,3	43,8	152,0	165,6	Extra-marital ratio <sup>1</sup>

<sup>1</sup> Εξώγαμα παιδιά σε κάθε 1.000 γεννήσεις

<sup>1</sup> Extra-marital births per 1.000 of total births

**ΠΙΝΑΚΑΣ 36. ΓΕΝΝΗΣΕΙΣ ΚΑΤΑ ΤΥΠΟ ΤΟΚΕΤΟΥ ΚΑΙ ΗΛΙΚΙΑ ΜΗΤΕΡΑΣ, 2014-2015**

**TABLE 36. LIVE BIRTHS BY TYPE OF BIRTH AND AGE OF MOTHER, 2014-2015**

Ηλικία μητέρας Age of mother	2014				2015			
	<b>Σύνολο</b> <b>Total</b>	Ένα Single	Δίδυμα Twin	Τρίδυμα+ Triplet+	<b>Σύνολο</b> <b>Total</b>	Ένα Single	Δίδυμα Twin	Τρίδυμα+ Triplet+
<b>Σύνολο - Total</b>	<b>9.258</b>	<b>8.788</b>	<b>426</b>	<b>44</b>	<b>9.170</b>	<b>8.700</b>	<b>443</b>	<b>27</b>
15 - 19	128	128	0	0	127	125	2	0
20 - 24	906	886	20	0	825	805	19	1
25 - 29	2.932	2.847	71	14	2.746	2.638	102	6
30 - 34	3.477	3.245	214	18	3.491	3.284	194	13
35 - 39	1.438	1.354	75	9	1.615	1.524	84	7
40 - 44	316	288	28	0	326	293	33	0
45 - 49	43	26	14	3	34	28	6	0
50+	9	5	4	0	6	3	3	0
Δε δηλώθηκε Not stated	9	9	0	0	0	0	0	0

**ΠΙΝΑΚΑΣ 37. ΠΑΙΔΙΑ ΚΑΤΑ ΣΕΙΡΑ ΓΕΝΝΗΣΕΩΣ, 1980-2015**  
**TABLE 37. LIVE BIRTHS BY LIVE BIRTH ORDER, 1980-2015**

Σειρά	1980	1985	1990	1995	2000	2005	2013	2014	2015	Order
<i><b>ΑΠΟΛΥΤΟΙ ΑΡΙΘΜΟΙ - ABSOLUTE NUMBERS</b></i>										
<b>Σύνολο</b>	<b>10.383</b>	<b>10.568</b>	<b>10.622</b>	<b>9.869</b>	<b>8.447</b>	<b>8.243</b>	<b>9.341</b>	<b>9.258</b>	<b>9.170</b>	<b>Total</b>
Πρώτο	4.726	4.024	4.093	3.445	3.185	3.501	4.469	4.398	4.247	First
Δεύτερο	3.657	3.920	3.826	3.313	2.808	2.893	3.299	3.296	3.456	Second
Τρίτο	1.463	1.965	1.969	1.968	1.442	1.294	1.104	1.115	1.076	Third
Τέταρτο	327	497	560	866	609	373	269	256	256	Fourth
Πέμπτο	89	100	114	173	137	87	68	57	67	Fifth
Έκτο	35	29	25	52	41	39	21	15	14	Sixth
Έβδομο	15	9	10	13	17	9	6	4	5	Seventh
Όγδοο+	16	8	5	7	9	4	4	3	6	Eighth+
Δε δηλώθηκε	55	16	21	31	199	43	101	114	43	Not stated
<i><b>ΠΟΣΟΣΤΙΑΙΑ ΑΝΑΛΟΓΙΑ - PERCENTAGES</b></i>										
<b>Σύνολο</b>	<b>100,0</b>	<b>100,0</b>	<b>100,0</b>	<b>100,0</b>	<b>100,0</b>	<b>100,0</b>	<b>100,0</b>	<b>100,0</b>	<b>100,0</b>	<b>Total</b>
Πρώτο	45,5	38,1	38,5	34,9	37,7	42,5	47,8	47,5	46,3	First
Δεύτερο	35,2	37,1	36,0	33,6	33,2	35,1	35,3	35,6	37,7	Second
Τρίτο	14,1	18,6	18,5	19,9	17,1	15,7	11,8	12,0	11,7	Third
Τέταρτο	3,2	4,7	5,3	8,8	7,2	4,5	2,9	2,8	2,8	Fourth
Πέμπτο	0,9	0,9	1,1	1,8	1,6	1,1	0,7	0,6	0,7	Fifth
Έκτο	0,3	0,3	0,2	0,5	0,5	0,5	0,2	0,2	0,2	Sixth
Έβδομο	0,1	0,1	0,1	0,1	0,2	0,1	0,1	0,0	0,1	Seventh
Όγδοο+	0,2	0,1	0,1	0,1	0,1	0,0	0,0	0,0	0,1	Eighth+
Δε δηλώθηκε	0,5	0,1	0,2	0,3	2,4	0,5	1,1	1,2	0,5	Not stated
<i><b>ΜΕΣΟΣ ΑΡΙΘΜΟΣ ΠΑΙΔΙΩΝ - AVERAGE NUMBER OF CHILDREN</b></i>										
	1,81	1,95	1,97	2,19	2,04	1,88	1,73	1,73	1,74	

Σημ.: Βιολογική σειρά γεννήσεως.

Note: Biological live birth order.

**ΠΙΝΑΚΑΣ 38. ΓΕΝΝΗΣΕΙΣ ΚΑΤΑ ΣΕΙΡΑ ΓΕΝΝΗΣΕΩΣ ΚΑΙ ΜΕΣΗ ΗΛΙΚΙΑ ΜΗΤΕΡΑΣ ΚΑΤΑ ΤΗ ΓΕΝΝΗΣΗ, 1974-2015**  
**TABLE 38. LIVE BIRTHS BY BIRTH ORDER AND MEAN AGE OF MOTHER AT CHILD BIRTH, 1974-2015**

Χρόνος Year	Σειρά γεννήσεως <sup>1</sup> - Live birth order <sup>1</sup>												Μέση ηλικία στο πρώτο παιδί Mean age at birth of first child	Μέση ηλικία για όλα τα παιδιά Mean age at birth of any child
	Σύνολο Total		Πρώτο First		Δεύτερο Second		Τρίτο Third		Τέταρτο+ Fourth+		Δε δηλώθηκε Not stated			
	Ap.-No	%	Ap.-No	%	Ap.-No	%	Ap.-No	%	Ap.-No	%	Ap.-No	%		
1974	8.593	100,0	3.500	40,7	3.010	35,0	1.324	15,4	726	8,4	33	0,4	...	...
1975	8.040	100,0	3.465	43,1	2.627	32,7	1.168	14,5	704	8,8	76	0,9	24,0	26,4
1980	10.383	100,0	4.726	45,5	3.657	35,2	1.463	14,1	482	4,7	55	0,5	23,8	26,1
1982	10.840	100,0	4.563	42,1	3.998	36,9	1.740	16,1	504	4,6	35	0,3	23,9	26,3
1983	10.900	100,0	4.515	41,4	4.004	36,7	1.784	16,4	589	5,4	8	0,1	23,9	26,3
1984	11.005	100,0	4.466	40,6	4.104	37,3	1.855	16,8	571	5,2	9	0,1	24,0	26,4
1985	10.568	100,0	4.024	38,1	3.920	37,1	1.965	18,6	643	6,1	16	0,1	23,7	26,2
1986	10.691	100,0	4.069	38,1	4.016	37,6	1.951	18,3	653	6,0	2	0,0	24,4	26,7
1987	10.337	100,0	4.089	39,6	3.763	36,4	1.856	18,0	626	6,0	3	0,0	24,3	26,7
1988	10.752	100,0	4.298	40,0	3.774	35,1	1.993	18,5	677	6,3	10	0,1	24,5	26,8
1989	10.273	100,0	3.791	36,9	3.707	36,1	2.021	19,7	736	7,2	18	0,2	24,4	27,1
1990	10.622	100,0	4.093	38,5	3.826	36,0	1.969	18,5	713	6,7	21	0,2	24,7	27,1
1991	10.443	100,0	3.983	38,1	3.646	34,9	1.964	18,8	815	7,8	35	0,3	24,8	27,3
1992	11.372	100,0	4.145	36,4	3.752	33,0	2.249	19,8	1.189	10,5	37	0,3	24,7	27,5
1993	10.514	100,0	3.525	33,5	3.545	33,7	2.145	20,4	1.220	11,6	79	0,8	25,0	27,8
1994	10.379	100,0	3.537	34,1	3.536	34,1	2.093	20,2	1.157	11,1	56	0,5	25,2	28,0
1995	9.868	100,0	3.445	34,9	3.313	33,6	1.968	19,9	1.111	11,3	31	0,3	25,5	28,2
1996	9.638	100,0	3.411	35,4	3.212	33,3	1.978	20,5	1.025	10,6	12	0,1	25,6	28,2
1997	9.275	100,0	3.329	35,9	3.118	33,6	1.790	19,3	1.031	11,1	7	0,1	25,8	28,4
1998	8.879	100,0	3.237	36,5	2.901	32,7	1.757	19,8	978	11,0	6	0,1	25,7	28,4
1999	8.505	100,0	3.172	37,3	2.843	33,4	1.609	18,9	880	10,3	1	0,0	25,8	28,6
2000	8.447	100,0	3.185	37,7	2.808	33,2	1.442	17,1	813	9,6	199	2,4	26,1	28,7
2001	8.167	100,0	3.061	37,5	2.639	32,3	1.291	15,8	701	8,6	475	5,8	26,3	28,9
2002	7.883	100,0	3.026	38,4	2.551	32,4	1.195	15,2	661	8,4	450	5,7	26,7	29,1
2003	8.088	100,0	3.161	39,1	2.617	32,4	1.195	14,8	561	6,9	554	6,8	26,9	29,3
2004	8.309	100,0	3.568	42,9	2.900	34,9	1.242	14,9	489	5,9	110	1,3	27,1	29,2
2005	8.243	100,0	3.501	42,5	2.893	35,1	1.294	15,7	512	6,2	43	0,5	27,4	29,4
2006	8.731	100,0	3.826	43,8	3.005	34,4	1.327	15,2	499	5,7	74	0,8	27,7	29,6
2007	8.575	100,0	3.943	46,0	2.919	34,0	1.218	14,2	442	5,2	53	0,6	28,0	29,8
2008	9.205	100,0	4.176	45,4	3.103	33,7	1.303	14,2	470	5,1	153	1,7	29,0	30,4
2009	9.608	100,0	4.395	45,7	3.279	34,1	1.331	13,9	451	4,7	152	1,6	29,5	30,8
2010	9.801	100,0	4.606	47,0	3.372	34,4	1.338	13,7	433	4,4	52	0,5	27,9	29,8
2011	9.622	100,0	4.505	46,8	3.318	34,5	1.283	13,3	458	4,8	58	0,6	28,0	29,9
2012	10.161	100,0	4.982	49,0	3.408	33,5	1.258	12,4	443	4,4	70	0,7	28,3	30,1
2013	9.341	100,0	4.469	47,8	3.299	35,3	1.104	11,8	368	3,9	101	1,1	28,6	30,3
2014	9.258	100,0	4.398	47,5	3.296	35,6	1.115	12,0	335	3,6	114	1,2	28,8	30,4
2015	9.170	100,0	4.247	46,3	3.456	37,7	1.076	11,7	348	3,8	43	0,5	29,1	30,7

Σημ.: 1. Βιολογική σειρά γεννήσεως.

Note: 1. Biological live birth order.

2. Το 1975 η σειρά γεννήσεως "δέκατο+" συμπεριλήφθηκε στην κατηγορία "δε δηλώθηκε".

2. For 1975 the live birth order "tenth+" was included in the category "not stated".







**ΠΙΝΑΚΑΣ 41. ΓΕΝΝΗΣΕΙΣ ΚΑΤΑ ΕΠΙΠΕΔΟ ΜΟΡΦΩΣΗΣ ΜΗΤΕΡΑΣ ΚΑΙ ΠΑΤΕΡΑ ΚΑΙ ΣΕΙΡΑ ΓΕΝΝΗΣΕΩΣ (Αστικές-Αγροτικές περιοχές), 2015**  
**TABLE 41. LIVE BIRTHS BY LEVEL OF EDUCATION OF MOTHER AND FATHER AND LIVE BIRTH ORDER, (Urban-Rural areas), 2015**

Μόρφωση/ Σειρά γεννήσεως	Μητέρα-Mother				Πατέρας- Father				Education/ Birth order
	Σύνολο Total	Αστικ. Urban	Αγροτ. Rural	Δε Δηλ. Not Stated	Σύνολο Total	Αστικ. Urban	Αγροτ. Rural	Δε Δηλ. Not Stated	
<b>ΣΥΝΟΛΟ</b>	<b>9.170</b>	<b>6.178</b>	<b>2.990</b>	<b>2</b>	<b>9.170</b>	<b>6.178</b>	<b>2.990</b>	<b>2</b>	<b>TOTAL</b>
Πρώτο	4.247	2.965	1.280	2	4.247	2.965	1.280	2	First
Δεύτερο	3.456	2.316	1.140	0	3.456	2.316	1.140	0	Second
Τρίτο	1.076	670	406	0	1.076	670	406	0	Third
Τέταρτο και πάνω	348	197	151	0	348	197	151	0	Fourth and over
Δε δηλώθηκε	43	30	13	0	43	30	13	0	Not stated
<b>ΔΗΜΟΤΙΚΟ</b>	<b>0</b>	<b>0</b>	<b>0</b>	<b>0</b>	<b>1</b>	<b>1</b>	<b>0</b>	<b>0</b>	<b>ELEMENTARY</b>
Πρώτο	0	0	0	0	1	1	0	0	First
Δεύτερο	0	0	0	0	0	0	0	0	Second
Τρίτο	0	0	0	0	0	0	0	0	Third
Τέταρτο και πάνω	0	0	0	0	0	0	0	0	Fourth and over
Δε δηλώθηκε	0	0	0	0	0	0	0	0	Not stated
<b>ΓΥΜΝΑΣΙΟ</b>	<b>1.135</b>	<b>713</b>	<b>422</b>	<b>0</b>	<b>2.025</b>	<b>1.227</b>	<b>798</b>	<b>0</b>	<b>SECONDARY</b>
Πρώτο	297	203	94	0	668	428	240	0	First
Δεύτερο	453	284	169	0	860	523	337	0	Second
Τρίτο	241	151	90	0	334	192	142	0	Third
Τέταρτο και πάνω	140	73	67	0	152	76	76	0	Fourth and over
Δε δηλώθηκε	4	2	2	0	11	8	3	0	Not stated
<b>ΚΟΛΛΕΓΙΟ</b>	<b>1.323</b>	<b>906</b>	<b>417</b>	<b>0</b>	<b>884</b>	<b>647</b>	<b>237</b>	<b>0</b>	<b>COLLEGE</b>
Πρώτο	525	389	136	0	355	261	94	0	First
Δεύτερο	565	378	187	0	394	299	95	0	Second
Τρίτο	185	115	70	0	106	71	35	0	Third
Τέταρτο και πάνω	44	21	23	0	25	14	11	0	Fourth and over
Δε δηλώθηκε	4	3	1	0	4	2	2	0	Not stated
<b>ΠΑΝΕΠΙΣΤΗΜΙΟ</b>	<b>2.359</b>	<b>1.792</b>	<b>567</b>	<b>0</b>	<b>1.948</b>	<b>1.560</b>	<b>388</b>	<b>0</b>	<b>UNIVERSITY</b>
Πρώτο	963	761	202	0	801	670	131	0	First
Δεύτερο	1.075	813	262	0	862	678	184	0	Second
Τρίτο	260	181	79	0	231	176	55	0	Third
Τέταρτο και πάνω	54	31	23	0	50	32	18	0	Fourth and over
Δε δηλώθηκε	7	6	1	0	4	4	0	0	Not stated
<b>ΔΕ ΔΗΛΩΘΗΚΕ</b>	<b>4.353</b>	<b>2.767</b>	<b>1.584</b>	<b>2</b>	<b>4.312</b>	<b>2.743</b>	<b>1.567</b>	<b>2</b>	<b>NOT STATED</b>

**ΠΙΝΑΚΑΣ 42. ΓΕΝΝΗΣΕΙΣ ΚΑΤΑ ΣΕΙΡΑ ΓΕΝΝΗΣΕΩΣ, ΕΠΙΠΕΔΟ ΜΟΡΦΩΣΗΣ ΚΑΙ ΗΛΙΚΙΑ ΜΗΤΕΡΑΣ, 2015**

**TABLE 42. LIVE BIRTHS BY BIRTH ORDER, EDUCATIONAL ATTAINMENT AND AGE OF MOTHER, 2015**

Μόρφωση/ Σειρά γεννήσεως	Σύνολο Total	Ηλικία μητέρας - Age of mother								Education/ Birth order
		15-19	20-24	25-29	30-34	35-39	40-44	45+	Δε δηλ. Not st.	
<b>ΣΥΝΟΛΟ</b>	<b>9.170</b>	<b>127</b>	<b>825</b>	<b>2.746</b>	<b>3.491</b>	<b>1.615</b>	<b>326</b>	<b>40</b>	<b>0</b>	<b>TOTAL</b>
Πρώτο	4.247	110	601	1.617	1.382	436	93	8	0	First
Δεύτερο	3.456	14	179	933	1.545	648	118	19	0	Second
Τρίτο	1.076	1	27	155	431	381	77	4	0	Third
Τέταρτο	256	0	5	24	99	97	26	5	0	Fourth
Πέμπτο+	92	0	1	3	24	51	11	2	0	Fifth+
Δε δηλώθηκε	43	2	12	14	10	2	1	2	0	Not stated
<b>ΔΗΜΟΤΙΚΟ</b>	<b>0</b>	<b>0</b>	<b>0</b>	<b>0</b>	<b>0</b>	<b>0</b>	<b>0</b>	<b>0</b>	<b>0</b>	<b>ELEMENTARY</b>
Πρώτο	0	0	0	0	0	0	0	0	0	First
Δεύτερο	0	0	0	0	0	0	0	0	0	Second
Τρίτο	0	0	0	0	0	0	0	0	0	Third
Τέταρτο	0	0	0	0	0	0	0	0	0	Fourth
Πέμπτο+	0	0	0	0	0	0	0	0	0	Fifth+
Δε δηλώθηκε	0	0	0	0	0	0	0	0	0	Not stated
<b>ΓΥΜΝΑΣΙΟ</b>	<b>1.135</b>	<b>13</b>	<b>129</b>	<b>332</b>	<b>355</b>	<b>241</b>	<b>58</b>	<b>7</b>	<b>0</b>	<b>SECONDARY</b>
Πρώτο	297	10	74	101	74	27	11	0	0	First
Δεύτερο	453	2	41	162	159	72	14	3	0	Second
Τρίτο	241	0	10	56	77	82	15	1	0	Third
Τέταρτο	102	0	3	10	38	36	13	2	0	Fourth
Πέμπτο+	38	0	1	2	6	23	5	1	0	Fifth+
Δε δηλώθηκε	4	1	0	1	1	1	0	0	0	Not stated
<b>ΚΟΛΛΕΓΙΟ</b>	<b>1.323</b>	<b>3</b>	<b>84</b>	<b>405</b>	<b>551</b>	<b>237</b>	<b>40</b>	<b>3</b>	<b>0</b>	<b>COLLEGE</b>
Πρώτο	525	3	58	207	189	58	10	0	0	First
Δεύτερο	565	0	25	173	256	91	17	3	0	Second
Τρίτο	185	0	1	20	82	73	9	0	0	Third
Τέταρτο	39	0	0	4	19	12	4	0	0	Fourth
Πέμπτο+	5	0	0	0	2	3	0	0	0	Fifth+
Δε δηλώθηκε	4	0	0	1	3	0	0	0	0	Not stated
<b>ΠΑΝΕΠΙΣΤΗΜΙΟ</b>	<b>2.359</b>	<b>0</b>	<b>78</b>	<b>582</b>	<b>1.094</b>	<b>520</b>	<b>80</b>	<b>5</b>	<b>0</b>	<b>UNIVERSITY</b>
Πρώτο	963	0	60	372	399	109	22	1	0	First
Δεύτερο	1.075	0	15	190	577	259	30	4	0	Second
Τρίτο	260	0	2	17	101	117	23	0	0	Third
Τέταρτο	38	0	0	1	9	25	3	0	0	Fourth
Πέμπτο+	16	0	0	0	5	10	1	0	0	Fifth+
Δε δηλώθηκε	7	0	1	2	3	0	1	0	0	Not stated
<b>ΔΕ ΔΗΛΩΘΗΚΕ</b>	<b>4.353</b>	<b>111</b>	<b>534</b>	<b>1.427</b>	<b>1.491</b>	<b>617</b>	<b>148</b>	<b>25</b>	<b>0</b>	<b>NOT STATED</b>

**ΠΙΝΑΚΑΣ 43. ΓΕΝΝΗΣΕΙΣ ΚΑΤΑ ΤΟΠΟ ΣΥΝΗΘΟΥΣ ΔΙΑΜΟΝΗΣ ΜΗΤΕΡΑΣ ΚΑΙ ΤΟΠΟ ΤΟΚΕΤΟΥ, 2015**

**TABLE 43. LIVE BIRTHS BY PLACE OF USUAL RESIDENCE OF MOTHER AND PLACE OF OCCURRENCE, 2015**

Τόπος συνήθους διαμονής μητέρας	Σύνολο Total	Δημ. Νοσοκομείο Public Hospital	Ιδιωτ. Κλινική Priv. Clinic	Δε δηλώθ. Not stated	Place of usual residence of mother
<b>ΣΥΝΟΛΟ</b>	<b>9.170</b>	<b>3.126</b>	<b>5.774</b>	<b>270</b>	<b>TOTAL</b>
Αστικές	<b>6.178</b>	1.987	4.041	150	Urban
Αγροτικές	<b>2.990</b>	1.139	1.732	119	Rural
Δεν δηλώθηκε	<b>2</b>	0	1	1	Not stated
<b>ΛΕΥΚΩΣΙΑ</b>	<b>3.529</b>	<b>1.099</b>	<b>2.381</b>	<b>49</b>	<b>LEFKOSIA</b>
Αστικές	<b>2.569</b>	726	1.813	30	Urban
Αγροτικές	<b>960</b>	373	568	19	Rural
<b>ΑΜΜΟΧΩΣΤΟΣ</b>	<b>529</b>	<b>234</b>	<b>271</b>	<b>24</b>	<b>AMMOCHOSTOS</b>
Αγροτικές	<b>529</b>	234	271	24	Rural
<b>ΛΑΡΝΑΚΑ</b>	<b>1.523</b>	<b>566</b>	<b>865</b>	<b>92</b>	<b>LARNAKA</b>
Αστικές	<b>867</b>	303	514	50	Urban
Αγροτικές	<b>656</b>	263	351	42	Rural
<b>ΛΕΜΕΣΟΣ</b>	<b>2.599</b>	<b>868</b>	<b>1.674</b>	<b>57</b>	<b>LEMESOS</b>
Αστικές	<b>1.961</b>	660	1.261	40	Urban
Αγροτικές	<b>638</b>	208	413	17	Rural
<b>ΠΑΦΟΣ</b>	<b>988</b>	<b>359</b>	<b>582</b>	<b>47</b>	<b>PAFOS</b>
Αστικές	<b>781</b>	298	453	30	Urban
Αγροτικές	<b>207</b>	61	129	17	Rural
<b>ΔΕ ΔΗΛΩΘΗΚΕ</b>	<b>2</b>	<b>0</b>	<b>1</b>	<b>1</b>	<b>NOT STATED</b>

**ΠΙΝΑΚΑΣ 44. ΓΕΝΝΗΣΕΙΣ ΚΑΤΑ ΤΟΠΟ ΤΟΚΕΤΟΥ, 1985-2015**

**TABLE 44. LIVE BIRTHS BY PLACE OF OCCURRENCE, 1985-2015**

(%)

Χρόνος	Σύνολο Total	Δημ. Νοσοκ. Public Hospital	Ιδιωτ. Κλινική Private Clinic	Δε δηλώθηκε Not stated	Year
1985	100,0	33,3	66,7	0,0	1985
1990	100,0	26,3	73,7	0,0	1990
1995	100,0	27,5	72,5	0,0	1995
1996	100,0	27,1	72,9	0,0	1996
1997	100,0	29,0	71,0	0,0	1997
1998	100,0	29,1	70,9	0,0	1998
1999	100,0	30,2	69,8	0,0	1999
2000	100,0	30,5	67,4	2,1	2000
2001	100,0	26,9	56,9	16,2	2001
2002	100,0	24,8	62,6	12,6	2002
2003	100,0	23,0	60,0	17,0	2003
2004	100,0	24,3	71,4	4,3	2004
2005	100,0	26,0	73,3	0,7	2005
2006	100,0	24,4	74,1	1,5	2006
2007	100,0	25,2	73,1	1,7	2007
2008	100,0	25,6	71,6	2,8	2008
2009	100,0	29,9	68,4	1,7	2009
2010	100,0	32,4	66,2	1,4	2010
2011	100,0	35,1	63,2	1,7	2011
2012	100,0	38,8	59,9	1,3	2012
2013	100,0	38,9	59,5	1,6	2013
2014	100,0	34,4	63,0	2,6	2014
2015	100,0	34,1	63,0	2,9	2015

**ΠΙΝΑΚΑΣ 45. ΓΕΝΝΗΣΕΙΣ ΣΕ ΓΑΜΟ ΚΑΤΑ ΔΙΑΡΚΕΙΑ ΠΑΡΟΝΤΟΣ ΓΑΜΟΥ, 1980-2015**  
**TABLE 45. MARITAL LIVE BIRTHS BY DURATION OF CURRENT MARRIAGE, 1980-2015**

Διάρκεια γάμου Duration of marriage	1980	1985	1990	1995	2000	2005	2010	2012	2013	2014	2015
<b>Σύνολο-Total</b>	<b>10.383</b>	<b>10.568</b>	<b>10.546</b>	<b>9.732</b>	<b>8.250</b>	<b>7.882</b>	<b>8.311</b>	<b>8.276</b>	<b>7.458</b>	<b>7.832</b>	<b>7.651</b>
<b>0 - 4</b>	<b>7.603</b>	<b>6.991</b>	<b>6.748</b>	<b>5.632</b>	<b>4.686</b>	<b>4.743</b>	<b>5.288</b>	<b>5.425</b>	<b>4.896</b>	<b>4.804</b>	<b>4.653</b>
0	2.673	2.189	2.221	1.562	1.399	1.354	1.477	1.512	1.330	1.315	1.160
1	1.691	1.402	1.269	1.221	1.019	1.065	1.279	1.328	1.179	1.116	1.135
2	1.217	1.178	1.109	920	856	892	924	1.017	890	905	829
3	1.012	1.277	1.103	996	732	739	878	797	798	761	785
4	1.010	945	1.046	933	680	693	730	771	699	707	744
<b>5 - 9</b>	<b>2.043</b>	<b>2.576</b>	<b>2.530</b>	<b>2.574</b>	<b>2.220</b>	<b>2.056</b>	<b>2.104</b>	<b>1.997</b>	<b>1.886</b>	<b>1.910</b>	<b>1.873</b>
5	746	836	670	758	589	623	580	614	627	568	595
6	442	645	622	534	489	494	528	501	467	471	435
7	340	456	536	487	420	391	385	345	316	407	355
8	265	310	432	409	382	283	345	324	284	277	276
9	250	329	270	386	340	265	266	213	192	187	212
10 - 14	512	675	875	1.063	865	714	704	656	500	495	502
15 - 19	84	114	157	275	236	222	188	160	143	133	142
20+	10	9	19	33	37	34	23	36	31	33	21
Δε δηλώθηκε Not stated	131	203	217	155	206	113	4	2	2	457	460

**ΠΙΝΑΚΑΣ 46. ΓΕΝΝΗΣΕΙΣ ΣΕ ΓΑΜΟ ΚΑΤΑ ΗΛΙΚΙΑ ΜΗΤΕΡΑΣ ΚΑΙ ΔΙΑΡΚΕΙΑ ΠΑΡΟΝΤΟΣ ΓΑΜΟΥ (Σύνολο), 2015**  
**TABLE 46. MARITAL LIVE BIRTHS BY AGE OF MOTHER AND DURATION OF CURRENT MARRIAGE (Total), 2015**

Διάρκεια γάμου Duration of marriage	Σύνολο Total	Ηλικία μητέρας - Age of mother						
		15-19	20-24	25-29	30-34	35-39	40-44	45+
<b>ΑΠΟΛΥΤΟΙ ΑΡΙΘΜΟΙ - ABSOLUTE NUMBERS</b>								
<b>ΣΥΝΟΛΟ - TOTAL</b>	<b>7.651</b>	<b>53</b>	<b>509</b>	<b>2.248</b>	<b>3.134</b>	<b>1.428</b>	<b>258</b>	<b>21</b>
0 - 4	<b>4.653</b>	27	389	1.727	1.852	541	113	4
0	<b>1.160</b>	16	189	491	326	113	24	1
1	<b>1.135</b>	6	84	474	423	125	23	0
2	<b>829</b>	2	54	325	335	81	30	2
3	<b>785</b>	1	40	267	364	96	16	1
4	<b>744</b>	2	22	170	404	126	20	0
5-9	<b>1.873</b>	1	20	357	948	481	64	2
5	<b>595</b>	1	12	130	324	111	17	0
6	<b>435</b>	0	4	109	212	101	9	0
7	<b>355</b>	0	4	59	183	91	17	1
8	<b>276</b>	0	0	35	130	103	8	0
9	<b>212</b>	0	0	24	99	75	13	1
10 - 14	<b>502</b>	0	0	17	191	260	30	4
15 - 19	<b>142</b>	0	0	0	22	87	29	4
20 και πάνω and over	<b>21</b>	0	0	0	0	6	13	2
Δε δηλώθηκε Not stated	<b>460</b>	25	100	147	121	53	9	5
<b>ΠΟΣΟΣΤΙΑΙΑ ΑΝΑΛΟΓΙΑ - PERCENTAGES</b>								
<b>ΣΥΝΟΛΟ - TOTAL</b>	<b>100,0</b>	<b>100,0</b>	<b>100,0</b>	<b>100,0</b>	<b>100,0</b>	<b>100,0</b>	<b>100,0</b>	<b>100,0</b>
0 - 4	<b>60,8</b>	50,9	76,4	76,8	59,1	37,9	43,8	19,0
0	<b>15,2</b>	30,2	37,1	21,8	10,4	7,9	9,3	4,8
1	<b>14,8</b>	11,3	16,5	21,1	13,5	8,8	8,9	0,0
2	<b>10,8</b>	3,8	10,6	14,5	10,7	5,7	11,6	9,5
3	<b>10,3</b>	1,9	7,9	11,9	11,6	6,7	6,2	4,8
4	<b>9,7</b>	3,8	4,3	7,6	12,9	8,8	7,8	0,0
5-9	<b>24,5</b>	1,9	3,9	15,9	30,2	33,7	24,8	9,5
5	<b>7,8</b>	1,9	2,4	5,8	10,3	7,8	6,6	0,0
6	<b>5,7</b>	0,0	0,8	4,8	6,8	7,1	3,5	0,0
7	<b>4,6</b>	0,0	0,8	2,6	5,8	6,4	6,6	4,8
8	<b>3,6</b>	0,0	0,0	1,6	4,1	7,2	3,1	0,0
9	<b>2,8</b>	0,0	0,0	1,1	3,2	5,3	5,0	4,8
10 - 14	<b>6,6</b>	0,0	0,0	0,8	6,1	18,2	11,6	19,0
15 - 19	<b>1,9</b>	0,0	0,0	0,0	0,7	6,1	11,2	19,0
20 και πάνω and over	<b>0,3</b>	0,0	0,0	0,0	0,0	0,4	5,0	9,5
Δε δηλώθηκε Not stated	<b>6,0</b>	47,2	19,6	6,5	3,9	3,7	3,5	23,8

**ΠΙΝΑΚΑΣ 47. ΓΕΝΝΗΣΕΙΣ ΣΕ ΓΑΜΟ ΚΑΤΑ ΗΛΙΚΙΑ ΜΗΤΕΡΑΣ ΚΑΙ ΔΙΑΡΚΕΙΑ ΠΑΡΟΝΤΟΣ ΓΑΜΟΥ (Αστικές-Αγροτικές περιοχές), 2015**  
**TABLE 47. MARITAL LIVE BIRTHS BY AGE OF MOTHER AND DURATION OF CURRENT MARRIAGE (Urban-Rural areas), 2015**

Διάρκεια γάμου Duration of marriage	Σύνολο Total	Ηλικία μητέρας - Age of mother						
		15-19	20-24	25-29	30-34	35-39	40-44	45+
<b>ΑΣΤΙΚΕΣ - URBAN</b>								
<b>ΣΥΝΟΛΟ - TOTAL</b>	<b>5.133</b>	<b>34</b>	<b>297</b>	<b>1.411</b>	<b>2.183</b>	<b>1.020</b>	<b>177</b>	<b>11</b>
0 - 4	<b>3.241</b>	<b>18</b>	<b>234</b>	<b>1.102</b>	<b>1.380</b>	<b>424</b>	<b>80</b>	<b>3</b>
0	<b>836</b>	9	122	335	252	98	19	1
1	<b>787</b>	5	43	291	333	97	18	0
2	<b>598</b>	2	32	211	268	64	20	1
3	<b>526</b>	1	23	153	267	71	10	1
4	<b>494</b>	1	14	112	260	94	13	0
5-9	<b>1.205</b>	<b>1</b>	<b>11</b>	<b>201</b>	<b>607</b>	<b>342</b>	<b>43</b>	<b>0</b>
5	<b>385</b>	1	7	73	215	76	13	0
6	<b>274</b>	0	0	55	135	78	6	0
7	<b>246</b>	0	4	35	125	71	11	0
8	<b>158</b>	0	0	21	69	62	6	0
9	<b>142</b>	0	0	17	63	55	7	0
10 - 14	<b>303</b>	0	0	11	104	167	18	3
15 - 19	<b>88</b>	0	0	0	15	52	21	0
20 και πάνω and over	<b>12</b>	0	0	0	0	3	7	2
Δε δηλώθηκε Not stated	<b>284</b>	15	52	97	77	32	8	3
<b>ΑΓΡΟΤΙΚΕΣ - RURAL</b>								
<b>ΣΥΝΟΛΟ - TOTAL</b>	<b>2.516</b>	<b>18</b>	<b>212</b>	<b>836</b>	<b>951</b>	<b>408</b>	<b>81</b>	<b>10</b>
0 - 4	<b>1.410</b>	<b>8</b>	<b>155</b>	<b>624</b>	<b>472</b>	<b>117</b>	<b>33</b>	<b>1</b>
0	<b>323</b>	6	67	156	74	15	5	0
1	<b>347</b>	1	41	182	90	28	5	0
2	<b>231</b>	0	22	114	67	17	10	1
3	<b>259</b>	0	17	114	97	25	6	0
4	<b>250</b>	1	8	58	144	32	7	0
5-9	<b>668</b>	<b>0</b>	<b>9</b>	<b>156</b>	<b>341</b>	<b>139</b>	<b>21</b>	<b>2</b>
5	<b>210</b>	0	5	57	109	35	4	0
6	<b>161</b>	0	4	54	77	23	3	0
7	<b>109</b>	0	0	24	58	20	6	1
8	<b>118</b>	0	0	14	61	41	2	0
9	<b>70</b>	0	0	7	36	20	6	1
10 - 14	<b>199</b>	0	0	6	87	93	12	1
15 - 19	<b>54</b>	0	0	0	7	35	8	4
20 και πάνω and over	<b>9</b>	0	0	0	0	3	6	0
Δε δηλώθηκε Not stated	<b>176</b>	10	48	50	44	21	1	2
<b>ΔΕ ΔΗΛΩΘΗΚΕ - NOT STATED</b>								
<b>ΣΥΝΟΛΟ - TOTAL</b>	<b>2</b>	<b>1</b>	<b>0</b>	<b>1</b>	<b>0</b>	<b>0</b>	<b>0</b>	<b>0</b>



**ΠΙΝΑΚΑΣ 48. ΓΕΝΝΗΣΕΙΣ ΣΕ ΓΑΜΟ ΚΑΤΑ ΗΛΙΚΙΑ ΜΗΤΕΡΑΣ, ΔΙΑΡΚΕΙΑ ΠΑΡΟΝΤΟΣ ΓΑΜΟΥ ΚΑΙ ΣΕΙΡΑ ΓΕΝΝΗΣΕΩΣ, 2015**

**TABLE 48. MARITAL LIVE BIRTHS BY AGE OF MOTHER, DURATION OF CURRENT MARRIAGE AND LIVE BIRTH ORDER, 2015**

Σειρά γεννήσεως/ Διάρκεια γάμου Live birth order/Duration of marriage	Σύνολο Total	Ηλικία μητέρας - Age of mother						
		15-19	20-24	25-29	30-34	35-39	40-44	45+
<i>ΣΕΙΡΑ ΓΕΝΝΗΣΕΩΣ: ΠΡΩΤΟ - LIVE BIRTH ORDER: FIRST</i>								
<b>ΣΥΝΟΛΟ - TOTAL</b>	<b>3.267</b>	<b>45</b>	<b>354</b>	<b>1.267</b>	<b>1.180</b>	<b>350</b>	<b>66</b>	<b>5</b>
0 - 4	2.656	25	266	1.102	977	238	47	1
0	923	16	168	410	244	72	13	0
1	865	6	58	381	330	78	12	0
2	408	2	20	169	179	27	10	1
3	266	0	14	93	125	31	3	0
4	194	1	6	49	99	30	9	0
5-9	245	0	2	45	120	69	9	0
5	97	0	2	18	52	22	3	0
6	67	0	0	17	29	18	3	0
7	39	0	0	9	22	7	1	0
8	28	0	0	0	9	18	1	0
9	14	0	0	1	8	4	1	0
10 - 14	32	0	0	1	12	16	3	0
15 - 19	10	0	0	0	3	3	3	1
20 και πάνω and over	1	0	0	0	0	0	1	0
Δε δηλώθηκε Not stated	323	20	86	119	68	24	3	3
<i>ΣΕΙΡΑ ΓΕΝΝΗΣΕΩΣ: ΔΕΥΤΕΡΟ - LIVE BIRTH ORDER: SECOND</i>								
<b>ΣΥΝΟΛΟ - TOTAL</b>	<b>3.117</b>	<b>7</b>	<b>130</b>	<b>823</b>	<b>1.445</b>	<b>604</b>	<b>98</b>	<b>10</b>
0 - 4	1.737	2	110	581	760	236	46	2
0	188	0	20	74	60	24	9	1
1	236	0	25	88	79	36	8	0
2	371	0	29	147	136	45	13	1
3	457	1	25	164	206	55	6	0
4	485	1	11	108	279	76	10	0
5-9	1.086	0	10	217	584	244	30	1
5	398	0	6	94	228	62	8	0
6	253	0	3	67	129	49	5	0
7	198	0	1	28	108	53	7	1
8	132	0	0	15	67	46	4	0
9	105	0	0	13	52	34	6	0
10 - 14	168	0	0	5	60	88	11	4
15 - 19	32	0	0	0	5	16	8	3
20 και πάνω and over	0	0	0	0	0	0	0	0
Δε δηλώθηκε Not stated	94	5	10	20	36	20	3	0

**ΠΙΝΑΚΑΣ 48 (συνεχ.). ΓΕΝΝΗΣΕΙΣ ΣΕ ΓΑΜΟ ΚΑΤΑ ΗΛΙΚΙΑ ΜΗΤΕΡΑΣ, ΔΙΑΡΚΕΙΑ ΠΑΡΟΝΤΟΣ ΓΑΜΟΥ ΚΑΙ ΣΕΙΡΑ ΓΕΝΝΗΣΕΩΣ, 2015**

**TABLE 48 (cont'd). MARITAL LIVE BIRTHS BY AGE OF MOTHER, DURATION OF CURRENT MARRIAGE AND LIVE BIRTH ORDER, 2015**

Σειρά γεννήσεως/ Διάρκεια γάμου Live birth order/Duration of marriage	Σύνολο Total	Ηλικία μητέρας - Age of mother						
		15-19	20-24	25-29	30-34	35-39	40-44	45+
<b>ΣΕΙΡΑ ΓΕΝΝΗΣΕΩΣ: ΤΡΙΤΟ - LIVE BIRTH ORDER: THIRD</b>								
<b>ΣΥΝΟΛΟ - TOTAL</b>	<b>957</b>	<b>1</b>	<b>19</b>	<b>133</b>	<b>399</b>	<b>340</b>	<b>63</b>	<b>2</b>
0 - 4	220	0	12	40	104	44	19	1
0	41	0	1	7	18	13	2	0
1	28	0	1	5	14	5	3	0
2	43	0	5	7	20	5	6	0
3	55	0	1	9	30	7	7	1
4	53	0	4	12	22	14	1	0
5-9	457	1	5	81	202	146	22	0
5	92	1	2	17	42	25	5	0
6	102	0	1	22	48	31	0	0
7	99	0	2	18	43	27	9	0
8	96	0	0	17	42	34	3	0
9	68	0	0	7	27	29	5	0
10 - 14	203	0	0	6	79	109	9	0
15 - 19	45	0	0	0	3	33	9	0
20 και πάνω and over	6	0	0	0	0	3	3	0
Δε δηλώθηκε Not stated	26	0	2	6	11	5	1	1
<b>ΣΕΙΡΑ ΓΕΝΝΗΣΕΩΣ: ΤΕΤΑΡΤΟ ΚΑΙ ΠΑΝΩ LIVE BIRTH ORDER: FOURTH AND OVER</b>								
<b>ΣΥΝΟΛΟ - TOTAL</b>	<b>303</b>	<b>0</b>	<b>5</b>	<b>23</b>	<b>107</b>	<b>133</b>	<b>31</b>	<b>4</b>
0 - 4	36	0	1	3	9	22	1	0
0	7	0	0	0	3	4	0	0
1	6	0	0	0	0	6	0	0
2	7	0	0	2	0	4	1	0
3	4	0	0	0	2	2	0	0
4	12	0	1	1	4	6	0	0
5-9	84	0	3	14	41	22	3	1
5	7	0	2	1	1	2	1	0
6	13	0	0	3	6	3	1	0
7	19	0	1	4	10	4	0	0
8	20	0	0	3	12	5	0	0
9	25	0	0	3	12	8	1	1
10 - 14	99	0	0	5	40	47	7	0
15 - 19	55	0	0	0	11	35	9	0
20 και πάνω and over	14	0	0	0	0	3	9	2
Δε δηλώθηκε Not stated	15	0	1	1	6	4	2	1
<b>ΔΕ ΔΗΛΩΘΗΚΕ - NOT STATED</b>								
Δε δηλώθηκε Not stated	7	0	1	2	3	1	0	0

**ΠΙΝΑΚΑΣ 49. ΓΕΝΗΣΕΙΣ ΚΑΤΑ ΔΙΑΡΚΕΙΑ ΠΑΡΟΝΤΟΣ ΓΑΜΟΥ ΚΑΙ ΣΕΙΡΑ ΓΕΝΗΣΕΩΣ (Αστικές-Αγροτικές περιοχές), 2015**  
**TABLE 49. MARITAL LIVE BIRTHS BY DURATION OF CURRENT MARRIAGE AND LIVE BIRTH ORDER (Urban-Rural areas), 2015**

Διάρκεια γάμου Duration of marriage	Σειρά γεννήσεως - Live birth order																				
	Σύνολο - Total							Αστικές - Urban							Αγροτικές - Rural						
	Σύνολο Total	Πρώτο First	Δεύτερο Second	Τρίτο Third	Τέταρτο Fourth	+ Not stat.	Δε δηλ. Not stat.	Σύνολο Total	Πρώτο First	Δεύτερο Second	Τρίτο Third	Τέταρτο Fourth	+ Not stat.	Δε δηλ. Not stat.	Σύνολο Total	Πρώτο First	Δεύτερο Second	Τρίτο Third	Τέταρτο Fourth	+ Not stat.	Δε δηλ. Not stat.
<b>ΣΥΝΟΛΟ-TOTAL</b>	<b>7.651</b>	<b>3.267</b>	<b>3.117</b>	<b>957</b>	<b>303</b>	<b>7</b>	<b>5.133</b>	<b>2.303</b>	<b>2.069</b>	<b>592</b>	<b>165</b>	<b>4</b>	<b>2.516</b>	<b>962</b>	<b>1.048</b>	<b>365</b>	<b>138</b>	<b>3</b>	<b>2</b>	<b>2</b>	
0 - 4	4.653	2.656	1.737	220	36	4	3.241	1.901	1.168	145	25	2	1.410	753	569	75	11	2	2	2	
0	1.160	923	188	41	7	1	836	674	127	31	4	0	323	248	61	10	3	1	1	1	
1	1.135	865	236	28	6	0	787	616	153	14	4	0	347	248	83	14	2	0	1	1	
2	829	408	371	43	7	0	598	305	257	29	7	0	231	103	114	14	0	0	0	0	
3	785	266	457	55	4	3	526	185	303	33	3	2	259	81	154	22	1	1	1	0	
4	744	194	485	53	12	0	494	121	328	38	7	0	250	73	157	15	5	0	0	0	
5-9	1.873	245	1.086	457	84	1	1.205	173	712	275	45	0	668	72	374	182	39	1	0	0	
5	595	97	398	92	7	1	385	65	258	58	4	0	210	32	140	34	3	1	0	0	
6	435	67	253	102	13	0	274	50	165	54	5	0	161	17	88	48	8	0	0	0	
7	355	39	198	99	19	0	246	29	139	65	13	0	109	10	59	34	6	0	0	0	
8	276	28	132	96	20	0	158	19	76	53	10	0	118	9	56	43	10	0	0	0	
9	212	14	105	68	25	0	142	10	74	45	13	0	70	4	31	23	12	0	0	0	
10 - 14	502	32	168	203	99	0	303	19	113	123	48	0	199	13	55	80	51	0	0	0	
15 - 19	142	10	32	45	55	0	88	3	23	29	33	0	54	7	9	16	22	0	0	0	
20+	21	1	0	6	14	0	12	1	0	4	7	0	9	0	0	2	7	0	0	0	
Δε δηλώθηκε Not stated	460	323	94	26	15	2	284	206	53	16	7	2	176	117	41	10	8	0	0	0	

**ΠΙΝΑΚΑΣ 50. ΓΕΝΝΗΣΕΙΣ ΣΕ ΓΑΜΟ ΚΑΤΑ ΗΛΙΚΙΑ ΜΗΤΕΡΑΣ, ΣΕΙΡΑ ΚΑΙ ΔΙΑΡΚΕΙΑ ΠΑΡΟΝΤΟΣ ΓΑΜΟΥ, 2015**  
**TABLE 50. MARITAL LIVE BIRTHS BY AGE OF MOTHER, ORDER AND DURATION OF CURRENT MARRIAGE, 2015**

Ηλικία μητέρας/ Σειρά γάμου Age of mother/ Order of marriage	Διάρκεια παρόντος γάμου - Duration of current marriage											Δε δηλ. Not st.		
	0	1	2	3	4	5	6	7	8	9	10-14		15-19	20+
<b>Σύνολο Total</b>	<b>0</b>	<b>1</b>	<b>2</b>	<b>3</b>	<b>4</b>	<b>5</b>	<b>6</b>	<b>7</b>	<b>8</b>	<b>9</b>	<b>10-14</b>	<b>15-19</b>	<b>20+</b>	<b>Δε δηλ. Not st.</b>
<b>ΠΡΩΤΟΣ ΓΑΜΟΣ - FIRST MARRIAGE</b>														
<b>ΣΥΝΟΛΟ - TOTAL</b>	<b>6.665</b>	<b>1.032</b>	<b>1.038</b>	<b>765</b>	<b>740</b>	<b>682</b>	<b>412</b>	<b>338</b>	<b>264</b>	<b>195</b>	<b>476</b>	<b>139</b>	<b>21</b>	<b>1</b>
15-19	27	16	6	2	1	1	0	0	0	0	0	0	0	0
20-24	393	182	82	51	37	21	4	4	0	0	0	0	0	0
25-29	1.992	457	452	311	263	155	107	56	34	22	16	0	0	0
30-34	2.827	279	387	320	350	378	200	176	127	91	183	22	0	0
35-39	1.224	87	96	64	77	111	94	86	95	71	247	85	6	1
40-44	192	11	15	15	12	16	7	16	8	11	28	28	13	0
45-49	10	0	0	2	0	0	0	0	0	0	2	4	2	0
50+	0	0	0	0	0	0	0	0	0	0	0	0	0	0
Δε δηλ.-Not stat.	0	0	0	0	0	0	0	0	0	0	0	0	0	0
<b>ΠΑΝΩ ΑΠΟ 1 ΓΑΜΟ - OVER 1 MARRIAGE</b>														
<b>ΣΥΝΟΛΟ - TOTAL</b>	<b>319</b>	<b>92</b>	<b>60</b>	<b>43</b>	<b>28</b>	<b>32</b>	<b>18</b>	<b>9</b>	<b>7</b>	<b>8</b>	<b>8</b>	<b>3</b>	<b>0</b>	<b>0</b>
15-19	0	0	0	0	0	0	0	0	0	0	0	0	0	0
20-24	3	1	0	1	1	0	0	0	0	0	0	0	0	0
25-29	40	21	4	3	1	7	4	0	0	0	0	0	0	0
30-34	106	38	22	10	7	9	5	5	1	4	2	0	0	0
35-39	114	21	26	15	14	12	6	3	6	1	4	2	0	0
40-44	51	10	8	14	4	4	2	1	0	2	0	1	0	0
45-49	5	1	0	0	1	0	0	0	0	1	2	0	0	0
50+	0	0	0	0	0	0	0	0	0	0	0	0	0	0
Δε δηλ.-Not stat.	0	0	0	0	0	0	0	0	0	0	0	0	0	0
<b>ΔΕ ΔΗΛΩΘΗΚΕ - NOT STATED</b>														
<b>ΣΥΝΟΛΟ - TOTAL</b>	<b>667</b>	<b>36</b>	<b>37</b>	<b>21</b>	<b>17</b>	<b>30</b>	<b>15</b>	<b>8</b>	<b>5</b>	<b>9</b>	<b>18</b>	<b>0</b>	<b>0</b>	<b>459</b>

ΠΙΝΑΚΑΣ 51. ΓΕΝΝΗΣΕΙΣ ΣΕ ΓΑΜΟ ΚΑΤΑ ΕΠΙΠΕΔΟ ΜΟΡΦΩΣΕΩΣ ΜΗΤΕΡΑΣ, ΣΕΙΡΑ ΓΕΝΝΗΣΕΩΣ ΚΑΙ ΔΙΑΡΚΕΙΑ ΠΑΡΟΝΤΟΣ ΓΑΜΟΥ, 2015  
TABLE 51. MARITAL LIVE BIRTHS BY EDUCATION OF MOTHER, LIVE BIRTH ORDER AND DURATION OF CURRENT MARRIAGE, 2015

Επίπεδο μόρφωσης/ Σειρά γεννήσεως	Διάρκεια παρόντος γάμου - Duration of current marriage													Education/Live birth order		
	0	1	2	3	4	5	6	7	8	9	10-14	15-19	20+		Δε δηλ. Not st.	
<b>ΣΥΝΟΛΟ</b>	<b>7.651</b>	<b>1.160</b>	<b>1.135</b>	<b>829</b>	<b>785</b>	<b>744</b>	<b>595</b>	<b>435</b>	<b>355</b>	<b>276</b>	<b>212</b>	<b>502</b>	<b>142</b>	<b>21</b>	<b>460</b>	<b>TOTAL</b>
Πρώτο	3.267	923	865	408	266	194	97	67	39	28	14	32	10	1	323	First
Δεύτερο	3.117	188	236	371	457	485	398	253	198	132	105	168	32	0	94	Second
Τρίτο	957	41	28	43	55	53	92	102	99	96	68	203	45	6	26	Third
Τέταρτο+	303	7	6	7	4	12	7	13	19	20	25	99	55	14	15	Fourth+
Δε δηλώθηκε	7	1	0	0	3	0	1	0	0	0	0	0	0	0	2	Not stated
<b>ΑΗΜΟΤΙΚΟ</b>	<b>0</b>	<b>0</b>	<b>0</b>	<b>0</b>	<b>0</b>	<b>0</b>	<b>0</b>	<b>0</b>	<b>0</b>	<b>0</b>	<b>0</b>	<b>0</b>	<b>0</b>	<b>0</b>	<b>0</b>	<b>ELEMENTARY</b>
Πρώτο	0	0	0	0	0	0	0	0	0	0	0	0	0	0	0	First
Δεύτερο	0	0	0	0	0	0	0	0	0	0	0	0	0	0	0	Second
Τρίτο	0	0	0	0	0	0	0	0	0	0	0	0	0	0	0	Third
Τέταρτο+	0	0	0	0	0	0	0	0	0	0	0	0	0	0	0	Fourth+
Δε δηλώθηκε	0	0	0	0	0	0	0	0	0	0	0	0	0	0	0	Not stated
<b>ΓΥΜΝΑΣΙΟ</b>	<b>940</b>	<b>121</b>	<b>77</b>	<b>78</b>	<b>78</b>	<b>72</b>	<b>74</b>	<b>54</b>	<b>68</b>	<b>46</b>	<b>41</b>	<b>101</b>	<b>56</b>	<b>16</b>	<b>58</b>	<b>SECONDARY</b>
Πρώτο	214	76	38	21	17	15	9	4	7	4	1	5	2	0	15	First
Δεύτερο	395	34	28	45	51	41	45	29	30	17	14	31	8	0	22	Second
Τρίτο	208	8	8	10	7	10	18	19	26	21	18	34	16	3	10	Third
Τέταρτο+	123	3	3	2	3	6	2	2	5	4	8	31	30	13	11	Fourth+
Δε δηλώθηκε	0	0	0	0	0	0	0	0	0	0	0	0	0	0	0	Not stated
<b>ΚΟΛΛΕΓΙΟ/ ΠΑΝΕΠΙΣΤΗΜΙΟ</b>	<b>3.359</b>	<b>391</b>	<b>494</b>	<b>397</b>	<b>424</b>	<b>390</b>	<b>332</b>	<b>206</b>	<b>157</b>	<b>137</b>	<b>88</b>	<b>200</b>	<b>43</b>	<b>1</b>	<b>99</b>	<b>COLLEGE/ UNIVERSITY</b>
Πρώτο	1.251	313	385	176	119	80	46	19	16	11	3	9	3	1	70	First
Δεύτερο	1.574	62	103	202	272	278	228	131	93	64	43	64	10	0	24	Second
Τρίτο	434	15	6	18	31	28	54	50	40	53	33	88	15	0	3	Third
Τέταρτο+	97	1	0	1	1	4	3	6	8	9	9	39	15	0	1	Fourth+
Δε δηλώθηκε	3	0	0	0	1	0	1	0	0	0	0	0	0	0	1	Not stated
<b>ΔΕ ΔΗΛΩΘΗΚΕ</b>	<b>3.352</b>	<b>648</b>	<b>564</b>	<b>354</b>	<b>283</b>	<b>282</b>	<b>189</b>	<b>175</b>	<b>130</b>	<b>93</b>	<b>83</b>	<b>201</b>	<b>43</b>	<b>4</b>	<b>303</b>	<b>NOT STATED</b>

**ΠΙΝΑΚΑΣ 52. ΓΕΝΝΗΣΕΙΣ ΚΑΤΑ ΗΜΕΡΟΜΗΝΙΑ ΓΕΝΝΗΣΗΣ, 2015**  
**TABLE 52. LIVE BIRTHS BY DATE OF OCCURENCE, 2015**

Ημερομηνία Date	Ιανουάριος January	Φεβρουάριος February	Μάρτιος March	Απρίλιος April	Μάιος May	Ιούνιος June	Ιούλιος July	Αύγουστος August	Σεπτέμβριος September	Οκτώβριος October	Νοέμβριος November	Δεκέμβριος December	Σύνολο Total
1	16	18	17	24	15	13	34	35	28	20	13	39	272
2	36	34	22	24	24	25	28	4	24	40	37	34	332
3	29	23	21	30	12	24	26	31	29	23	37	23	308
4	15	25	20	28	27	25	19	27	38	18	17	29	288
5	33	16	23	10	20	33	25	35	29	41	31	16	312
6	21	19	32	40	14	18	26	27	11	25	28	10	271
7	30	24	18	32	28	9	35	42	31	39	16	25	329
8	30	17	13	36	30	30	31	37	35	24	12	40	335
9	37	26	26	23	23	33	16	16	40	32	31	26	329
10	15	22	30	14	8	36	42	41	42	24	28	33	335
11	4	28	29	16	32	31	29	26	40	16	32	35	318
12	39	25	30	14	20	30	17	32	20	31	34	10	302
13	21	17	20	14	21	16	35	29	18	28	28	14	261
14	22	19	19	21	22	10	29	28	49	40	23	29	311
15	26	13	12	24	35	30	32	27	36	30	20	39	324
16	31	33	25	20	19	24	32	11	35	36	45	20	331
17	22	22	26	22	12	26	45	33	33	23	29	15	308
18	21	21	19	15	28	21	20	28	37	16	29	34	289
19	29	24	20	19	21	32	9	26	21	36	39	24	300
20	31	35	22	21	30	15	31	26	12	32	29	11	295
21	28	23	21	25	20	10	30	27	42	30	22	36	314
22	35	10	18	17	22	41	33	14	23	27	19	30	289
23	31	8	37	21	27	28	25	9	31	28	27	34	306
24	12	30	33	31	9	33	31	26	24	22	24	19	294
25	17	28	15	17	27	20	16	26	39	11	28	14	258
26	36	21	35	14	22	25	23	34	25	34	29	11	309
27	22	29	26	24	21	19	32	26	18	24	22	7	270
28	24	13	15	21	15	19	28	33	42	22	21	47	300
29	18	0	7	30	22	25	17	20	33	18	16	25	231
30	33	0	29	37	15	24	23	14	31	40	30	30	306
31	10	0	25	0	12	0	23	32	0	20	0	21	143
<b>Σύνολο - Total</b>	<b>774</b>	<b>623</b>	<b>705</b>	<b>684</b>	<b>653</b>	<b>725</b>	<b>842</b>	<b>822</b>	<b>916</b>	<b>850</b>	<b>796</b>	<b>780</b>	<b>9.170</b>

**ΜΕΡΟΣ ΙΙΙ. ΕΚΤΙΜΗΣΕΙΣ ΠΛΗΘΥΣΜΟΥ ΚΑΙ ΔΗΜΟΓΡΑΦΙΚΩΝ  
ΣΤΟΙΧΕΙΩΝ ΣΤΙΣ ΠΕΡΙΟΧΕΣ ΠΟΥ ΕΛΕΓΧΕΙ ΤΟ ΚΡΑΤΟΣ**

***(γ) Θάνατοι***

**PART III. POPULATION ESTIMATES AND VITAL STATISTICS  
FOR THE GOVERNMENT CONTROLLED AREA**

***(c) Deaths***

Σημ.: Μέχρι το 2012, ο αριθμός των θανάτων περιλάμβανε τους θανάτους κατοίκων που πέθαναν στο εξωτερικό και τάφηκαν στην Κύπρο καθώς και θανάτους μη κατοίκων που πέθαναν στην Κύπρο. Από το 2013, ο αριθμός θανάτων περιλαμβάνει μόνο τους θανάτους των κατοίκων της Κύπρου.

Note: Up to the year 2012, the number of deaths includes residents who died abroad but were buried in Cyprus and non residents who died in Cyprus. As from 2013, the number of deaths includes the deaths of residents of Cyprus only.





**ΠΙΝΑΚΑΣ 53. ΘΑΝΑΤΟΙ ΚΑΤΑ ΦΥΛΟ ΚΑΙ ΠΟΣΟΣΤΑ ΘΝΗΣΙΜΟΤΗΤΑΣ, 1974-2015**  
**TABLE 53. DEATHS BY SEX AND DEATH RATES, 1974-2015**

Χρόνος Year	Σύνολο Total	Αντρες Males	Γυναίκες Females	Ποσοστά θνησιμότητας Death rate			Θάνατοι αντρών σε 1000 θανάτους γυναικών Male deaths per 1000 female deaths	Ποσοστό βρεφικής θνησι- μότητας Infant mor- tality rate	Ποσοστό θνησιμότητας κάτω των 5 χρονών Under five mortality rate
				Ακαθά- ριστο Crude	Αντρες Males	Γυναίκες Females			
1974	5.605	3.193	2.412	10,8	12,4	9,2	1.324	17	...
1975	3.964	2.171	1.793	7,9	8,7	7,1	1.211	15	...
1976	4.262	2.214	2.048	8,6	8,9	8,2	1.081	13	...
1977	4.526	2.359	2.167	9,1	9,6	8,6	1.089		...
1978	4.177	2.200	1.977	8,4	8,9	7,8	1.113	11	...
1979	4.228	2.133	2.095	8,4	8,5	8,3	1.018		...
1980	4.719	2.405	2.314	9,3	9,5	9,0	1.039	10,0	...
1981	4.332	2.283	2.049	8,4	8,9	7,9	1.114		...
1982	4.419	2.284	2.135	8,5	8,8	8,2	1.070	8,6	...
1983	4.523	2.357	2.166	8,6	9,0	8,2	1.088		...
1984	4.286	2.244	2.042	8,0	8,4	7,6	1.099	8,5	...
1985	4.599	2.333	2.266	8,5	8,7	8,3	1.030		...
1986	4.579	2.413	2.166	8,4	8,8	7,9	1.114	8,3	...
1987	4.912	2.470	2.442	8,9	9,0	8,8	1.011		...
1988	4.903	2.592	2.311	8,8	9,3	8,2	1.122	7,0	...
1989	4.834	2.450	2.384	8,5	8,7	8,4	1.028		...
1990	4.844	2.539	2.305	8,4	8,8	7,9	1.102	6,0	12,8
1991	5.075	2.695	2.380	8,5	9,1	8,0	1.132		...
1992	5.220	2.680	2.540	8,5	8,8	8,3	1.055	10,0	12,3
1993	4.789	2.540	2.249	7,7	8,2	7,2	1.129	8,6	11,7
1994	4.924	2.564	2.360	7,7	8,1	7,3	1.086	8,6	11,1
1995	4.935	2.614	2.321	7,6	8,1	7,1	1.126	8,5	10,5
1996	4.958	2.649	2.309	7,5	8,1	6,9	1.147	8,3	9,8
1997	5.173	2.737	2.436	7,7	8,3	7,2	1.124	8,0	9,4
1998	5.432	2.908	2.524	8,0	8,7	7,3	1.152	7,0	9,0
1999	5.070	2.599	2.471	7,4	7,7	7,1	1.052	6,0	8,6
2000	5.355	2.846	2.509	7,7	8,3	7,1	1.134	5,6	8,0
2001	4.827	2.565	2.262	6,9	7,5	6,3	1.134	4,9	7,4
2002	5.168	2.752	2.416	7,3	7,9	6,7	1.139	4,7	7,0
2003	5.200	2.764	2.436	7,2	7,9	6,7	1.135	4,1	6,4
2004	5.225	2.825	2.400	7,2	7,9	6,5	1.177	3,5	5,9
2005	5.425	2.835	2.590	7,3	7,8	6,9	1.095	4,6	5,7
2006	5.127	2.623	2.504	6,8	7,1	6,5	1.048	3,1	5,3
2007	5.380	2.813	2.567	7,0	7,5	6,6	1.096	3,1	4,7
2008	5.194	2.740	2.454	6,6	7,1	6,1	1.117	3,5	4,4
2009	5.182	2.780	2.402	6,4	7,0	5,8	1.157	3,3	4,3
2010	5.103	2.732	2.371	6,2	6,8	5,6	1.152	3,2	3,9
2011	5.504	2.828	2.676	6,5	6,8	6,1	1.057	3,1	3,9
2012	5.665	2.983	2.682	6,6	7,1	6,0	1.112	3,5	4,0
2013	5.141	2.798	2.343	6,0	6,7	5,3	1.194	1,6	3,6
2014 <sup>1</sup>	5.424	2.839	2.585	6,4	6,9	5,9	1.098	2,1	3,2
2015	5.859	3.057	2.802	6,9	7,5	6,5	1.091	2,7	3,1

Σημ.: 1. Αναθεωρημένα στοιχεία.

Note: 1. Revised figures.

**ΠΙΝΑΚΑΣ 54. ΘΑΝΑΤΟΙ ΚΑΤΑ ΗΛΙΚΙΑ ΚΑΙ ΦΥΛΟ, 2015**

**TABLE 54. DEATHS BY AGE AND SEX, 2015**

Ηλικία Age	Απόλυτοι αριθμοί Absolute numbers			Ποσοστιαία αναλογία Percentages		
	Σύνολο Total	Άντρες Males	Γυναίκες Females	Σύνολο Total	Άντρες Males	Γυναίκες Females
0	25	11	14	0,4	0,4	0,5
1-4	5	1	4	0,1	0,0	0,1
5-9	2	2	0	0,0	0,1	0,0
10-14	2	1	1	0,0	0,0	0,0
15-19	14	9	5	0,2	0,3	0,2
20-24	29	25	4	0,5	0,8	0,1
25-29	18	14	4	0,3	0,5	0,1
30-34	22	15	7	0,4	0,5	0,2
35-39	50	30	20	0,9	1,0	0,7
40-44	72	40	32	1,2	1,3	1,1
45-49	68	43	25	1,2	1,4	0,9
50-54	139	89	50	2,4	2,9	1,8
55-59	184	118	66	3,1	3,9	2,4
60-64	298	203	95	5,1	6,6	3,4
65-69	430	270	160	7,3	8,8	5,7
70-74	542	340	202	9,3	11,1	7,2
75-79	747	412	335	12,7	13,5	12,0
80-84	1.021	490	531	17,4	16,0	19,0
85+	2.191	944	1.247	37,4	30,9	44,5
<b>ΣΥΝΟΛΟ/TOTAL</b>	<b>5.859</b>	<b>3.057</b>	<b>2.802</b>	<b>100,0</b>	<b>100,0</b>	<b>100,0</b>

**ΠΙΝΑΚΑΣ 55. ΕΙΔΙΚΑ ΠΟΣΟΣΤΑ ΘΝΗΣΙΜΟΤΗΤΑΣ ΚΑΤΑ ΗΛΙΚΙΑ, 2015**

**TABLE 55. AGE SPECIFIC MORTALITY RATES, 2015**

Ηλικία/Age	Σύνολο - Total	Άντρες - Males	Γυναίκες - Females
0-1	2,7	2,3	3,2
1-4	0,1	0,1	0,2
5-9	0,0	0,1	0,0
10-14	0,0	0,0	0,0
15-19	0,3	0,3	0,2
20-24	0,4	0,8	0,1
25-29	0,3	0,4	0,1
30-34	0,3	0,5	0,2
35-39	0,8	1,0	0,6
40-44	1,3	1,6	1,1
45-49	1,2	1,7	0,9
50-54	2,5	3,3	1,8
55-59	3,6	4,6	2,5
60-64	6,5	8,9	4,1
65-69	9,9	12,8	7,1
70-74	17,0	22,5	12,0
75-79	29,4	35,0	24,6
80-84	60,8	68,3	55,2
85+	167,3	184,0	156,6

**ΠΙΝΑΚΑΣ 56. ΘΑΝΑΤΟΙ ΚΑΤΑ ΜΗΝΑ ΚΑΙ ΦΥΛΟ, 1980-2015**  
**TABLE 56. DEATHS BY MONTH AND SEX, 1980-2015**

Χρόνος Year	Φύλο Sex	Σύνολο Total	Ιαν. Jan.	Φεβρ. Febr.	Μάρτ. March	Απρίλ. April	Μάιος May	Ιούν. June	Ιούλ. July	Αύγ. Aug.	Σεπτ. Sept.	Οκτ. Oct.	Νοέμ. Nov.	Δεκ. Dec.
1980	Σύνολο-Total	4.719	496	530	514	409	344	381	342	280	289	333	351	450
	Άνδρες-Males	2.405	296	255	251	187	191	191	191	124	155	180	151	233
	Γυναίκες-Females	2.314	200	275	263	222	153	190	151	156	134	153	200	217
1985	Σύνολο-Total	4.599	477	413	455	386	328	337	363	378	348	334	362	418
	Άνδρες-Males	2.333	238	189	241	207	164	178	190	196	183	181	152	214
	Γυναίκες-Females	2.266	239	224	214	179	164	159	173	182	165	153	210	204
1990	Σύνολο-Total	4.844	619	465	441	419	394	366	334	356	321	383	347	399
	Άνδρες-Males	2.539	339	234	221	220	214	199	169	183	186	187	186	201
	Γυναίκες-Females	2.305	280	231	220	199	180	167	165	173	135	196	161	198
1995	Σύνολο-Total	4.935	449	405	409	399	420	310	401	382	395	389	413	563
	Άνδρες-Males	2.614	236	210	222	211	209	157	211	203	219	199	231	306
	Γυναίκες-Females	2.321	213	195	187	188	211	153	190	179	176	190	182	257
2000	Σύνολο-Total	5.355	618	484	494	418	405	449	455	376	357	425	405	469
	Άνδρες-Males	2.844	330	291	264	200	210	226	242	201	202	214	223	241
	Γυναίκες-Females	2.511	288	193	230	218	195	223	213	175	155	211	182	228
2005	Σύνολο-Total	5.425	537	509	496	434	450	352	407	476	405	437	478	444
	Άνδρες-Males	2.835	283	267	261	227	242	177	215	228	225	243	246	221
	Γυναίκες-Females	2.590	254	242	235	207	208	175	192	248	180	194	232	223
2013	Σύνολο-Total	5.141	499	412	463	419	397	411	415	402	388	407	415	513
	Άνδρες-Males	2.798	291	222	255	221	225	237	228	207	210	212	218	272
	Γυναίκες-Females	2.343	208	190	208	198	172	174	187	195	178	195	197	241
2014 <sup>1</sup>	Σύνολο-Total	5.424	559	488	495	452	420	420	396	412	403	428	478	473
	Άνδρες-Males	2.839	295	246	260	278	213	216	223	209	193	223	237	246
	Γυναίκες-Females	2.585	264	242	235	174	207	204	173	203	210	205	241	227
2015	Σύνολο-Total	5.859	641	569	568	514	420	426	470	450	432	400	454	515
	Άνδρες-Males	3.057	315	301	288	289	215	226	225	236	226	211	259	266
	Γυναίκες-Females	2.802	326	268	280	225	205	200	245	214	206	189	195	249

Σημ.: 1. Αναθεωρημένα στοιχεία.  
 Note: 1. Revised figures.

**ΠΙΝΑΚΑΣ 57. ΠΡΟΣΔΟΚΩΜΕΝΗ ΔΙΑΡΚΕΙΑ ΖΩΗΣ ΚΑΤΑ ΤΗ ΓΕΝΝΗΣΗ, 2002-2015**  
**TABLE 57. LIFE EXPECTANCY AT BIRTH, 2002-2015**

Περίοδος - Period	Άντρες - Males	Γυναίκες - Females
2002	76,3	81,0
2003	76,7	81,1
2004	76,4	81,7
2005	76,4	80,7
2006	77,6	82,4
2007	77,5	82,0
2008	78,0	82,8
2009	78,3	83,3
2010	79,0	83,7
2011	79,3	83,0
2012	78,8	83,2
2013	80,0	84,8
2014 <sup>1</sup>	80,2	84,2
2015	79,8	83,5

Σημ.: 1. Αναθεωρημένα στοιχεία.  
Note: 1. Revised figures.

**ΠΙΝΑΚΑΣ 58. ΠΙΝΑΚΑΣ ΕΠΙΒΙΩΣΕΩΣ - ΓΥΝΑΙΚΕΣ, 2015**  
**TABLE 58. LIFE TABLE - FEMALES, 2015**

Ηλικία Age	Ποσοστό Death rate	Πιθανότητα θανάτου Probability of dying	Αρ. επιζώντων No. of survivors	Αρ. θανάτων No. of deaths	Επιζώντες στην ομάδα ηλικίας Person years lived	Ποσοστό επιβιώσεως Survival rate	Συνολικός αρ. χρόνων ζωής Aggregate years to be lived	Προσδοκώμενη διάρκεια ζωής Life expectancy
x	nMx	nQx	lx	ndx	nLx	nPx	Tx	ex
0	0,00319	0,00318	100000	318	99714	0,99682	8353364	83,5
1	0,00021	0,00084	99682	84	398526	0,99916	8253650	82,8
5	0,00000	0,00000	99598	0	497990	1,00000	7855124	78,9
10	0,00005	0,00023	99598	23	497933	0,99977	7357134	73,9
15	0,00019	0,00096	99575	96	497637	0,99904	6859201	68,9
20	0,00012	0,00061	99480	61	497245	0,99939	6361564	63,9
25	0,00011	0,00056	99419	56	496954	0,99944	5864319	59,0
30	0,00019	0,00097	99363	96	496573	0,99903	5367366	54,0
35	0,00061	0,00304	99266	301	495578	0,99696	4870792	49,1
40	0,00103	0,00516	98965	511	493548	0,99484	4375214	44,2
45	0,00086	0,00430	98454	424	491212	0,99570	3881666	39,4
50	0,00174	0,00867	98030	850	488026	0,99133	3390454	34,6
55	0,00261	0,01296	97180	1260	482751	0,98704	2902428	29,9
60	0,00404	0,02001	95920	1920	474802	0,97999	2419677	25,2
65	0,00748	0,03670	94001	3450	461379	0,96330	1944875	20,7
70	0,01243	0,06029	90551	5459	439106	0,93971	1483497	16,4
75	0,02591	0,12169	85092	10355	399571	0,87831	1044390	12,3
80	0,05856	0,25540	74737	19088	325965	0,74460	644820	8,6
85+	0,17453	1,00000	55649	55649	318855	0,31885	318855	5,7

(συνεχ. - cont'd)

ΠΙΝΑΚΑΣ 58 (συνεχ.). ΠΙΝΑΚΑΣ ΕΠΙΒΙΩΣΕΩΣ - ΑΝΤΡΕΣ, 2015  
TABLE 58 (cont'd). LIFE TABLE - MALES, 2015

Ηλικία Age	Ποσοστό Death rate	Πιθανότητα θανάτου Probability of dying	Αρ. επιζώντων No. of survivors	Αρ. θανάτων No. of deaths	Επιζώντες στην ομάδα ηλικίας Person years lived	Ποσοστό επιβίωσης Survival rate	Συνολικός αρ. χρόνων ζωής Aggregate years to be lived	Προσδοκώμενη διάρκεια ζωής Life expectancy
x	nMx	nQx	lx	ndx	nLx	nPx	Tx	ex
0	0,00227	0,00227	100000	227	99796	0,99773	7974804	79,8
1	0,00005	0,00020	99773	20	399045	0,99980	7875008	78,9
5	0,00008	0,00042	99753	42	498661	0,99958	7475963	74,9
10	0,00004	0,00022	99711	22	498502	0,99978	6977302	70,0
15	0,00033	0,00167	99690	167	498031	0,99833	6478801	65,0
20	0,00074	0,00370	99523	368	496693	0,99630	5980770	60,1
25	0,00039	0,00195	99154	193	495290	0,99805	5484076	55,3
30	0,00047	0,00233	98962	230	494232	0,99767	4988786	50,4
35	0,00109	0,00541	98731	534	492320	0,99459	4494554	45,5
40	0,00152	0,00757	98197	744	489125	0,99243	4002234	40,8
45	0,00165	0,00824	97453	803	485258	0,99176	3513109	36,0
50	0,00327	0,01621	96650	1566	479334	0,98379	3027851	31,3
55	0,00475	0,02349	95084	2233	469834	0,97651	2548517	26,8
60	0,00893	0,04367	92850	4054	454115	0,95633	2078682	22,4
65	0,01350	0,06527	88796	5796	429489	0,93473	1624568	18,3
70	0,02314	0,10939	83000	9079	392300	0,89061	1195079	14,4
75	0,03765	0,17205	73921	12718	337807	0,82795	802779	10,9
80	0,07335	0,30993	61202	18968	258590	0,69007	464972	7,6
85+	0,20464	1,00000	42234	42234	206382		206382	4,9

**ΜΕΡΟΣ ΙΙΙ. ΕΚΤΙΜΗΣΕΙΣ ΠΛΗΘΥΣΜΟΥ ΚΑΙ ΔΗΜΟΓΡΑΦΙΚΩΝ  
ΣΤΟΙΧΕΙΩΝ ΣΤΙΣ ΠΕΡΙΟΧΕΣ ΠΟΥ ΕΛΕΓΧΕΙ ΤΟ ΚΡΑΤΟΣ**

*(δ) Γάμοι*

**PART III. POPULATION ESTIMATES AND VITAL STATISTICS  
FOR THE GOVERNMENT CONTROLLED AREA**

*(d) Marriages*





**ΠΙΝΑΚΑΣ 59. ΓΑΜΟΙ ΚΑΤΑ ΤΥΠΟ ΚΑΙ ΠΟΣΟΣΤΑ ΓΑΜΗΛΙΟΤΗΤΑΣ, 1975-2015**  
**TABLE 59. MARRIAGES BY TYPE AND MARRIAGE RATES, 1975-2015**

Χρόνος Year	Τύπος γάμου Type of marriage			Ποσοστά γαμηλιότητας Marriage Rates		
	Σύνολο Total	Εκκλησιαστικοί Ecclesiastical	Πολιτικοί Civil	Ακαθάριστο Crude	Συνολικό (1ος γάμος) Total (1st marriage)	
					Άντρες Males	Γυναίκες Females
1975	<b>5.628</b>	5.482	146	11,2	...	...
1980	<b>3.908</b>	3.472	436	7,7	766	784
1981	<b>5.933</b>	5.484	449	11,5	1.124	1.175
1982	<b>5.633</b>	5.147	486	10,8	1.166	1.197
1983	<b>6.180</b>	5.609	571	11,7	1.118	1.313
1984	<b>4.126</b>	3.499	627	7,7	795	862
1985	<b>5.659</b>	5.092	567	10,5	1.173	1.221
1986	<b>5.175</b>	4.649	526	9,5	998	1.116
1987	<b>5.954</b>	5.362	592	10,8	1.144	1.316
1988	<b>3.932</b>	3.304	628	7,0	741	842
1989	<b>5.597</b>	4.858	739	9,9	1.119	1.194
1990	<b>5.607</b>	4.623	984	9,7	1.105	1.184
1991	<b>6.222</b>	5.196	1.026	10,5	1.194	1.303
1992	<b>4.916</b>	3.422	1.494	8,1	862	954
1993	<b>6.078</b>	4.401	1.677	9,7	1.106	1.182
1994	<b>6.200</b>	4.040	2.160	9,7	1.092	1.149
1995	<b>6.669</b>	4.073	2.596	10,3	1.172	1.209
1996	<b>5.761</b>	3.000	2.761	8,7	984	989
1997	<b>7.187</b>	4.145	3.042	10,7	1.240	1.226
1998	<b>7.738</b>	3.647	4.091	11,4	1.292	1.246
1999	<b>9.080</b>	3.932	5.148	13,2	1.523	1.431
2000	<b>9.282</b>	3.272	6.010	13,4	1.497	1.257
2001	<b>10.574</b>	3.684	6.890	15,1	1.681	1.436
2002	<b>10.284</b>	3.620	6.664	14,5	1.625	1.554
2003	<b>10.810 (5.556)</b>	3.898 (3.898)	6.912 (1.658)	15,1 (7,7)	1.685	1.620
2004	<b>10.931 (5.349)</b>	3.359 (3.359)	7.572 (1.990)	15,0 (7,4)	1.623 (821)	1.548 (784)
2005	<b>12.966 (5.881)</b>	3.871 (3.871)	9.095 (2.010)	17,6 (8,0)	1.929 (903)	1.830 (861)
2006	<b>12.617 (5.252)</b>	3.799 (3.799)	8.818 (1.453)	16,8 (7,0)	1.832 (788)	1.741 (756)
2007	<b>13.422 (6.332)</b>	4.444 (4.444)	8.978 (1.888)	17,5 (8,3)	1.904 (942)	1.815 (893)
2008	<b>13.395 (6.115)</b>	3.293 (3.293)	10.102 (2.822)	17,0 (7,8)	1.819 (861)	1.703 (794)
2009	<b>12.769 (6.327)</b>	3.795 (3.795)	8.974 (2.532)	15,8 (7,8)	1.669 (858)	1.570 (806)
2010	<b>12.851 (6.081)</b>	3.955 (3.955)	8.896 (2.126)	15,5 (7,3)	1.646 (806)	1.535 (757)
2011	<b>13.248 (6.210)</b>	4.025 (4.025)	9.223 (2.185)	15,6 (7,3)	1.597 (779)	1.483 (725)
2012	<b>12.918 (5.806)</b>	3.705 (3.705)	9.213 (2.101)	15,0 (6,7)	1.499 (699)	1.432 (667)
2013	<b>12.683 (5.493)</b>	3.652 (3.652)	9.031 (1.841)	14,7 (6,4)	1.473 (665)	1.442 (656)
2014	<b>12.404 (5.378)</b>	3.706 (3.706)	8.698 (1.672)	14,5 (6,3)	1.473 (657)	1.439 (657)
2015	<b>13.006 (6.092)</b>	4.175 (4.175)	8.831 (1.917)	15,4 (7,2)	1.571 (781)	1.520 (755)

Σημ.: Από το 1982 τα στοιχεία περιλαμβάνουν και τους γάμους της Καθολικής Εκκλησίας.

Οι γάμοι κατοίκων Κύπρου φαίνονται στις παρενθέσεις. Οι εκκλησιαστικοί γάμοι κατοίκων Κύπρου μπορεί να περιλαμβάνουν και ένα μικρό αριθμό γάμων μη κατοίκων οι οποίοι δεν είναι δυνατό να διαχωριστούν.

Note: Figures, as from 1982, include marriages among the Catholic Church.

Marriages of residents of Cyprus are shown in parenthesis. The ecclesiastical marriages of residents may include a small number of marriages of non-residents which could not be disaggregated.

**ΠΙΝΑΚΑΣ 60. ΓΑΜΟΙ ΚΑΤΑ ΜΗΝΑ ΤΕΛΕΣΣΕΩΣ ΤΟΥ ΓΑΜΟΥ, 1980-2015**  
**TABLE 60. MARRIAGES BY MONTH OF MARRIAGE, 1980-2015**

Μήνας	1980	1985	1990	1995	2000	2005	2010	2014	2015	Month
Ιανουάριος	90	226	202	204	341	459	521	396	382	January
Φεβρουάριος	118	273	178	276	459	500	419	505	389	February
Μάρτιος	26	38	63	167	453	559	414	406	428	March
<b>Ιαν.-Μάρτιος</b>	<b>234</b>	<b>537</b>	<b>443</b>	<b>647</b>	<b>1.253</b>	<b>1.518</b>	<b>1.354</b>	<b>1.307</b>	<b>1.199</b>	<b>Jan.-March</b>
Απρίλιος	321	387	455	390	348	494	875	770	837	April
Μάιος	227	485	643	795	1.276	1.663	1.531	1.642	1.634	May
Ιούνιος	328	745	794	921	1.187	1.784	1.753	1.736	1.742	June
<b>Απρ.-Ιούνιος</b>	<b>876</b>	<b>1.617</b>	<b>1.892</b>	<b>2.106</b>	<b>2.811</b>	<b>3.941</b>	<b>4.159</b>	<b>4.148</b>	<b>4.213</b>	<b>April-June</b>
Ιούλιος	765	1.113	904	1.008	1.081	1.413	1.403	1.360	1.623	July
Αύγουστος	608	476	498	413	750	1.233	1.091	1.157	1.165	August
Σεπτέμβριος	625	949	940	1.085	1.409	2.094	2.088	1.889	2.020	September
<b>Ιούλ.-Σεπτ.</b>	<b>1.998</b>	<b>2.538</b>	<b>2.342</b>	<b>2.506</b>	<b>3.240</b>	<b>4.740</b>	<b>4.582</b>	<b>4.406</b>	<b>4.808</b>	<b>July-Sept.</b>
Οκτώβριος	426	541	526	745	1.046	1.591	1.712	1.464	1.572	October
Νοέμβριος	248	240	203	366	509	670	556	552	653	November
Δεκέμβριος	126	186	201	299	423	506	488	461	536	December
<b>Οκτ.-Δεκ.</b>	<b>800</b>	<b>967</b>	<b>930</b>	<b>1.410</b>	<b>1.978</b>	<b>2.767</b>	<b>2.756</b>	<b>2.477</b>	<b>2.761</b>	<b>Oct.-Dec.</b>
<i>Δε δηλώθηκε</i>	<i>0</i>	<i>0</i>	<i>0</i>	<i>0</i>	<i>0</i>	<i>0</i>	<i>0</i>	<i>66</i>	<i>25</i>	<i>Not stated</i>
<b>ΣΥΝΟΛΟ</b>	<b>3.908</b>	<b>5.659</b>	<b>5.607</b>	<b>6.669</b>	<b>9.282</b>	<b>12.966</b>	<b>12.851</b>	<b>12.404</b>	<b>13.006</b>	<b>TOTAL</b>

**ΠΙΝΑΚΑΣ 61. ΓΑΜΟΙ ΚΑΤΑ ΥΠΗΚΟΟΤΗΤΑ ΓΑΜΠΡΟΥ ΚΑΙ ΝΥΜΦΗΣ, 1980-2015**  
**TABLE 61. MARRIAGES BY NATIONALITY OF GROOM AND BRIDE, 1980-2015**

Υπηκοότητα	1980	1985	1990	1995	2000	2005	2010	2014	2015	Nationality
<b>ΓΑΜΠΡΟΣ - GROOM</b>										
<b>ΣΥΝΟΛΟ</b>	<b>3.908</b>	<b>5.659</b>	<b>5.607</b>	<b>6.669</b>	<b>9.282</b>	<b>12.966</b>	<b>12.851</b>	<b>12.404</b>	<b>13.006</b>	<b>TOTAL</b>
Κυπριακή	3.268	4.868	4.520	4.213	3.784	4.498	4.376	4.088	4.552	Cypriot
Ελληνική	175	160	140	121	186	346	324	293	292	Greek
Αγγλική	93	125	322	1.071	2.409	4.531	3.963	3.570	3.507	British
Ισραηλίτικη	98	77	148	669	1.795	1.419	1.579	1.982	2.164	Israeli
Αμερικανική	36	55	74	91	108	117	89	86	67	American
Λιβανική	78	126	154	123	278	386	478	528	556	Lebanese
'Αλλη/Δε δηλ.	160	248	249	381	722	1.669	2.042	1.857	1.868	Other/Not st.
<b>ΝΥΜΦΗ - BRIDE</b>										
<b>ΣΥΝΟΛΟ</b>	<b>3.908</b>	<b>5.659</b>	<b>5.607</b>	<b>6.669</b>	<b>9.282</b>	<b>12.966</b>	<b>12.851</b>	<b>12.404</b>	<b>13.006</b>	<b>TOTAL</b>
Κυπριακή	3.380	4.822	4.302	3.790	2.977	3.729	3.897	3.672	4.107	Cypriot
Ελληνική	48	67	67	63	84	147	148	167	133	Greek
Αγγλική	98	248	447	1.163	2.373	4.429	3.856	3.411	3.366	British
Ισραηλίτικη	99	65	126	641	1.643	1.249	1.166	1.469	1.573	Israeli
Αμερικανική	40	66	76	70	89	93	78	63	62	American
Λιβανική	61	89	109	114	232	305	402	466	476	Lebanese
'Αλλη/Δε δηλ.	182	302	480	828	1.884	3.014	3.304	3.156	3.289	Other/Not st.

**ΠΙΝΑΚΑΣ 62. ΓΑΜΟΙ ΚΑΤΑ ΥΠΗΚΟΟΤΗΤΑ ΓΑΜΠΡΟΥ ΚΑΙ ΝΥΜΦΩΣ, 2015**  
**TABLE 62. MARRIAGES BY NATIONALITY OF GROOM AND BRIDE, 2015**

Υπηκοότητα γαμπρού Nationality of groom	Υπηκοότητα νύμφης - Nationality of bride															
	Κύπρος Cyprus	Ην. Βασίλ. U.K.	Ισραήλ Israel	Ρωσία Russia	Λιβανός Lebanon	Ρουμ. Romania	Ουκρανία Ukraine	Φιλίπ. Philip.	Βουλγαρία Bulgaria	Ελλάδα Greece	Μολδα- βία Moldova	Πολωνία Poland	Ουγγαρία Hungary	Ην. Πολιτείες USA	Άλλη Other	Δε δηλ. Not stated
<b>4.552</b>	3.684	26	1	141	3	87	100	62	46	82	31	20	9	14	245	1
Ην. Βασίλειο Un. Kingdom	35	3.265	11	37	13	5	10	23	6	0	4	11	3	6	78	0
Ισραήλ Israel	0	9	1.447	173	0	25	191	71	2	0	57	6	5	16	161	1
Λιβανός Lebanon	15	8	0	12	382	6	19	4	0	1	5	3	0	15	86	0
Ελλάδα Greece	192	0	0	14	1	3	15	9	2	40	2	1	0	0	13	0
Ρωσία Russia	3	0	14	250	0	1	9	2	0	1	0	0	0	0	10	0
Πακιστάν Pakistan	3	1	0	0	0	148	0	1	63	1	0	19	0	0	28	0
Ρουμανία Romania	21	1	3	11	0	67	1	26	1	0	8	0	0	0	37	0
Μπαγκλαντές Bangladesh	89	1	2	0	1	29	0	0	39	0	0	12	2	0	3	0
Ινδία India	83	4	1	1	1	38	0	0	22	0	1	2	0	0	13	0
Ουκρανία Ukraine	73	4	1	13	0	1	40	1	1	1	1	0	0	0	0	0
Ην. Πολιτείες USA	67	16	4	8	9	10	3	2	0	1	0	0	0	1	13	0
Βουλγαρία Bulgaria	62	8	1	1	5	0	1	3	4	16	0	0	0	0	22	0
Καναδάς Canada	59	4	0	3	10	18	0	2	1	0	2	0	0	1	18	0
Άλλη Other	771	117	47	71	52	47	20	19	28	10	6	33	50	9	257	0
Δε δηλώθηκε Not stated	1	0	0	1	0	0	0	0	0	0	0	0	0	0	0	0
<b>Σύνολο - Total</b>	<b>4.107</b>	<b>3.366</b>	<b>1.573</b>	<b>725</b>	<b>476</b>	<b>431</b>	<b>412</b>	<b>234</b>	<b>208</b>	<b>133</b>	<b>117</b>	<b>107</b>	<b>69</b>	<b>62</b>	<b>984</b>	<b>2</b>

**ΠΙΝΑΚΑΣ 63. ΓΑΜΟΙ ΚΑΤΑ ΘΡΗΣΚΕΥΜΑ ΓΑΜΠΡΟΥ ΚΑΙ ΝΥΜΦΗΣ, 1980-2015**  
**TABLE 63. MARRIAGES BY RELIGION OF GROOM AND BRIDE, 1980-2015**

Θρήσκευμα	1980	1985	1990	1995	2000	2005	2010	2014	2015	Religion
<b>ΓΑΜΠΡΟΣ - GROOM</b>										
<b>ΣΥΝΟΛΟ</b>	<b>3.908</b>	<b>5.659</b>	<b>5.607</b>	<b>6.669</b>	<b>9.282</b>	<b>12.966</b>	<b>12.851</b>	<b>12.404</b>	<b>13.006</b>	<b>TOTAL</b>
Ορθόδοξοι	3.500	5.078	4.787	4.591	4.462	5.313	6.282	6.149	6.428	Orthodox
Μωαμεθανοί	40	73	80	129	199	621	664	453	514	Moslem
Αρμενογρηγοριανοί	31	22	21	17	43	49	38	34	25	Armenian
Ρωμαιοκαθολικοί	73	132	153	238	557	1.048	849	736	635	Roman-Catholic
Μαρωνίτες	45	92	82	69	121	177	193	244	289	Maronite
Προτεστάντες	85	157	257	863	1.824	3.440	1.915	1.140	1.140	Protestant
'Άλλοι	134	105	227	762	2.076	2.318	2.910	1.492	1.655	Other
Δε δηλώθηκε	0	0	0	0	0	0	0	2.156	2.320	Not stated
<b>ΝΥΜΦΗ - BRIDE</b>										
<b>ΣΥΝΟΛΟ</b>	<b>3.908</b>	<b>5.659</b>	<b>5.607</b>	<b>6.669</b>	<b>9.282</b>	<b>12.966</b>	<b>12.851</b>	<b>12.404</b>	<b>13.006</b>	<b>TOTAL</b>
Ορθόδοξοι	3.487	5.022	4.583	4.347	4.481	5.507	6.732	6.544	6.812	Orthodox
Μωαμεθανοί	33	35	57	92	126	201	256	260	229	Moslem
Αρμενογρηγοριανοί	23	17	20	16	39	30	34	31	32	Armenian
Ρωμαιοκαθολικοί	108	184	280	427	664	1.356	1.020	920	838	Roman-Catholic
Μαρωνίτες	33	78	67	52	104	147	131	177	226	Maronite
Προτεστάντες	71	212	387	987	1.874	3.613	1.908	1.126	1.065	Protestant
'Άλλοι	153	111	213	748	1.994	2.112	2.770	1.073	1.172	Other
Δε δηλώθηκε	0	0	0	0	0	0	0	2.273	2.632	Not stated

**ΠΙΝΑΚΑΣ 64. ΓΑΜΟΙ ΚΑΤΑ ΘΡΗΣΚΕΥΜΑ ΓΑΜΠΡΟΥ ΚΑΙ ΝΥΜΦΗΣ, 2015**  
**TABLE 64. MARRIAGES BY RELIGION OF GROOM AND BRIDE, 2015**

Θρήσκευμα γαμπρού	Σύνολο Total	Θρήσκευμα νύμφης - Religion of bride							Religion of groom	
		Ορθόδοξοι Orthodox	Μωαμεθανοί Moslem	Αρμενο- γρηγοριανοί Armenian	Ρωμαιο- καθολικοί Roman Catholic	Μαρονίτες Maronite	Προτεστάντες Protestant	Άλλες θρησκείες Other religions		Δε δηλώθηκε Not stated
<b>ΣΥΝΟΛΟ ΓΑΜΩΝ</b>	<b>13.006</b>	<b>6.812</b>	<b>229</b>	<b>32</b>	<b>838</b>	<b>226</b>	<b>1.065</b>	<b>1.172</b>	<b>2.632</b>	<b>TOTAL</b>
Ορθόδοξοι	6.428	5.811	83	10	214	49	27	113	121	Orthodox
Μωαμεθανοί	514	350	68	3	50	20	3	13	7	Moslem
Αρμενογρηγοριανοί	25	8	1	13	0	1	0	2	0	Armenian
Ρωμαιοκαθολικοί	635	146	10	1	237	22	130	21	68	Roman-Catholic
Μαρονίτες	289	91	36	2	22	110	3	20	5	Maronite
Προτεστάντες	1.140	54	7	0	153	6	832	14	74	Protestant
Άλλες θρησκείες	1.655	208	17	3	53	12	11	761	590	Other religion
Δε δηλώθηκε	2.320	144	7	0	109	6	59	228	1.767	Not stated

**ΠΙΝΑΚΑΣ 65. ΜΕΣΗ ΗΛΙΚΙΑ ΓΑΜΟΥ ΚΑΤΑ ΤΥΠΟ ΓΑΜΟΥ, 1974-2015**  
**TABLE 65. MEAN AGE AT MARRIAGE BY TYPE OF MARRIAGE, 1974-2015**

Χρόνος Year	Τύπος γάμου - Type of marriage					
	Σύνολο γάμων All marriages		Εκκλησιαστικοί Ecclesiastical		Πολιτικοί Civil	
	Γαμπρός Groom	Νύμφη Bride	Γαμπρός Groom	Νύμφη Bride	Γαμπρός Groom	Νύμφη Bride
1974	27,3	24,0	27,0	23,7	29,8	26,6
1975	26,2	23,2	26,1	23,1	30,0	27,2
1976	27,0	23,8	26,7	23,5	31,5	27,7
1977	26,7	23,3	26,4	23,1	32,1	27,7
1978	27,1	23,6	26,7	23,3	33,1	28,3
1979	26,7	23,3	26,9	23,0	31,9	28,7
1980	27,4	23,8	26,9	23,3	31,2	27,4
1981	27,3	23,8	26,8	23,4	33,3	29,0
1982	27,3	23,9	26,9	23,5	31,5	28,0
1983	27,3	23,8	26,8	23,3	32,2	28,7
1984	28,6	25,0	27,8	24,2	32,6	29,2
1985	27,7	24,2	27,2	23,7	32,3	28,5
1986	28,1	24,5	27,6	24,0	32,5	29,0
1987	28,0	24,3	27,4	23,7	33,0	29,4
1988	28,7	25,2	27,8	24,3	33,3	29,9
1989	28,3	24,7	27,7	24,1	32,6	29,3
1990	28,7	25,2	27,9	24,4	32,4	29,1
1991	28,5	24,9	27,6	24,0	33,2	29,6
1992	29,8	26,3	28,2	24,7	33,6	30,1
1993	29,4	25,9	28,1	24,6	32,7	29,4
1994	29,9	26,6	28,4	25,0	33,0	29,7
1995	30,1	26,8	28,3	25,0	33,0	29,7
1996	30,9	27,4	29,0	25,6	32,9	29,3
1997	30,8	27,3	28,9	25,5	33,3	29,8
1998	31,6	28,1	29,7	26,3	33,4	29,7
1999	31,4	27,9	29,0	25,5	33,3	29,6
2000	32,1	28,6	29,2	26,0	33,6	29,9
2001	32,4	28,8	29,9	26,7	33,7	29,9
2002	32,8	29,2	30,4	27,3	34,0	30,3
2003	33,0	29,4	29,8	26,8	34,7	30,9
2004	33,7	30,2	30,0	26,9	35,4	31,7
2005	33,4	30,2	30,2	27,2	34,8	31,5
2006	33,7	30,5	30,4	27,5	35,1	31,8
2007	33,2	30,2	30,4	27,8	34,6	31,3
2008	33,4	30,3	30,9	28,0	34,2	31,1
2009	33,2	30,2	30,8	28,2	34,3	31,1
2010	33,7	30,7	31,1	28,6	34,9	31,7
2011	33,7	30,7	31,6	28,9	34,6	31,4
2012	33,7	30,9	31,6	29,4	34,5	31,5
2013	34,2	31,2	31,9	29,3	35,1	31,9
2014	34,4	31,4	32,0	29,6	35,5	32,2
2015	34,8	31,8	32,4	30,0	35,9	32,7

**ΠΙΝΑΚΑΣ 66. ΜΕΣΗ ΗΛΙΚΙΑ ΣΤΟΝ ΠΡΩΤΟ ΓΑΜΟ ΚΑΤΑ ΤΥΠΟ ΓΑΜΟΥ (βασισμένη στους απόλυτους αριθμούς), 1974-2015**

**TABLE 66. MEAN AGE AT FIRST MARRIAGE BY TYPE OF MARRIAGE (based on absolute figures), 1974-2015**

Χρόνος Year	Τύπος γάμου - Type of marriage					
	Σύνολο γάμων All marriages		Εκκλησιαστικοί Ecclesiastical		Πολιτικοί Civil	
	Γαμπρός Groom	Νύμφη Bride	Γαμπρός Groom	Νύμφη Bride	Γαμπρός Groom	Νύμφη Bride
1974	25,7	22,6	25,6	22,5	26,9	24,6
1975	25,5	22,9	25,5	22,9	27,9	25,5
1976	25,8	23,2	25,6	23,1	29,1	25,6
1977	25,7	22,9	25,6	22,9	28,0	24,9
1978	25,8	22,7	25,8	22,6	27,7	24,3
1979	25,8	22,9	25,7	22,8	28,7	26,0
1980	26,1	23,3	25,9	23,0	28,8	25,7
1981	26,0	23,2	25,8	23,1	29,0	26,2
1982	26,1	23,4	26,0	23,2	28,2	26,1
1983	26,0	23,3	25,8	23,0	29,1	26,4
1984	26,6	24,1	26,3	23,8	29,1	27,0
1985	26,5	23,7	26,2	23,4	29,5	26,8
1986	26,5	23,9	26,3	23,6	28,8	26,6
1987	26,4	23,6	26,2	23,3	28,8	26,6
1988	26,8	24,3	26,5	23,9	29,2	27,0
1989	26,8	23,9	26,5	23,6	28,9	26,5
1990	27,1	24,2	26,8	23,9	28,9	26,5
1991	26,8	24,0	26,5	23,6	28,8	26,7
1992	27,3	24,8	26,9	24,1	28,7	26,7
1993	27,4	24,6	27,0	24,2	28,8	26,4
1994	27,7	25,2	27,2	24,5	29,0	26,8
1995	27,7	25,2	27,2	24,4	28,7	26,9
1996	28,1	25,5	27,5	24,7	28,9	26,6
1997	28,1	25,6	27,6	24,8	29,1	26,9
1998	28,8	26,2	28,3	25,7	29,2	26,7
1999	28,6	25,8	27,8	25,0	29,3	26,7
2000	28,9	26,1	28,0	25,3	29,5	26,8
2001	29,3	26,5	28,7	26,0	29,8	27,0
2002	29,7	27,1	29,2	26,5	30,1	27,5
2003	29,9	27,3	28,8	26,2	30,8	28,1
2004	30,3	27,8	28,9	26,3	31,1	28,7
2005	30,2	28,0	29,0	26,5	30,9	28,7
2006	30,6	28,2	29,2	26,8	31,4	29,0
2007	30,3	28,1	29,6	27,3	30,8	28,7
2008	30,3	28,2	29,8	27,4	30,6	28,5
2009	30,2	28,1	29,8	27,7	30,4	28,3
2010	30,9	28,8	30,2	28,1	31,3	29,1
2011	30,8	28,6	30,6	28,3	30,8	28,7
2012	30,9	29,0	30,8	29,0	31,0	29,0
2013	31,2	29,2	31,0	28,8	31,3	29,4
2014	31,4	29,4	31,1	29,0	31,6	29,5
2015	31,7	29,7	31,5	29,4	31,8	29,9

Σημ.: Η μέση ηλικία στον πρώτο γάμο υπολογίστηκε από τον τύπο:  $X=(\Sigma FX/\Sigma F)$ .

Note: Mean age at first marriage was computed from the formula:  $X=(\Sigma FX/\Sigma F)$ .



**ΠΙΝΑΚΑΣ 67. ΓΑΜΟΙ ΚΑΤΟΙΚΩΝ ΚΑΙ ΕΙΔΙΚΑ ΠΟΣΟΣΤΑ ΓΑΜΗΛΙΟΤΗΤΑΣ ΚΑΤΑ ΗΛΙΚΙΑ, 2015**  
**TABLE 67. MARRIAGES OF RESIDENTS AND AGE SPECIFIC MARRIAGE RATES, 2015**

Ηλικία Age	Γυναίκες - Females			Άντρες - Males		
	Αριθμός γάμων	Ποσοστιαία αναλογία	Ποσοστό γαμηλιότητας (σε 1.000 γυναίκες)	Αριθμός γάμων	Ποσοστιαία αναλογία	Ποσοστό γαμηλιότητας (σε 1.000 άντρες)
	No. of marriages	Percentages	Marriage rate (per 1.000 of females)	No. of marriages	Percentages	Marriage rate (per 1.000 of males)
15-19	71	1,2	2,8	24	0,4	0,9
20-24	691	11,3	21,6	431	7,1	13,2
25-29	2.476	40,6	69,6	1.868	30,7	52,3
30-34	1.585	26,0	44,4	1.918	31,5	58,6
35-39	660	10,8	19,6	843	13,8	29,0
40-44	276	4,5	9,1	393	6,5	15,2
45-49	148	2,4	5,1	212	3,5	8,2
50-54	64	1,1	2,2	130	2,1	4,8
55-59	42	0,7	1,6	97	1,6	3,8
60 +	39	0,6	0,4	144	2,4	1,7
Δε δηλ.-Not stat.	40	0,7	..	32	0,5	..
<b>ΣΥΝΟΛΟ-TOTAL</b>	<b>6.092</b>	<b>100,0</b>		<b>6.092</b>	<b>100,0</b>	

**ΠΙΝΑΚΑΣ 68. ΓΑΜΟΙ ΚΑΤΟΙΚΩΝ ΚΑΤΑ ΥΠΗΚΟΟΤΗΤΑ ΓΑΜΠΡΟΥ ΚΑΙ ΝΥΜΦΗΣ, 2012-2015**  
**TABLE 68. MARRIAGES OF RESIDENTS BY NATIONALITY OF GROOM AND BRIDE, 2012-2015**

Υπηκοότητα Nationality	Γαμπρός - Groom				Υπηκοότητα Nationality	Νύμφη - Bride			
	2012	2013	2014	2015		2012	2013	2014	2015
Κύπρος Cyprus	3.881	3.857	3.991	4.517	Κύπρος Cyprus	3.575	3.539	3.630	4.087
Ελλάδα Greece	300	321	279	280	Ρουμανία Romania	326	317	220	385
Πακιστάν Pakistan	192	163	86	250	Ρωσία Russia	208	234	222	261
Ρουμανία Romania	166	146	125	160	Βουλγαρία Bulgaria	306	187	169	191
Ην. Βασίλειο Un. Kingdom	148	155	184	146	Ουκρανία Ukraine	113	108	108	150
Μπανγκλαντές Bangladesh	155	125	87	85	Φιλιππίνες Philippines	117	137	118	144
Ρωσία Russia	68	79	77	73	Ελλάδα Greece	154	132	151	125
Ινδία India	94	99	38	73	Ην. Βασίλειο Un. Kingdom	100	127	119	100
Βουλγαρία Bulgaria	57	51	44	56	Πολωνία Poland	146	91	73	66
Γεωργία Georgia	110	76	61	49	Γεωργία Georgia	108	74	57	54
Λίβανος Lebanon	34	30	33	40	Βιετνάμ Vietnam	36	34	39	53
Συρία Syria	160	35	63	32	Μολδαβία Moldova	72	48	44	50
Ουκρανία Ukraine	11	17	17	30	Ινδία India	22	16	17	44
Ην. Πολιτείες Un. States	19	16	13	21	Σρι Λάνκα Sri Lanka	35	37	32	33
Άλλη Other	406	312	280	280	Άλλη Other	475	401	378	348
Δε δηλώθ. Not Stated	5	11	0	0	Δε δηλώθ. Not Stated	13	11	1	1
<b>Σύνολο - Total</b>	<b>5.806</b>	<b>5.493</b>	<b>5.378</b>	<b>6.092</b>	<b>Σύνολο - Total</b>	<b>5.806</b>	<b>5.493</b>	<b>5.378</b>	<b>6.092</b>

**ΠΙΝΑΚΑΣ 69. ΓΑΜΟΙ ΚΑΤΟΙΚΩΝ ΚΑΤΑ ΥΠΗΚΟΟΤΗΤΑ ΓΑΜΠΡΟΥ ΚΑΙ ΝΥΜΦΗΣ, 2015**  
**TABLE 69. MARRIAGES OF RESIDENTS BY NATIONALITY OF GROOM AND BRIDE, 2015**

Υπηκοότητα γαμπρού Nationality of groom	Υπηκοότητα νύμφης - Nationality of bride														Δε Δηλ. Not Stated	
	Κύπρος Cyprus	Ρουμ. Romania	Ρωσία Russia	Βουλγαρία Bulgaria	Ουκρα- νία Ukraine	Φιλιπ. Philip.	Ελλάδα Greece	Ην. U.K.	Πολωνία Poland	Γεωργία Georgia	Βιετνάμ Vietnam	Μολδαβία Moldova	Ινδία India	Σρι Λάνκα Sri Lanka		Άλλη Other
<b>Σύνολο Total</b>	<b>3.676</b>	<b>86</b>	<b>138</b>	<b>45</b>	<b>98</b>	<b>61</b>	<b>80</b>	<b>26</b>	<b>20</b>	<b>15</b>	<b>40</b>	<b>31</b>	<b>12</b>	<b>25</b>	<b>163</b>	<b>1</b>
Ελλάδα Greece	189	3	14	2	15	8	37	0	1	1	2	2	3	0	3	0
Πακιστάν Pakistan	3	140	0	59	0	1	1	1	19	0	0	0	1	0	25	0
Ρουμανία Romania	21	62	9	1	1	25	0	1	0	1	8	7	11	3	10	0
Ην. Βασίλειο Un. Kingdom	34	3	6	3	3	19	0	56	1	0	2	3	0	2	14	0
Μπαγκλαντές Bangladesh	1	29	0	38	0	0	0	2	10	0	0	0	0	0	5	0
Ρωσία Russia	3	1	57	0	3	1	1	0	0	2	0	0	0	0	5	0
Ινδία India	4	38	1	20	0	0	0	0	2	0	0	0	4	1	3	0
Βουλγαρία Bulgaria	8	1	4	14	3	4	0	1	0	0	0	1	11	1	8	0
Γεωργία Georgia	6	0	5	0	3	0	1	0	0	34	0	0	0	0	0	0
Λίβανος Lebanon	11	3	0	0	0	0	0	1	1	0	0	0	0	0	24	0
Συρία Syria	8	5	4	1	1	2	0	1	0	0	0	1	0	0	9	0
Ουκρανία Ukraine	4	1	5	0	18	1	1	0	0	0	0	0	0	0	0	0
Ην. Πολιτείες Un. States	15	0	2	0	0	1	0	1	0	0	0	0	0	0	2	0
Άλλη Other	104	13	16	8	5	21	4	10	12	1	1	5	2	1	77	0
<b>Σύνολο - Total</b>	<b>4.087</b>	<b>385</b>	<b>261</b>	<b>191</b>	<b>150</b>	<b>144</b>	<b>125</b>	<b>100</b>	<b>66</b>	<b>54</b>	<b>53</b>	<b>50</b>	<b>44</b>	<b>33</b>	<b>348</b>	<b>1</b>

**ΠΙΝΑΚΑΣ 70. ΠΟΛΙΤΙΚΟΙ ΓΑΜΟΙ ΚΑΤΟΙΚΩΝ ΚΑΤΑ ΥΠΗΚΟΟΤΗΤΑ ΓΑΜΠΡΟΥ ΚΑΙ ΝΥΜΦΩΣ, 2015**  
**TABLE 70. CIVIL MARRIAGES OF RESIDENTS BY NATIONALITY OF GROOM AND BRIDE, 2015**

Υπηκοότητα γαμπρού Nationality of groom	Υπηκοότητα νύμφης - Nationality of bride													
	Κύπρος Cyprus	Ρουμανία Romania	Βουλγαρία Bulgaria	Ρωσία Russia	Φιλιπ. Philip.	Ουκρανία Ukraine	Ελλάδα Greece	Βιετνάμ Vietnam	Ην. Βασίλ. U.K.	Πολωνία Poland	Ινδία India	Μολδαβία Moldova	Σρι Λάνκα Sri Lanka	Άλλη Other
<b>927</b>	443	36	22	90	50	66	26	36	7	11	18	21	93	1
<b>249</b>	3	140	59	0	1	0	1	0	1	19	0	0	24	0
<b>107</b>	7	31	1	8	23	1	0	7	0	11	7	3	8	0
<b>90</b>	29	2	2	10	8	14	17	2	0	1	1	0	2	0
<b>85</b>	1	29	38	0	0	0	0	0	2	10	0	0	5	0
<b>80</b>	12	3	2	3	17	3	0	2	25	1	2	2	8	0
<b>72</b>	4	38	20	1	0	0	0	0	0	2	3	1	3	0
<b>44</b>	3	0	10	4	3	2	0	0	1	0	1	1	8	0
<b>28</b>	5	5	1	4	2	1	0	0	1	0	1	0	8	0
<b>17</b>	3	0	0	8	1	3	0	0	0	0	0	0	2	0
<b>16</b>	5	3	4	0	0	0	0	0	1	0	0	0	3	0
<b>14</b>	8	0	1	0	0	0	0	0	0	2	0	0	3	0
<b>13</b>	3	0	0	2	1	6	1	0	0	0	0	0	0	0
<b>175</b>	66	11	3	11	18	3	4	1	7	2	1	1	0	45
<b>Σύνολο - Total</b>	<b>592</b>	<b>298</b>	<b>163</b>	<b>141</b>	<b>124</b>	<b>99</b>	<b>49</b>	<b>48</b>	<b>45</b>	<b>44</b>	<b>31</b>	<b>29</b>	<b>167</b>	<b>46</b>

**ΠΙΝΑΚΑΣ 71. ΓΑΜΟΙ ΚΑΤΟΙΚΩΝ ΚΑΤΑ ΤΥΠΟ ΚΑΙ ΘΡΗΣΚΕΥΜΑ ΓΑΜΠΡΟΥ ΚΑΙ ΝΥΜΦΗΣ, 2015**  
**TABLE 71. MARRIAGES OF RESIDENTS BY TYPE AND RELIGION OF GROOM AND BRIDE, 2015**

Θρήσκευμα γαμπρού	Θρήσκευμα νύμφης - Religion of bride											Religion of groom
	Σύνολο Total	Ορθόδοξοι Orthodox	Μωαμεθανοί Moslem	Αρμενο- γρηγοριανοί Armenian	Ρωμαιο- καθολικοί Roman Catholic	Μαρωνίτες Maronite	Προτεστάντες Protestant	Άλλες θρησκείες Other religions	Δε Δηλ. Not Stated			
<b>ΣΥΝΟΛΟ ΓΑΜΩΝ</b>	<b>6.092</b>	<b>5.491</b>	<b>86</b>	<b>14</b>	<b>259</b>	<b>37</b>	<b>33</b>	<b>97</b>	<b>75</b>	<b>TOTAL</b>		
Ορθόδοξοι	4.943	4.943	44	6	152	12	11	56	39	Orthodox		
Μωαμεθανοί	377	299	38	0	37	0	1	1	1	Moslem		
Αρμενογρηγοριανοί	13	5	0	8	0	0	0	0	0	Armenian		
Ρωμαιοκαθολικοί	108	53	1	0	43	0	5	5	1	Roman-Catholic		
Μαρωνίτες	46	19	0	0	0	24	2	0	1	Maronite		
Προτεστάντες	45	20	1	0	10	1	10	1	2	Protestant		
'Άλλες θρησκείες	149	103	0	0	9	0	2	33	2	Other religion		
Δε δηλώθηκε	91	49	2	0	8	0	2	1	29	Not stated		
<b>ΕΚΚΛΗΣΙΑΣΤΙΚΟΙ</b>	<b>4.175</b>	<b>4.026</b>	<b>0</b>	<b>9</b>	<b>77</b>	<b>31</b>	<b>7</b>	<b>3</b>	<b>22</b>	<b>ECCLESIASTICAL</b>		
Ορθόδοξοι	3.943	3.943	0	2	45	7	6	2	17	Orthodox		
Μωαμεθανοί	3	2	0	0	1	0	0	0	0	Moslem		
Αρμενογρηγοριανοί	11	4	0	7	0	0	0	0	0	Armenian		
Ρωμαιοκαθολικοί	54	23	0	0	30	0	0	1	0	Roman-Catholic		
Μαρωνίτες	41	17	0	0	0	23	1	0	0	Maronite		
Προτεστάντες	16	14	0	0	1	1	0	0	0	Protestant		
'Άλλες θρησκείες	1	1	0	0	0	0	0	0	0	Other religion		
Δε δηλώθηκε	27	22	0	0	0	0	0	0	5	Not stated		
<b>ΠΟΛΙΤΙΚΟΙ</b>	<b>1.917</b>	<b>1.465</b>	<b>86</b>	<b>5</b>	<b>182</b>	<b>6</b>	<b>26</b>	<b>94</b>	<b>53</b>	<b>CIVIL</b>		
Ορθόδοξοι	1.241	1.000	44	4	107	5	5	54	22	Orthodox		
Μωαμεθανοί	374	297	38	0	36	0	1	1	1	Moslem		
Αρμενογρηγοριανοί	2	1	0	1	0	0	0	0	0	Armenian		
Ρωμαιοκαθολικοί	54	30	1	0	13	0	5	4	1	Roman-Catholic		
Μαρωνίτες	5	2	0	0	0	1	1	0	1	Maronite		
Προτεστάντες	29	6	1	0	9	0	10	1	2	Protestant		
'Άλλες θρησκείες	148	102	0	0	9	0	2	33	2	Other religion		
Δε δηλώθηκε	64	27	2	0	8	0	2	1	24	Not stated		

**ΠΙΝΑΚΑΣ 72. ΓΑΜΟΙ ΚΑΤΟΙΚΩΝ ΚΑΤΑ ΤΥΠΟ ΚΑΙ ΣΕΙΡΑ ΓΑΜΟΥ, 2015**

**TABLE 72. MARRIAGES OF RESIDENTS BY TYPE AND ORDER OF MARRIAGE, 2015**

Γαμπρός	Νύμφη - Bride				Νύμφη - Bride				Groom
	Αρ. - No				%				
	Σύνολο Total	Πρώτος First	Δεύτερος+ Second+	Δε Δηλ. Not stated	Σύνολο Total	Πρώτος First	Δεύτερος+ Second+	Δε Δηλ. Not stated	
<b>ΣΥΝΟΛΟ ΓΑΜΩΝ</b>	<b>6.092</b>	<b>5.312</b>	<b>760</b>	<b>20</b>	<b>100,0</b>	<b>87,2</b>	<b>12,5</b>	<b>0,3</b>	<b>TOTAL MARRIAGES</b>
Εκκλησιαστικοί	4.175	3.883	273	19	68,5	63,7	4,5	0,3	Ecclesiastical
Πολιτικοί	1.917	1.429	487	1	31,5	23,5	8,0	0,0	Civil
<b>1ος ΓΑΜΟΣ</b>	<b>5.222</b>	<b>4.852</b>	<b>365</b>	<b>5</b>	<b>85,7</b>	<b>79,6</b>	<b>6,0</b>	<b>0,1</b>	<b>1st MARRIAGE</b>
Εκκλησιαστικοί	3.818	3.656	158	4	62,7	60,0	2,6	0,1	Ecclesiastical
Πολιτικοί	1.404	1.196	207	1	23,0	19,6	3,4	0,0	Civil
<b>2ος ΚΑΙ ΠΑΝΩ ΓΑΜΟΣ</b>	<b>854</b>	<b>459</b>	<b>395</b>	<b>0</b>	<b>14,0</b>	<b>7,5</b>	<b>6,5</b>	<b>0,0</b>	<b>2nd AND OVER MARRIAGE</b>
Εκκλησιαστικοί	341	226	115	0	5,6	3,7	1,9	0,0	Ecclesiastical
Πολιτικοί	513	233	280	0	8,4	3,8	4,6	0,0	Civil
<b>ΔΕ ΔΗΛΩΘΗΚΕ</b>	<b>16</b>	<b>1</b>	<b>0</b>	<b>15</b>	<b>0,3</b>	<b>0,0</b>	<b>0,0</b>	<b>0,2</b>	<b>NOT STATED</b>
Εκκλησιαστικοί	16	1	0	15	0,3	0,0	0,0	0,2	Ecclesiastical
Πολιτικοί	0	0	0	0	0,0	0,0	0,0	0,0	Civil

**ΠΙΝΑΚΑΣ 73. ΓΑΜΟΙ ΚΑΤΟΙΚΩΝ ΚΑΤΑ ΤΥΠΟ ΚΑΙ ΗΛΙΚΙΑ ΓΑΜΠΡΟΥ ΚΑΙ ΝΥΜΦΗΣ, 2015**  
**TABLE 73. MARRIAGES OF RESIDENTS BY TYPE AND AGE OF GROOM AND BRIDE, 2015**

Ηλικία γαμπρού	Ηλικία νύμφης - Age of bride										Age of groom
	15-19	20-24	25-29	30-34	35-39	40-44	45-49	50-54	55-59	60+	
<b>Σύνολο</b>											
<b>Total</b>	<b>6.092</b>	<b>691</b>	<b>2.476</b>	<b>1.585</b>	<b>660</b>	<b>276</b>	<b>148</b>	<b>64</b>	<b>42</b>	<b>39</b>	<b>40</b>
15-19	24	6	5	1	5	0	0	0	0	0	0
20-24	431	203	114	39	25	8	2	1	0	0	0
25-29	1.868	343	1.210	205	54	23	9	0	0	0	7
30-34	1.918	114	857	772	140	22	2	1	0	0	3
35-39	843	18	206	375	198	32	10	1	1	0	1
40-44	393	3	51	125	119	70	20	3	1	0	0
45-49	212	0	19	34	65	43	32	10	4	0	2
50-54	130	0	5	24	26	33	30	8	3	1	0
55-59	97	0	3	7	13	23	25	15	9	2	0
60 και πάνω	144	0	3	3	13	22	18	25	25	35	0
Δε δηλώθηκε	32	0	3	0	2	0	0	0	0	0	27
<b>ΕΚΚΛΗΣΙΑΣΤΙΚΟΙ</b>	<b>4.175</b>	<b>10</b>	<b>1.933</b>	<b>1.215</b>	<b>394</b>	<b>109</b>	<b>55</b>	<b>23</b>	<b>21</b>	<b>10</b>	<b>27</b>
15-19	2	1	0	0	0	0	0	0	0	0	0
20-24	146	99	32	8	1	0	0	0	0	0	0
25-29	1.358	1	995	141	15	3	0	0	0	0	0
30-34	1.534	63	711	659	88	12	0	0	0	0	0
35-39	644	0	156	306	152	15	3	0	1	0	0
40-44	244	1	29	81	83	37	10	2	0	0	0
45-49	106	0	10	10	38	25	15	5	3	0	0
50-54	51	0	0	9	11	10	14	4	3	0	0
55-59	33	0	0	0	6	6	11	6	4	0	0
60 και πάνω	30	0	0	1	0	1	2	6	10	10	0
Δε δηλώθηκε	27	0	0	0	0	0	0	0	0	0	27
<b>ΠΟΛΙΤΙΚΟΙ</b>	<b>1.917</b>	<b>61</b>	<b>543</b>	<b>370</b>	<b>266</b>	<b>167</b>	<b>93</b>	<b>41</b>	<b>21</b>	<b>29</b>	<b>13</b>
15-19	22	5	5	1	5	0	0	0	0	0	0
20-24	285	33	82	31	24	8	2	1	0	0	0
25-29	510	16	215	64	39	20	9	0	0	0	7
30-34	384	6	146	113	52	10	2	1	0	0	3
35-39	199	1	50	69	46	17	7	1	0	0	1
40-44	149	0	22	44	36	33	10	1	0	1	0
45-49	106	0	9	24	27	18	17	5	1	0	2
50-54	79	0	5	15	15	23	16	4	0	1	0
55-59	64	0	3	7	7	17	14	9	5	2	0
60 και πάνω	114	0	3	2	13	21	16	19	15	25	0
Δε δηλώθηκε	5	0	3	0	2	0	0	0	0	0	0



**ΠΙΝΑΚΑΣ 75. ΓΑΜΟΙ ΚΑΤΟΙΚΩΝ ΚΑΤΑ ΤΥΠΟ, ΣΕΙΡΑ ΚΑΙ ΗΛΙΚΙΑ ΓΑΜΠΡΟΥ ΚΑΙ ΝΥΜΦΗΣ, 2015**  
**TABLE 75. MARRIAGES OF RESIDENTS BY TYPE, ORDER AND AGE OF GROOM AND BRIDE, 2015**

Ηλικία-Age	Σύνολο - Total						Εκκλησιαστικοί - Ecclesiastical						Πολιτικοί - Civil																							
	Γαμπρός Groom			Νύμφη Bride			Γαμπρός Groom			Νύμφη Bride			Γαμπρός Groom			Νύμφη Bride																				
	Σύνολο Total	1ος γάμος 1st marriage	Σύνολο Total	1ος γάμος 1st marriage	Σύνολο Total	1ος γάμος 1st marriage	Σύνολο Total	1ος γάμος 1st marriage	Σύνολο Total	1ος γάμος 1st marriage	Σύνολο Total	1ος γάμος 1st marriage	Σύνολο Total	1ος γάμος 1st marriage	Σύνολο Total	1ος γάμος 1st marriage	Σύνολο Total	1ος γάμος 1st marriage																		
15 - 19	24	23	71	69	2	2	10	9	22	21	61	60	431	427	691	681	146	146	378	376	285	281	510	490	543	543	115	109	102	102	113	105	94	89		
15	0	0	0	0	0	0	0	0	0	0	0	0	30	30	59	58	2	2	21	20	28	28	38	38	305	305	38	38	45	44	66	63	82	78		
16	1	1	2	2	1	1	0	0	1	1	2	2	58	58	81	80	5	5	36	36	53	53	60	60	79	79	72	69	82	82	99	99	107	107		
17	1	1	3	3	0	0	1	1	0	0	1	1	78	78	126	123	25	25	60	60	79	79	99	99	104	104	104	104	104	104	104	104	104	104		
18	8	7	36	36	0	0	5	5	8	7	31	31	118	117	181	181	39	39	99	99	104	104	104	104	104	104	104	104	104	104	104	104	104	104		
19	14	14	30	28	1	1	4	3	13	13	26	25	147	144	244	239	75	75	162	161	178	178	178	178	178	178	178	178	178	178	178	178	178	178		
20 - 24	431	427	691	681	146	146	378	376	285	281	313	305	20	30	59	58	2	2	21	20	28	28	38	38	305	305	38	38	45	44	66	63	82	78		
25 - 29	1.868	1.840	2.476	2.386	1.358	1.350	1.933	1.894	1.358	1.350	1.933	1.894	25	236	395	388	136	136	280	279	103	103	108	108	510	490	543	543	115	109	102	102	113	105	94	89
26	294	289	461	448	186	186	359	353	186	186	359	353	294	289	461	448	186	186	359	353	108	108	108	108	510	490	543	543	115	109	102	102	113	105	94	89
27	416	410	537	524	312	308	424	419	312	308	424	419	416	410	537	524	312	308	424	419	104	104	104	104	510	490	543	543	115	109	102	102	113	105	94	89
28	452	447	524	502	353	352	417	408	353	352	417	408	452	447	524	502	353	352	417	408	104	104	104	104	510	490	543	543	115	109	102	102	113	105	94	89
29	467	458	559	524	371	368	453	435	371	368	453	435	467	458	559	524	371	368	453	435	99	99	106	106	510	490	543	543	115	109	102	102	113	105	94	89
30 - 34	1.918	1.812	1.585	1.424	1.534	1.472	1.215	1.137	1.534	1.472	1.215	1.137	1.918	1.812	1.585	1.424	1.534	1.472	1.215	1.137	384	384	370	370	510	490	543	543	115	109	102	102	113	105	94	89
35 - 39	843	688	660	476	644	553	394	317	644	553	394	317	843	688	660	476	644	553	394	317	199	199	266	266	510	490	543	543	115	109	102	102	113	105	94	89
40 - 44	393	244	276	138	244	167	109	68	244	167	109	68	393	244	276	138	244	167	109	68	149	149	167	167	510	490	543	543	115	109	102	102	113	105	94	89
45 - 49	212	85	148	68	106	56	55	33	106	56	55	33	212	85	148	68	106	56	55	33	106	106	93	93	510	490	543	543	115	109	102	102	113	105	94	89
50 - 54	130	40	64	16	51	28	23	8	51	28	23	8	130	40	64	16	51	28	23	8	79	79	41	41	510	490	543	543	115	109	102	102	113	105	94	89
55+	241	32	81	20	63	17	31	16	63	17	31	16	241	32	81	20	63	17	31	16	178	178	50	50	510	490	543	543	115	109	102	102	113	105	94	89
Δε δηλ./Not st.	32	31	40	34	27	27	27	25	27	27	27	25	32	31	40	34	27	27	27	25	5	5	13	13	510	490	543	543	115	109	102	102	113	105	94	89
<b>ΣΥΝΟΛΟ/TOTAL</b>	<b>6.092</b>	<b>5.222</b>	<b>6.092</b>	<b>5.312</b>	<b>4.175</b>	<b>3.818</b>	<b>4.175</b>	<b>3.883</b>	<b>4.175</b>	<b>3.818</b>	<b>4.175</b>	<b>3.883</b>	<b>6.092</b>	<b>5.222</b>	<b>6.092</b>	<b>5.312</b>	<b>4.175</b>	<b>3.818</b>	<b>4.175</b>	<b>3.883</b>	<b>1.917</b>	<b>1.404</b>	<b>1.917</b>	<b>1.429</b>	<b>6.092</b>	<b>5.222</b>	<b>6.092</b>	<b>5.312</b>	<b>4.175</b>	<b>3.818</b>	<b>4.175</b>	<b>3.883</b>	<b>1.917</b>	<b>1.404</b>	<b>1.917</b>	<b>1.429</b>



ΠΙΝΑΚΑΣ 76. ΕΚΚΛΗΣΙΑΣΤΙΚΟΙ ΓΑΜΟΙ ΚΑΤΑ ΗΛΙΚΙΑ ΓΑΜΠΡΟΥ ΚΑΙ ΝΥΜΦΗΣ ΚΑΙ ΤΟΠΟ ΤΕΛΕΣΕΩΣ ΤΟΥ ΓΑΜΟΥ  
(Αστικές - Αγροτικές περιοχές), 2015

TABLE 76. ECCLESIASTICAL MARRIAGES BY AGE OF GROOM AND BRIDE AND PLACE OF MARRIAGE  
(Urban - Rural areas), 2015

Ηλικία γαμπρού Τόπος τελέσεως γάμου	Ηλικία νύμφης - Age of bride											Age of groom Place of marriage	
	Σύνολο Total	15-19	20-24	25-29	30-34	35-39	40-44	45-49	50-54	55-59	60+		Δε δηλ. Not st.
<b>ΣΥΝΟΛΟ ΓΑΜΩΝ</b>	<b>4.175</b>	<b>10</b>	<b>378</b>	<b>1.933</b>	<b>1.215</b>	<b>394</b>	<b>109</b>	<b>55</b>	<b>23</b>	<b>21</b>	<b>10</b>	<b>27</b>	<b>TOTAL MARRIAGES</b>
15-19	2	1	1	0	0	0	0	0	0	0	0	0	15-19
20-24	146	6	99	32	8	1	0	0	0	0	0	0	20-24
25-29	1.358	1	203	995	141	15	3	0	0	0	0	0	25-29
30-34	1.534	1	63	711	659	88	12	0	0	0	0	0	30-34
35-39	644	0	11	156	306	152	15	3	0	1	0	0	35-39
40-44	244	1	1	29	81	83	37	10	2	0	0	0	40-44
45-49	106	0	0	10	10	38	25	15	5	3	0	0	45-49
50-54	51	0	0	0	9	11	10	14	4	3	0	0	50-54
55-59	33	0	0	0	0	6	11	6	4	4	0	0	55-59
60 και πάνω Δε δηλώθηκε	30	0	0	0	1	0	1	2	6	10	10	0	60 and over Not stated
27	27	0	0	0	0	0	0	0	0	0	0	27	Not stated
<b>ΑΣΤΙΚΕΣ</b>	<b>2.573</b>	<b>6</b>	<b>178</b>	<b>1.192</b>	<b>795</b>	<b>247</b>	<b>73</b>	<b>32</b>	<b>13</b>	<b>12</b>	<b>7</b>	<b>18</b>	<b>URBAN</b>
15-19	0	0	0	0	0	0	0	0	0	0	0	0	15-19
20-24	62	3	39	14	6	0	0	0	0	0	0	0	20-24
25-29	788	1	101	587	90	7	2	0	0	0	0	0	25-29
30-34	1.013	1	32	476	436	60	8	0	0	0	0	0	30-34
35-39	416	0	5	95	198	104	13	0	0	1	0	0	35-39
40-44	151	1	1	14	55	48	22	8	2	0	0	0	40-44
45-49	60	0	0	6	7	20	15	7	3	2	0	0	45-49
50-54	29	0	0	0	3	5	9	8	3	1	0	0	50-54
55-59	21	0	0	0	0	3	4	7	4	3	0	0	55-59
60 και πάνω Δε δηλώθηκε	15	0	0	0	0	0	0	2	1	5	7	0	60 and over Not stated
18	18	0	0	0	0	0	0	0	0	0	0	18	Not stated
<b>ΑΓΡΟΤΙΚΕΣ</b>	<b>1.597</b>	<b>4</b>	<b>200</b>	<b>738</b>	<b>419</b>	<b>147</b>	<b>36</b>	<b>22</b>	<b>10</b>	<b>9</b>	<b>3</b>	<b>9</b>	<b>RURAL</b>
15-19	2	1	1	0	0	0	0	0	0	0	0	0	15-19
20-24	84	3	60	18	2	1	0	0	0	0	0	0	20-24
25-29	568	0	102	406	51	8	1	0	0	0	0	0	25-29
30-34	519	0	31	234	222	28	4	0	0	0	0	0	30-34
35-39	228	0	6	61	108	48	2	3	0	0	0	0	35-39
40-44	92	0	0	15	26	35	15	1	0	0	0	0	40-44
45-49	46	0	0	4	3	18	10	8	2	1	0	0	45-49
50-54	22	0	0	0	6	6	6	6	1	2	0	0	50-54
55-59	12	0	0	0	0	3	2	4	2	1	0	0	55-59
60 και πάνω Δε δηλώθηκε	15	0	0	0	1	0	1	0	5	5	3	0	60 and over Not stated
9	9	0	0	0	0	0	0	0	0	0	0	9	Not stated
<b>ΔΕ ΔΗΛΩΘΗΚΕ</b>	<b>5</b>	<b>0</b>	<b>0</b>	<b>3</b>	<b>1</b>	<b>0</b>	<b>0</b>	<b>1</b>	<b>0</b>	<b>0</b>	<b>0</b>	<b>0</b>	<b>NOT STATED</b>

**ΠΙΝΑΚΑΣ 77. ΜΕΣΗ ΚΑΙ ΔΙΑΜΕΣΗ ΗΛΙΚΙΑ ΝΥΜΦΗΣ ΚΑΙ ΓΑΜΠΡΟΥ ΓΙΑ ΚΑΤΟΙΚΟΥΣ ΚΑΤΑ ΤΥΠΟ ΚΑΙ ΣΕΙΡΑ ΓΑΜΟΥ, 2015**

**TABLE 77. MEAN AND MEDIAN AGE OF BRIDE AND GROOM FOR RESIDENTS BY TYPE AND ORDER OF MARRIAGE, 2015**

Σειρά γάμου	Εκκλησιαστικοί - Ecclesiastical			Πολιτικοί	Σύνολο γάμων All marriages	Order of marriage
	Αστικές Urban	Αγροτικές Rural	Σύνολο Total	Civil		
<b>ΝΥΜΦΗ - BRIDE</b>						
<b>ΣΥΝΟΛΟ</b>						<b>TOTAL</b>
Μέση	30,2	29,6	30,0	32,0	30,6	<b>Mean</b>
Διάμεση	29,0	29,0	29,0	30,0	29,0	<b>Median</b>
<b>ΠΡΩΤΟΣ ΓΑΜΟΣ</b>						
Μέση	29,7	28,9	29,4	29,1	29,3	Mean
Διάμεση	29,0	28,0	29,0	28,0	29,0	Median
<b>ΠΑΝΩ ΑΠΟ ΕΝΑ ΓΑΜΟ</b>						
Μέση	37,6	37,9	37,7	40,4	39,4	Mean
Διάμεση	36,0	36,0	36,0	39,0	38,0	Median
<b>ΓΑΜΠΡΟΣ - GROOM</b>						
<b>ΣΥΝΟΛΟ</b>						<b>TOTAL</b>
Μέση	32,6	32,2	32,4	34,9	33,2	<b>Mean</b>
Διάμεση	31,0	31,0	31,0	31,0	31,0	<b>Median</b>
<b>ΠΡΩΤΟΣ ΓΑΜΟΣ</b>						
Μέση	31,7	31,1	31,5	29,8	31,0	Mean
Διάμεση	31,0	30,0	31,0	28,0	30,0	Median
<b>ΠΑΝΩ ΑΠΟ ΕΝΑ ΓΑΜΟ</b>						
Μέση	42,6	43,4	42,9	49,0	46,6	Mean
Διάμεση	41,0	41,0	41,0	48,0	44,0	Median
Μέση ηλικία στον πρώτο γάμο όπως υπολογίστηκε από το Συνολικό Ποσοστό Γαμηλιότητας Mean age at first marriage estimated from the Total Marriage Rate						
Χρόνος	Γαμπρός - Groom			Νύμφη - Bride		Year
2008	30,5			27,9		2008
2009	30,6			28,2		2009
2010	31,1			28,8		2010
2011	31,4			28,8		2011
2012	30,9			28,7		2012
2013	31,1			29,0		2013
2014	31,4			29,2		2014
2015	31,6			29,7		2015

**ΠΙΝΑΚΑΣ 78. ΓΑΜΟΙ ΚΑΤΟΙΚΩΝ ΚΑΤΑ ΗΛΙΚΙΑ ΓΑΜΠΡΟΥ ΚΑΙ ΝΥΜΦΗΣ ΚΑΙ ΠΡΟΗΓΟΥΜΕΝΗ ΟΙΚΟΓΕΝΕΙΑΚΗ ΥΠΟΣΤΑΣΗ, 2015**

**TABLE 78. MARRIAGES OF RESIDENTS BY AGE OF GROOM AND BRIDE AND PREVIOUS MARITAL STATUS, 2015**

Ηλικία - Age	Σύνολο Total	Προηγούμενη οικογενειακή υπόσταση Previous marital status			
		Άγαμοι/μες Single	Διαζευγμένοι/νες Divorced	Χήροι/ρες Widowed	Δε δηλώθ. Not stated
<b>ΓΑΜΠΡΟΣ-GROOM</b>					
<b>ΣΥΝΟΛΟ - TOTAL</b>	<b>6.092</b>	<b>5.222</b>	<b>728</b>	<b>49</b>	<b>93</b>
15-19	24	23	1	0	0
20-24	431	427	3	1	0
25-29	1.868	1.840	23	0	5
30-34	1.918	1.812	86	0	20
35-39	843	688	135	0	20
40-44	393	244	131	2	16
45-49	212	85	114	3	10
50-54	130	40	76	6	8
55-59	97	21	63	5	8
60 και πάνω-and over	144	11	95	32	6
Δε δηλώθηκε - Not stated	32	31	1	0	0
<b>ΝΥΜΦΗ-BRIDE</b>					
<b>ΣΥΝΟΛΟ - TOTAL</b>	<b>6.092</b>	<b>5.312</b>	<b>647</b>	<b>51</b>	<b>82</b>
15-19	71	69	2	0	0
20-24	691	681	8	0	2
25-29	2.476	2.386	74	0	16
30-34	1.585	1.424	134	4	23
35-39	660	476	160	7	17
40-44	276	138	117	11	10
45-49	148	68	62	14	4
50-54	64	16	41	4	3
55-59	42	13	22	3	4
60 και πάνω-and over	39	7	23	8	1
Δε δηλώθηκε - Not stated	40	34	4	0	2

**ΠΙΝΑΚΑΣ 79. ΓΑΜΟΙ ΚΑΤΟΙΚΩΝ ΚΑΤΑ ΠΡΟΗΓΟΥΜΕΝΗ ΟΙΚΟΓΕΝΕΙΑΚΗ ΥΠΟΣΤΑΣΗ ΓΑΜΠΡΟΥ ΚΑΙ ΝΥΜΦΗΣ, 2015**

**TABLE 79. MARRIAGES OF RESIDENTS BY PREVIOUS MARITAL STATUS OF GROOM AND BRIDE, 2015**

Προηγούμενη οικογενειακή υπόσταση γαμπρού	Σύνολο Total	Προηγούμενη οικογενειακή υπόσταση νύμφης Previous marital status of bride				Προηγούμενη οικογενειακή υπόσταση γαμπρού Previous marital status of groom
		Άγαμες Single	Διαζευγμένες Divorced	Χήρες Widowed	Δε δηλώθ. Not stated	
<b>ΣΥΝΟΛΟ</b>	<b>6.092</b>	<b>5.312</b>	<b>647</b>	<b>51</b>	<b>82</b>	<b>TOTAL</b>
Άγαμοι	5.222	4.852	311	15	44	Single
Διαζευγμένοι	728	394	305	29	0	Divorced
Χήροι	49	14	28	7	0	Widowed
Δε δηλώθηκε	93	52	3	0	38	Not stated
<b>ΕΚΚΛΗΣΙΑΣΤΙΚΟΙ</b>	<b>4.175</b>	<b>3.883</b>	<b>206</b>	<b>5</b>	<b>81</b>	<b>ECCLESIASTICAL</b>
Άγαμοι	3.818	3.656	117	2	43	Single
Διαζευγμένοι	259	173	83	3	0	Divorced
Χήροι	5	2	3	0	0	Widowed
Δε δηλώθηκε	93	52	3	0	38	Not stated
<b>ΠΟΛΙΤΙΚΟΙ</b>	<b>1.917</b>	<b>1.429</b>	<b>441</b>	<b>46</b>	<b>1</b>	<b>CIVIL</b>
Άγαμοι	1.404	1.196	194	13	1	Single
Διαζευγμένοι	469	221	222	26	0	Divorced
Χήροι	44	12	25	7	0	Widowed
Δε δηλώθηκε	0	0	0	0	0	Not stated
Μέση ηλικία γαμπρού	33,2	31,0	45,8	63,9	41,9	Mean age of groom
Μέση ηλικία νύμφης	30,6	29,3	39,0	47,1	36,3	Mean age of bride

**ΠΙΝΑΚΑΣ 80. ΓΑΜΟΙ ΚΑΤΟΙΚΩΝ ΚΑΤΑ ΗΜΕΡΟΜΗΝΙΑ ΓΑΜΟΥ, 2015**  
**TABLE 80. MARRIAGES OF RESIDENTS BY DATE OF MARRIAGE, 2015**

Ημερομηνία Date	Ιανουάριος January	Φεβρουάριος February	Μάρτιος March	Απρίλιος April	Μάιος May	Ιούνιος June	Ιούλιος July	Αύγουστος August	Σεπτέμβριος September	Οκτώβριος October	Νοέμβριος November	Δεκέμβριος December	Δε δηλ./Not st.	Σύνολο Total
1	1	3	1	0	3	0	14	6	10	19	28	5	0	90
2	6	7	4	4	70	11	12	1	5	11	9	10	0	150
3	18	5	9	14	32	13	14	16	14	104	11	7	0	257
4	3	4	2	6	9	22	128	9	19	45	8	10	0	265
5	4	4	8	2	14	23	39	8	147	14	10	4	0	277
6	0	13	12	9	8	122	13	3	51	6	13	4	0	254
7	8	23	5	6	17	55	8	11	12	7	64	10	0	226
8	5	4	0	5	18	12	11	3	8	18	27	9	0	120
9	8	9	8	6	87	9	14	0	13	12	4	8	0	178
10	8	3	6	1	27	11	19	11	13	101	14	4	0	218
11	5	7	6	2	12	16	100	7	13	44	7	19	0	238
12	2	4	2	0	16	17	28	11	122	10	15	2	0	229
13	4	10	8	13	7	105	13	4	23	2	11	1	0	201
14	5	35	6	10	8	43	12	9	8	14	45	8	0	203
15	7	7	0	16	21	7	7	4	17	5	1	14	0	106
16	10	6	9	12	80	9	9	10	7	20	10	7	0	189
17	12	9	3	22	22	8	16	13	23	67	6	14	0	215
18	1	9	4	63	7	11	60	9	24	28	4	18	0	238
19	2	7	6	18	4	24	18	7	107	11	4	3	0	211
20	10	11	7	6	9	111	8	11	37	7	15	1	0	233
21	6	4	0	8	14	27	8	20	8	11	5	12	0	123
22	2	0	0	9	13	14	5	42	8	8	3	14	0	118
23	10	0	11	14	90	5	11	15	12	15	9	8	0	200
24	9	2	1	21	27	11	18	12	14	71	8	0	0	194
25	1	6	1	59	14	11	73	14	20	27	11	0	0	237
26	2	6	8	19	9	16	21	13	100	10	14	32	0	250
27	4	7	17	11	10	106	14	12	29	24	16	27	0	277
28	2	1	4	14	10	17	15	16	8	0	6	12	0	105
29	6	0	0	7	13	6	7	12	15	9	1	9	0	85
30	15	0	11	33	87	6	12	27	10	7	9	14	0	231
31	15	0	3	0	39	0	15	9	0	59	0	9	0	149
Δε δηλ./Not st.	0	0	0	0	0	0	0	0	0	0	0	0	25	25
<b>Σύνολο-Total</b>	<b>191</b>	<b>206</b>	<b>162</b>	<b>410</b>	<b>797</b>	<b>848</b>	<b>742</b>	<b>345</b>	<b>897</b>	<b>786</b>	<b>388</b>	<b>295</b>	<b>25</b>	<b>6.092</b>



**ΜΕΡΟΣ ΙΙΙ. ΕΚΤΙΜΗΣΕΙΣ ΠΛΗΘΥΣΜΟΥ ΚΑΙ ΔΗΜΟΓΡΑΦΙΚΩΝ  
ΣΤΟΙΧΕΙΩΝ ΣΤΙΣ ΠΕΡΙΟΧΕΣ ΠΟΥ ΕΛΕΓΧΕΙ ΤΟ ΚΡΑΤΟΣ**

*(ε) Διαζύγια*

**PART III. POPULATION ESTIMATES AND VITAL STATISTICS  
FOR THE GOVERNMENT CONTROLLED AREA**

*(e) Divorces*

- Σημ.: 1. Από το 1990 λειτουργούν τα οικογενειακά δικαστήρια.  
2. Από το 1999 τα διαζύγια των πολιτικών γάμων (μεταξύ ξένων υπηκόων) εκδίδονται από τα οικογενειακά δικαστήρια.

- Note: 1. Since 1990 family courts have been established.  
2. As from 1999 divorces of civil marriages (both partners of foreign nationality) are issued by the family courts.





**ΠΙΝΑΚΑΣ 81. ΔΙΑΖΥΓΙΑ ΚΑΙ ΠΟΣΟΣΤΑ ΔΙΑΖΕΥΚΤΙΚΟΤΗΤΑΣ, 1974-2015**  
**TABLE 81. DIVORCES AND DIVORCE RATES, 1974-2015**

Χρόνος Year	Σύνολο διαζυγίων Total divorces	% μεταβολή από τον προηγούμενο χρόνο % change over previous year	Ποσοστό διαζευκτικότητας Crude divorce rate	Συνολικό ποσοστό διαζευκτικότητας Total divorce rate
1974	140	12,0	0,27	...
1975	121	-13,6	0,24	...
1976	110	-9,1	0,22	...
1977	136	23,6	0,27	...
1978	158	16,2	0,32	...
1979	161	1,9	0,32	...
1980	164	1,9	0,32	41,6
1981	175	6,7	0,34	43,3
1982	216	23,4	0,41	52,1
1983	262	21,3	0,50	65,0
1984	250	-4,6	0,47	54,4
1985	258	3,2	0,48	55,8
1986	276	7,0	0,50	62,5
1987	326	18,1	0,59	69,5
1988	312	-4,3	0,56	68,1
1989	335	7,4	0,59	70,0
1990	348	3,9	0,60	72,8
1991	304	-12,6	0,51	64,4
1992	433	42,4	0,71	96,4
1993	504	16,4	0,81	102,7
1994	555	10,1	0,87	112,6
1995	757	36,4	1,16	149,0
1996	725	-4,2	1,10	143,6
1997	851	17,4	1,27	164,2
1998	852	0,1	1,26	160,1
1999	1.193	40,0	1,74	216,1
2000	1.182	-0,9	1,70	209,8
2001	1.197	1,3	1,71	203,7
2002	1.320	10,3	1,86	207,8
2003	1.472	11,5	2,05	233,1
2004	1.614	9,6	2,22	246,4
2005	1.514	-6,2	2,05	233,3
2006	1.753	15,8	2,34	272,7
2007	1.648	-6,0	2,15	258,4
2008	1.639	-0,5	2,09	257,4
2009	1.738	6,0	2,15	275,4
2010	1.929	11,0	2,33	300,6
2011	1.934	0,3	2,28	307,3
2012	2.036	5,3	2,36	324,7
2013	1.857	-8,8	2,15	295,0
2014	1.884	1,5	2,21	298,0
2015	1.807	-4,1	2,14	287,0

**ΠΙΝΑΚΑΣ 82. ΔΙΑΖΥΓΙΑ ΚΑΤΑ ΧΡΟΝΟ ΤΕΛΕΣΕΩΣ ΤΟΥ ΓΑΜΟΥ ΚΑΙ ΧΡΟΝΟ ΕΚΔΟΣΕΩΣ ΤΟΥ ΔΙΑΖΥΓΙΟΥ, 1985-2015**

**TABLE 82. DIVORCES BY YEAR OF MARRIAGE AND YEAR OF DIVORCE, 1985-2015**

Χρόνος τελέσεως γάμου Year of marriage	Αρ. γάμων No. of marriages	Αριθμός διαζυγίων που εκδόθηκαν το: No. of divorces issued during:														
		1985	1990	1995	2000	2005	2006	2007	2008	2009	2010	2011	2012	2013	2014	2015
Πριν το 1965 Prior to 1965		22	20	37	27	17	11	11	8	11	11	6	7	4	4	3
1965	3.767	1	4	6	4	4	4	5	2	2	1	2	0	0	1	3
1966	3.583	2	2	9	4	0	4	0	1	1	3	0	0	0	0	1
1967	4.391	3	2	5	6	4	3	6	0	1	2	4	1	5	1	1
1968	2.850	4	3	4	7	2	4	5	6	1	2	0	3	0	2	3
1969	4.377	9	4	7	8	4	5	5	4	6	2	3	4	5	2	2
1970	4.388	6	7	9	9	3	6	5	3	5	4	4	6	0	1	2
1971	5.040	9	6	11	13	12	9	6	5	3	7	4	3	1	1	2
1972	3.238	9	6	11	6	4	7	5	3	4	1	2	3	1	1	0
1973	4.635	9	5	13	9	10	4	9	4	5	4	1	2	3	3	3
1974	2.769	6	3	10	13	7	7	9	4	2	7	9	2	8	2	5
1975	5.628	12	20	24	19	17	15	11	9	8	13	5	11	11	9	5
1976	3.548	11	9	7	10	7	17	2	9	11	6	9	6	2	5	0
1977	5.008	21	12	16	23	10	17	9	14	10	8	9	5	6	5	5
1978	4.974	25	15	27	14	25	10	11	11	8	14	9	3	4	8	4
1979	6.355	21	18	30	21	20	25	23	17	21	14	11	18	6	16	8
1980	3.908	13	14	17	11	12	13	13	6	20	12	9	7	6	9	5
1981	5.933	33	17	33	32	18	24	19	17	17	21	20	11	11	11	6
1982	5.633	14	22	27	23	27	31	29	18	18	18	17	18	15	18	14
1983	6.180	16	27	33	31	32	35	19	27	23	28	19	18	14	12	12
1984	4.126	9	16	21	25	22	23	18	15	19	19	14	19	11	17	9
1985	5.659	3	25	23	35	28	25	22	21	22	25	21	28	29	16	14
1986	5.175	0	24	40	32	34	31	25	20	22	21	27	18	18	11	15
1987	5.954	0	33	37	42	30	36	28	28	31	32	36	30	20	23	28
1988	3.932	0	18	35	30	24	25	24	21	18	15	16	27	16	16	23
1989	5.597	0	14	50	47	30	34	23	31	38	33	24	32	33	17	17
1990	5.607	0	2	49	49	35	45	44	36	30	30	39	35	30	20	18
1991	6.222	0	0	63	47	39	45	49	39	29	49	44	59	44	37	32
1992	4.916	0	0	41	47	27	41	35	38	24	32	33	39	39	23	24
1993	6.078	0	0	39	68	52	53	52	33	39	39	31	45	48	36	29
1994	6.200	0	0	21	74	52	56	52	45	57	38	41	58	42	31	20
1995	6.669	0	0	2	71	56	57	44	51	59	46	44	56	47	44	35
1996	5.761	0	0	0	76	47	43	57	59	38	40	30	49	47	35	35
1997	7.187	0	0	0	91	68	68	63	52	56	56	58	55	39	45	50
1998	7.738	0	0	0	95	72	82	87	68	52	59	49	56	51	48	47
1999	9.080	0	0	0	55	95	89	73	73	60	68	67	58	60	49	52
2000	9.252	0	0	0	8	128	84	78	99	69	87	72	56	53	50	56
2001	10.574	0	0	0	0	75	106	102	81	83	85	73	75	51	62	61
2002	10.284	0	0	0	0	113	124	108	94	90	95	70	70	80	59	66
2003	10.810	0	0	0	0	113	132	106	89	101	110	92	87	76	84	62
2004	5.349	0	0	0	0	110	159	129	115	126	104	93	113	85	94	77
2005	5.881	0	0	0	0	29	132	133	148	118	109	154	103	80	99	72
2006	5.252	0	0	0	0	0	12	81	117	107	99	100	103	84	76	70
2007	6.332	0	0	0	0	0	0	13	78	139	129	112	112	107	106	85
2008	6.115	0	0	0	0	0	0	0	20	117	189	198	165	119	121	125
2009	6.327	0	0	0	0	0	0	0	0	17	117	163	154	124	110	112
2010	6.081	0	0	0	0	0	0	0	0	0	16	76	127	100	106	110
2011	6.210	0	0	0	0	0	0	0	0	0	0	14	70	123	111	111
2012	5.806	0	0	0	0	0	0	0	0	0	0	0	9	83	122	111
2013	5.493	0	0	0	0	0	0	0	0	0	0	0	0	16	78	63
2014	5.378	0	0	0	0	0	0	0	0	0	0	0	0	0	11	71
2015	6.092	0	0	0	0	0	0	0	0	0	0	0	0	0	0	8
<b>ΣΥΝΟΛΟ TOTAL</b>		<b>258</b>	<b>348</b>	<b>757</b>	<b>1.182</b>	<b>1.514</b>	<b>1.753</b>	<b>1.648</b>	<b>1.639</b>	<b>1.738</b>	<b>1.920</b>	<b>1.934</b>	<b>2.036</b>	<b>1.857</b>	<b>1.868</b>	<b>1.792</b>

Σημ.: Ο συνολικός αριθμός δεν περιλαμβάνει τα διαζύγια των οποίων η ημερομηνία γάμου δεν είχε δηλωθεί.  
Note: The total number does not include the divorces for which the date of marriage was not stated.

**ΠΙΝΑΚΑΣ 83. ΔΙΑΖΥΓΙΑ ΚΑΤΑ ΕΠΑΡΧΙΑ ΕΚΔΟΣΕΩΣ ΤΟΥ ΔΙΑΖΥΓΙΟΥ, 2011-2015**

**TABLE 83. DIVORCES BY DISTRICT THE DIVORCE WAS ISSUED, 2011-2015**

Επαρχία	2011	2012	2013	2014	2015	District
Λευκωσίας	750	740	690	776	696	Lefkosia
Αμμοχώστου	79	67	62	78	74	Ammochostos
Λάρνακας	368	383	337	346	315	Larnaka
Λεμεσού	523	640	591	546	558	Lemesos
Πάφου	214	206	177	138	164	Pafos
<b>Σύνολο</b>	<b>1.934</b>	<b>2.036</b>	<b>1.857</b>	<b>1.884</b>	<b>1.807</b>	<b>Total</b>

**ΠΙΝΑΚΑΣ 84. ΔΙΑΖΥΓΙΑ ΚΑΤΑ ΥΠΗΚΟΟΤΗΤΑ, 1975-2015**

**TABLE 84. DIVORCES BY NATIONALITY, 1975-2015**

Υπηκοότητα	1975	1980	1985	1990	1995	2000	2005	2010	2013	2014	2015	Nationality
<b>ΑΝΤΡΕΣ</b>	<b>121</b>	<b>164</b>	<b>258</b>	<b>348</b>	<b>757</b>	<b>1.182</b>	<b>1.514</b>	<b>1.929</b>	<b>1.857</b>	<b>1.884</b>	<b>1.807</b>	<b>HUSBANDS</b>
Κυπριακή	114	155	221	304	701	1.103	1.282	1.437	1.379	1.413	1.238	Cypriot
Ελληνική	3	6	4	17	8	15	43	65	70	46	61	Greek
Αγγλική	1	1	7	6	12	11	32	40	43	46	41	British
'Αλλη/Δε δηλ.	3	2	26	21	36	53	157	387	365	379	467	Other/Not stated
<b>ΓΥΝΑΙΚΕΣ</b>	<b>126</b>	<b>164</b>	<b>258</b>	<b>348</b>	<b>757</b>	<b>1.182</b>	<b>1.514</b>	<b>1.929</b>	<b>1.857</b>	<b>1.884</b>	<b>1.807</b>	<b>WIVES</b>
Κυπριακή	119	151	217	310	681	914	1.049	1.255	1.204	1.200	1.081	Cypriot
Ελληνική	2	5	4	1	8	18	18	29	42	40	35	Greek
Αγγλική	0	3	16	13	25	31	36	46	48	40	34	British
'Αλλη/Δε δηλ.	5	5	21	24	43	219	411	599	563	604	657	Other/Not stated

**ΠΙΝΑΚΑΣ 85. ΔΙΑΖΥΓΙΑ ΚΑΤΑ ΥΠΗΚΟΟΤΗΤΑ ΑΝΤΡΩΝ ΚΑΙ ΓΥΝΑΙΚΩΝ, 2015**

**TABLE 85. DIVORCES BY NATIONALITY OF HUSBAND AND WIFE, 2015**

Υπηκοότητα αντρών Nationality of husband	Υπηκοότητα γυναικών - Nationality of wife										
	Σύνολο Total	Κύπρος Cyprus	Ρουμαν. Romania	Ρωσσία Russia	Βουλγα- ρία Bulgaria	Ουκραν. Ukraine	Μολδαβία Moldova	Ελλάδα Greece	Ην.Βασ. Un. King.	Φιλιπ. Philip..	'Αλλη/Δε δηλώθηκε Other/Not stated
Κύπρος Cyprus	<b>1.238</b>	944	29	51	19	36	30	16	16	17	80
Συρία Syria	<b>72</b>	32	18	0	12	0	0	1	1	0	8
Ελλάδα Greece	<b>61</b>	33	0	4	0	2	1	14	1	0	6
Ρουμανία Romania	<b>42</b>	5	23	4	0	0	2	0	0	2	6
Ην. Βασίλειο Un. Kingdom	<b>41</b>	10	1	4	1	0	2	0	13	3	7
Πακιστάν Pakistan	<b>24</b>	1	8	0	12	0	0	1	0	0	2
Μπανγκλαντές Bangladesh	<b>16</b>	2	3	0	7	0	0	0	1	0	3
Λίβανος Lebanon	<b>15</b>	7	0	0	0	1	0	0	0	0	7
Άλλη/Δε δηλώθηκε Other/Not stated	<b>298</b>	47	20	13	13	10	4	3	2	8	178
<b>Σύνολο Total</b>	<b>1.807</b>	<b>1.081</b>	<b>102</b>	<b>76</b>	<b>64</b>	<b>49</b>	<b>39</b>	<b>35</b>	<b>34</b>	<b>30</b>	<b>297</b>

**ΠΙΝΑΚΑΣ 86. ΔΙΑΖΥΓΙΑ ΚΑΤΑ ΑΡΙΘΜΟ ΕΞΑΡΤΩΜΕΝΩΝ ΠΑΙΔΙΩΝ, 1974-2015**  
**TABLE 86. DIVORCES BY NUMBER OF DEPENDENT CHILDREN, 1974-2015**

Χρόνος Year	Σύνολο διαζυγίων Total divorces	Διαζύγια με: Divorces with:						Δε δηλώ- θηκαν Not stated
		0 παιδιά children	1 παιδί child	2 παιδιά children	3 παιδιά children	4 παιδιά children	5+ παιδιά children	
1974	<b>140</b>	63	41	24	9	3	0	0
1975	<b>121</b>	62	37	16	5	1	0	0
1976	<b>110</b>	56	30	15	6	1	2	0
1977	<b>136</b>	66	41	25	3	0	1	0
1978	<b>158</b>	82	41	24	8	1	2	0
1979	<b>161</b>	82	47	21	7	3	1	0
1980	<b>164</b>	76	49	27	8	4	0	0
1981	<b>175</b>	79	50	29	14	2	1	0
1982	<b>216</b>	97	70	40	9	0	0	0
1983	<b>262</b>	119	83	50	9	1	0	0
1984	<b>250</b>	120	85	40	4	1	0	0
1985	<b>258</b>	108	87	50	12	1	0	0
1986	<b>276</b>	131	77	60	7	1	0	0
1987	<b>326</b>	130	117	67	8	3	1	0
1988	<b>312</b>	129	103	66	12	1	1	0
1989	<b>335</b>	153	105	63	14	0	0	0
1990	<b>348</b>	158	101	71	14	3	1	0
1991	<b>304</b>	142	81	69	11	1	0	0
1992	<b>433</b>	185	138	95	15	0	0	0
1993	<b>504</b>	198	154	131	13	7	1	0
1994	<b>555</b>	219	164	136	32	4	0	0
1995	<b>757</b>	309	227	178	37	6	0	0
1996	<b>725</b>	293	221	150	48	12	1	0
1997	<b>851</b>	345	269	184	38	13	2	0
1998	<b>852</b>	362	249	179	48	9	5	0
1999	<b>1.193</b>	513	334	271	53	21	1	0
2000	<b>1.182</b>	546	319	240	58	15	4	0
2001	<b>1.197</b>	555	335	238	53	13	1	2
2002	<b>1.320</b>	625	371	243	69	9	2	1
2003	<b>1.472</b>	706	391	288	69	15	3	0
2004	<b>1.614</b>	808	428	287	64	16	4	7
2005	<b>1.514</b>	781	394	257	67	12	3	0
2006	<b>1.753</b>	897	472	306	50	20	8	0
2007	<b>1.648</b>	859	406	294	64	20	3	2
2008	<b>1.639</b>	850	459	239	71	17	2	1
2009	<b>1.738</b>	913	465	263	69	20	4	4
2010	<b>1.929</b>	1.080	482	295	54	17	1	0
2011	<b>1.934</b>	1.057	487	312	59	13	6	0
2012	<b>2.036</b>	978	544	397	97	17	3	0
2013	<b>1.857</b>	880	498	365	76	19	1	18
2014	<b>1.884</b>	916	470	358	72	7	1	60
2015	<b>1.807</b>	783	528	317	96	9	5	69

Σημ.: Εξαρτώμενα παιδιά θεωρούνται όσα έχουν ηλικία κάτω των 18 χρόνων.

Note: Dependent children are those aged below 18 years.

**ΠΙΝΑΚΑΣ 87. ΕΞΑΡΤΩΜΕΝΑ ΠΑΙΔΙΑ ΚΑΤΑ ΗΛΙΚΙΑ, 1974-2015**

**TABLE 87. DEPENDENT CHILDREN BY AGE, 1974-2015**

Χρόνος Year	Σύνολο παιδιών Total no. of children	Ηλικία (χρόνια) - Age (years)				Δε δηλ. Not st.
		0 - 4	5 - 9	10 - 14	15 - 18	
1974	<b>128</b>	32	50	32	14	0
1975	<b>88</b>	21	30	24	9	4
1976	<b>90</b>	28	33	19	10	0
1977	<b>105</b>	20	41	17	23	4
1978	<b>128</b>	28	42	33	25	0
1979	<b>127</b>	23	64	23	17	0
1980	<b>143</b>	41	56	33	13	0
1981	<b>163</b>	37	73	39	14	0
1982	<b>177</b>	42	70	42	23	0
1983	<b>214</b>	57	78	45	34	0
1984	<b>181</b>	63	76	31	11	0
1985	<b>227</b>	52	92	58	23	2
1986	<b>222</b>	50	83	58	27	4
1987	<b>293</b>	68	126	71	26	2
1988	<b>280</b>	71	104	75	30	0
1989	<b>273</b>	68	100	76	29	0
1990	<b>303</b>	48	129	84	27	15
1991	<b>256</b>	44	90	86	36	0
1992	<b>373</b>	63	149	104	55	2
1993	<b>488</b>	84	193	147	47	17
1994	<b>548</b>	115	204	160	63	6
1995	<b>718</b>	167	248	193	97	13
1996	<b>718</b>	132	252	211	116	7
1997	<b>813</b>	68	230	259	187	69
1998	<b>818</b>	155	309	224	101	29
1999	<b>1.124</b>	242	395	290	168	29
2000	<b>1.053</b>	223	387	286	127	30
2001	<b>1.025</b>	195	363	275	171	21
2002	<b>1.111</b>	230	386	316	154	25
2003	<b>1.249</b>	230	405	350	176	88
2004	<b>1.279</b>	228	480	334	199	38
2005	<b>1.172</b>	255	372	343	179	23
2006	<b>1.356</b>	268	437	395	200	56
2007	<b>1.283</b>	231	479	389	162	22
2008	<b>1.228</b>	289	420	362	151	6
2009	<b>1.298</b>	262	449	392	188	7
2010	<b>1.307</b>	248	447	363	227	22
2011	<b>1.373</b>	274	479	335	188	97
2012	<b>1.713</b>	296	535	485	289	108
2013	<b>1.537</b>	295	452	423	216	151
2014	<b>1.435</b>	242	506	371	179	137
2015	<b>1.512</b>	278	498	379	200	157

**ΠΙΝΑΚΑΣ 88. ΔΙΑΖΥΓΙΑ ΚΑΤΑ ΔΙΑΡΚΕΙΑ ΓΑΜΟΥ, 1975-2015**  
**TABLE 88. DIVORCES BY DURATION OF MARRIAGE, 1975-2015**

Διάρκεια γάμου (χρόνια) Duration of marriage (years)	1975	1980	1985	1990	1995	2000	2005	2010	2011	2012	2013	2014	2015
Κάτω από 1 Less than 1	3	3	7	6	6	38	93	64	48	37	52	41	32
1	7	11	14	21	35	77	100	174	122	104	106	112	76
2	7	10	14	28	45	90	116	149	187	153	131	110	80
3	13	14	23	25	60	89	90	112	158	154	100	113	117
4	10	15	23	26	47	76	123	111	99	144	129	104	104
5	9	16	18	21	52	66	100	103	127	94	104	129	119
6	9	4	24	22	44	66	76	118	121	112	99	114	105
7	8	9	22	24	37	67	78	81	92	94	76	89	113
8	3	12	15	19	38	36	53	113	84	108	88	81	79
9	6	12	11	14	25	58	53	75	76	85	77	95	78
10 - 14	16	28	43	75	136	189	216	287	298	299	311	324	328
15 - 19	11	15	22	32	106	130	147	197	180	256	222	216	232
20 και πάνω and over	19	15	22	35	126	200	269	336	342	396	362	340	329
<b>ΣΥΝΟΛΟ- TOTAL</b>	<b>121</b>	<b>164</b>	<b>258</b>	<b>348</b>	<b>757</b>	<b>1.182</b>	<b>1.514</b>	<b>1.920</b>	<b>1.934</b>	<b>2.036</b>	<b>1.857</b>	<b>1.868</b>	<b>1.792</b>
Μέση διάρκεια Mean duration	9,6	9,2	9,2	10,0	11,5	10,8	11,0	10,8	10,6	11,5	11,5	11,5	11,9
Διάμεση διάρκεια Median duration	7,0	7,5	7,3	8,1	9,0	7,0	7,7	8,0	8,0	9,0	9,0	9,0	9,0

Σημ.: Στο συνολικό αριθμό διαζυγίων δεν περιλαμβάνονται τα διαζύγια για τα οποία η ημερομηνία γάμου δεν είχε δηλωθεί.

Note: The total number of divorces does not include divorces for which the date of marriage was not stated.

**ΠΙΝΑΚΑΣ 89. ΔΙΑΖΥΓΙΑ ΚΑΤΑ ΑΡΙΘΜΟ ΕΞΑΡΤΩΜΕΝΩΝ ΠΑΙΔΙΩΝ ΚΑΙ ΔΙΑΡΚΕΙΑ ΓΑΜΟΥ, 2015**

**TABLE 89. DIVORCES BY NUMBER OF DEPENDENT CHILDREN AND DURATION OF MARRIAGE, 2015**

Διάρκεια γάμου (χρόνια) Duration of marriage (years)	Διαζύγια Divorces	Διαζύγια με: Divorces with:					Εξαρτώμενα παιδιά Dependent children
		παιδιά 0 children	παιδί 1 child	παιδιά 2 children	παιδιά 3+ children	Δε δηλώθηκε Not Stated	
Κάτω από 1 Less than 1	<b>32</b>	26	5	1	0	0	7
1	<b>76</b>	51	20	2	0	3	24
2	<b>80</b>	59	17	4	0	0	25
3	<b>117</b>	76	35	3	0	3	41
4	<b>104</b>	54	37	10	0	3	57
5	<b>119</b>	52	45	13	4	5	83
6	<b>105</b>	51	38	10	3	3	67
7	<b>113</b>	42	44	19	5	3	97
8	<b>79</b>	19	35	18	2	5	77
9	<b>78</b>	25	26	19	6	2	84
10 - 14	<b>328</b>	77	106	96	40	9	422
15 - 19	<b>232</b>	36	50	92	45	9	373
20 και πάνω and over	<b>329</b>	215	70	30	5	9	155
<b>ΣΥΝΟΛΟ-TOTAL</b>	<b>1.792</b>	<b>783</b>	<b>528</b>	<b>317</b>	<b>110</b>	<b>54</b>	<b>1.512</b>
Μέση διάρκεια Mean duration	<b>11,9</b>	12,5	10,4	12,8	13,6	..	12,1
Διάμεση διάρκεια Median duration	<b>9,0</b>	7,0	8,0	13,0	14,0	..	12,0

Σημ.: Ο συνολικός αριθμός δεν περιλαμβάνει διαζύγια για τα οποία η ημερομηνία γάμου δεν είχε δηλωθεί.  
Note: The total number does not include divorces for which the date of marriage was not stated.

**ΠΙΝΑΚΑΣ 90. ΔΙΑΖΥΓΙΑ ΚΑΤΑ ΔΙΑΡΚΕΙΑ ΓΑΜΟΥ ΚΑΙ ΤΟΠΟ ΣΥΝΗΘΟΥΣ ΔΙΑΜΟΝΗΣ  
ΑΝΤΡΩΝ (Αστικές-Αγροτικές), 2015**

**TABLE 90. DIVORCES BY DURATION OF MARRIAGE AND PLACE OF USUAL RESIDENCE  
OF HUSBAND (Urban-Rural areas), 2015**

Διάρκεια γάμου (χρόνια) Duration of marriage (years)	Σύνολο Total	Τόπος συνήθους διαμονής - Place of usual residence		
		Αστικές Urban	Αγροτικές Rural	Εξωτερικό Abroad
Κάτω από 1 Less than 1	32	30	2	0
1	76	63	12	1
2	80	66	12	2
3	117	104	11	2
4	104	84	16	4
5	119	95	20	4
6	105	89	14	2
7	113	86	27	0
8	79	64	13	2
9	78	54	23	1
10 - 14	328	254	65	9
15 - 19	232	178	46	8
20 και πάνω and over	329	239	82	8
<b>ΣΥΝΟΛΟ-TOTAL</b>	<b>1.792</b>	<b>1.406</b>	<b>343</b>	<b>43</b>
Μέση διάρκεια Mean duration	11,9	11,5	13,7	12,7
Διάμεση διάρκεια Median duration	9,0	9,0	11,0	10,0

Σημ.: Ο συνολικός αριθμός δεν περιλαμβάνει διαζύγια για τα οποία η ημερομηνία γάμου δεν είχε δηλωθεί.  
Note: The total number does not include divorces for which the date of marriage was not stated.



**ΠΙΝΑΚΑΣ 91. ΔΙΑΖΥΓΙΑ ΚΑΤΑ ΛΟΓΟ ΔΙΑΖΥΓΙΟΥ ΚΑΙ ΑΡΙΘΜΟ ΕΞΑΡΤΩΜΕΝΩΝ ΠΑΙΔΙΩΝ, 2015**  
**TABLE 91. DIVORCES BY GROUNDS FOR DIVORCE AND NUMBER OF DEPENDENT CHILDREN, 2015**

Λόγοι διαζυγίου	Σύνολο Total	Αριθμός εξαρτωμένων παιδιών Number of dependent children					Δ/δ-Ν/σ	Grounds for divorce
		0	1	2	3+			
Ισχυρός κλονισμός εγγάμου σχέσεως	<b>1.459</b>	587	447	271	99	55		Irretrievable breakdown of the marriage
Ισχυρός κλονισμός εγγάμου σχέσεως λόγω 5ετούς διάστασης	<b>20</b>	12	3	1	0	4		Irretrievable breakdown of the marriage due to 5years separation
Ισχυρός κλονισμός εγγάμου σχέσεως λόγω 4ετούς διάστασης	<b>304</b>	177	70	37	11	9		Irretrievable breakdown of the marriage due to 4years separation
Άλλος/Δε δηλώθηκε	<b>24</b>	7	8	8	0	1		Other/Not stated
<b>Σύνολο</b>	<b>1.807</b>	<b>783</b>	<b>528</b>	<b>317</b>	<b>110</b>	<b>69</b>		<b>Total</b>

**ΠΙΝΑΚΑΣ 92. ΔΙΑΖΥΓΙΑ ΚΑΤΑ ΛΟΓΟ ΔΙΑΖΥΓΙΟΥ ΚΑΙ ΤΟΠΟ ΣΥΝΗΘΟΥΣ ΔΙΑΜΟΝΗΣ ΑΝΤΡΩΝ (Αστικές-Αγροτικές περιοχές), 2015**  
**TABLE 92. DIVORCES BY GROUNDS FOR DIVORCE AND PLACE OF USUAL RESIDENCE OF HUSBAND (Urban-Rural areas), 2015**

Λόγοι διαζυγίου	Σύνολο Total	Συνήθης διαμονή αντρών Place of usual residence of husband				Grounds for divorce
		Αστική Urban	Αγροτική Rural	Εξωτερικό Abroad	Άγνωστος Unknown	
Ισχυρός κλονισμός εγγάμου σχέσεως	<b>1.459</b>	1.127	286	31	15	Irretrievable breakdown of the marriage
Ισχυρός κλονισμός εγγάμου σχέσεως λόγω 5ετούς διάστασης	<b>20</b>	14	5	1	0	Irretrievable breakdown of the marriage due to 5years separation
Ισχυρός κλονισμός εγγάμου σχέσεως λόγω 4ετούς διάστασης	<b>304</b>	242	51	11	0	Irretrievable breakdown of the marriage due to 4years separation
Άλλος/Δε δηλώθηκε	<b>24</b>	23	1	0	0	Other/Not stated
<b>Σύνολο</b>	<b>1.807</b>	<b>1.406</b>	<b>343</b>	<b>43</b>	<b>15</b>	<b>Total</b>

**ΠΙΝΑΚΑΣ 93. ΔΙΑΖΥΓΙΑ ΚΑΤΑ ΔΙΑΡΚΕΙΑ ΓΑΜΟΥ ΚΑΙ ΛΟΓΟ ΔΙΑΖΥΓΙΟΥ, 2015**  
**TABLE 93. DIVORCES BY DURATION OF MARRIAGE AND GROUNDS FOR DIVORCE, 2015**

Λόγοι διαζυγίου	Σύνολο Total	Διάρκεια γάμου Duration of marriage					Δε δηλ.	Grounds for divorce
		0-4	5-9	10-14	15-19	20+		
Ισχυρός κλονισμός εγγάμου σχέσεως	<b>1.459</b>	399	421	255	166	203	15	Irretrievable breakdown of the marriage
Ισχυρός κλονισμός εγγάμου σχέσεως λόγω 5ετούς διάστασης	<b>20</b>	1	6	2	4	7	0	Irretrievable breakdown of the marriage due to 5years separ.
Ισχυρός κλονισμός εγγάμου σχέσεως λόγω 4ετούς διάστασης	<b>304</b>	2	63	68	54	117	0	Irretrievable breakdown of the marriage due to 4years separ.
Άλλος/Δε δηλώθηκε	<b>24</b>	7	4	3	8	2	0	Other/Not stated
<b>Σύνολο</b>	<b>1.807</b>	<b>409</b>	<b>494</b>	<b>328</b>	<b>232</b>	<b>329</b>	<b>15</b>	<b>Total</b>

**ΠΙΝΑΚΑΣ 94. ΔΙΑΖΥΓΙΑ ΚΑΤΑ ΕΠΑΡΧΙΑ ΣΥΝΗΘΟΥΣ ΔΙΑΜΟΝΗΣ ΑΝΤΡΩΝ ΚΑΙ ΓΥΝΑΙΚΩΝ, 2015**  
**TABLE 94. DIVORCES BY DISTRICT OF USUAL RESIDENCE OF HUSBAND AND WIFE, 2015**

Τόπος συνήθους διαμονής αντρών	Τόπος συνήθους διαμονής γυναικών - Place of usual residence of wife														Place of usual residence of husband				
	Σύνολο - Total																		
	Συν. Total		Αστ. Urban		Αγρ. Rural		Εξοτ. Abroad		Άγνωστος Unknown		Λευκωσία Lefkosa		Αμμόχωστος Ammochostos			Λάρνακα Larnaka		Λεμεσός Limassol	
<b>ΣΥΝΟΛΟ</b>	<b>1.807</b>	<b>1.418</b>	<b>332</b>	<b>42</b>	<b>15</b>	<b>541</b>	<b>67</b>	<b>70</b>	<b>235</b>	<b>86</b>	<b>478</b>	<b>90</b>	<b>164</b>	<b>19</b>	<b>TOTAL</b>				
Αστικές	1.406	1.280	89	37	0	520	13	6	193	27	406	41	161	2	Urban				
Αγροτικές	343	106	233	4	0	13	54	60	37	56	53	46	3	17	Rural				
Εξωτερικό	43	32	10	1	0	8	0	4	5	3	19	3	0	0	Abroad				
Άγνωστος	15	0	0	0	15	0	0	0	0	0	0	0	0	0	Unknown				
<b>ΛΕΥΚΩΣΙΑ</b>	<b>622</b>	<b>535</b>	<b>65</b>	<b>22</b>	<b>0</b>	<b>512</b>	<b>59</b>	<b>3</b>	<b>13</b>	<b>3</b>	<b>9</b>	<b>0</b>	<b>1</b>	<b>0</b>	<b>LEFKOSIA</b>				
Αστικές	556	522	13	21	0	504	10	1	10	2	7	0	1	0	Urban				
Αγροτικές	66	13	52	1	0	8	49	2	3	1	2	0	0	0	Rural				
<b>ΑΜΜΟΧΩΣΤΟΣ</b>	<b>79</b>	<b>13</b>	<b>64</b>	<b>2</b>	<b>0</b>	<b>4</b>	<b>2</b>	<b>54</b>	<b>8</b>	<b>8</b>	<b>1</b>	<b>0</b>	<b>0</b>	<b>0</b>	<b>AMMOCHOSTOS</b>				
Αγροτικές	79	13	64	2	0	4	2	54	8	8	1	0	0	0	Rural				
<b>ΛΑΡΝΑΚΑ</b>	<b>316</b>	<b>237</b>	<b>73</b>	<b>6</b>	<b>0</b>	<b>13</b>	<b>2</b>	<b>7</b>	<b>207</b>	<b>63</b>	<b>17</b>	<b>1</b>	<b>0</b>	<b>0</b>	<b>LARNAKA</b>				
Αστικές	232	204	22	6	0	12	1	3	182	18	10	0	0	0	Urban				
Αγροτικές	84	33	51	0	0	1	1	4	25	45	7	1	0	0	Rural				
<b>ΛΕΜΕΣΟΣ</b>	<b>541</b>	<b>430</b>	<b>100</b>	<b>11</b>	<b>0</b>	<b>3</b>	<b>4</b>	<b>2</b>	<b>1</b>	<b>7</b>	<b>422</b>	<b>86</b>	<b>4</b>	<b>1</b>	<b>LEMESOS</b>				
Αστικές	450	388	52	10	0	3	2	2	0	6	382	41	3	1	Urban				
Αγροτικές	91	42	48	1	0	0	2	0	1	1	40	45	1	0	Rural				
<b>ΠΑΦΟΣ</b>	<b>191</b>	<b>171</b>	<b>20</b>	<b>0</b>	<b>0</b>	<b>1</b>	<b>0</b>	<b>0</b>	<b>1</b>	<b>2</b>	<b>10</b>	<b>0</b>	<b>159</b>	<b>18</b>	<b>PAFOS</b>				
Αστικές	168	166	2	0	0	1	0	0	1	1	7	0	157	1	Urban				
Αγροτικές	23	5	18	0	0	0	0	0	0	1	3	0	2	17	Rural				

**ΜΕΡΟΣ ΙΙΙ. ΕΚΤΙΜΗΣΕΙΣ ΠΛΗΘΥΣΜΟΥ ΚΑΙ ΔΗΜΟΓΡΑΦΙΚΩΝ  
ΣΤΟΙΧΕΙΩΝ ΣΤΙΣ ΠΕΡΙΟΧΕΣ ΠΟΥ ΕΛΕΓΧΕΙ ΤΟ ΚΡΑΤΟΣ**

*(στ) Μετανάστευση*

**PART III. POPULATION ESTIMATES AND VITAL STATISTICS  
FOR THE GOVERNMENT CONTROLLED AREA**

*(f) Migration*



**ΠΙΝΑΚΑΣ 95. ΜΕΤΑΝΑΣΤΕΥΤΙΚΗ ΚΙΝΗΣΗ, 1981-2015**

**TABLE 95. MIGRATION MOVEMENTS, 1981-2015**

Χρόνος Year	Μετανάστες προς την Κύπρο <sup>1</sup> Long term Immigrants <sup>1</sup>			Μετανάστες από την Κύπρο <sup>2</sup> Emigrants <sup>2</sup>	Καθαρή Μετανάστευση <sup>3</sup> Net Migration <sup>3</sup>
	Σύνολο Total	Άντρες Males	Γυναίκες Females		
1981	246	129	117	...	196
1982	390	181	209	...	-31
1983	597	297	300	79	518
1984	251	117	134	96	155
1985	329	168	161	91	238
1986	354	176	178	179	175
1987	454	232	222	182	272
1988	383	187	196	126	257
1989	...	...	...	...	4.526
1990	...	...	...	...	8.707
1991	...	...	...	...	10.559
1992	...	...	...	...	9.999
1993	...	...	...	...	8.000
1994	...	...	...	...	7.000
1995	...	...	...	...	6.000
1996	...	...	...	...	5.300
1997	...	...	...	...	4.800
1998	8.801*	4.255	4.491	...	4.200
1999	8.524*	3.978	4.482	...	4.200
2000	12.764	6.298	6.466	...	3.960
2001	17.485	9.563	7.922	...	4.650
2002	6.940	3.249	3.691	1.474	5.466
2003	7.981	3.802	4.179	1.696	6.285
2004	9.003	4.188	4.815	1.913	7.090
2005	10.320	4.878	5.442	2.192	8.128
2006	13.077	6.306	6.771	2.778	10.299
2007	19.328	9.221	10.107	4.106	15.222
2008	21.060	9.462	11.598	4.474	16.586
2009	22.581	9.555	13.026	4.797	17.784
2010	20.206	8.712	11.494	4.293	15.913
2011	23.037	10.330	12.707	4.895	18.142
2012	17.476	5.795	11.681	18.105	-629
2013	13.149	6.474	6.675	25.227	-12.078
2014 <sup>4</sup>	9.212	2.764	6.448	24.038	-14.826
2015	15.183	6.495	8.688	17.183	-2.000

Σημ.: 1. Για την περίοδο 1981-1988 τα στοιχεία βασίζονται στις δηλώσεις των ταξιδιωτών στα δελτία αφίξεων.

2. Για την περίοδο 1983-1988 τα στοιχεία βασίζονται στις δηλώσεις των ταξιδιωτών στα δελτία αναχωρήσεων.

3. Στα χρόνια που δεν υπάρχουν στοιχεία για μετανάστευση η καθαρή μετανάστευση βασίζεται σε εκτιμήσεις.

4. Αναθεωρημένα στοιχεία.

\*. Περιλαμβάνονται όσοι δεν δηλώθηκαν κατά φύλο.

Note: 1. For the period 1981-1988 figures are based on the declaration of travellers on the arrival cards

2. For the period 1983-1988 figures are based on the declaration of travellers on the departure cards

3. At the years for which there is no data on immigrants and emigrants, net migration is estimated

4. Revised figures.

\*. Includes those whose sex was not stated

**ΠΙΝΑΚΑΣ 96. ΜΕΤΑΝΑΣΤΕΣ ΠΡΟΣ ΤΗΝ ΚΥΠΡΟ ΚΑΤΑ ΜΗΝΑ ΚΑΙ ΦΥΛΟ, 2011-2015**  
**TABLE 96. LONG TERM IMMIGRANTS BY MONTH AND SEX, 2011-2015**

Μήνας	2011		2012		2013		2014 <sup>1</sup>		2015		Month					
	Σύνολο		Σύνολο		Σύνολο		Σύνολο		Σύνολο							
	Άντρες Males	Γυναίκες Females	Άντρες Males	Γυναίκες Females	Άντρες Males	Γυναίκες Females	Άντρες Males	Γυναίκες Females	Άντρες Males	Γυναίκες Females						
<b>Σύνολο</b>	<b>23.037</b>	<b>10.330</b>	<b>12.707</b>	<b>17.476</b>	<b>5.795</b>	<b>11.681</b>	<b>13.149</b>	<b>6.474</b>	<b>6.675</b>	<b>9.212</b>	<b>2.764</b>	<b>6.448</b>	<b>15.183</b>	<b>6.495</b>	<b>8.688</b>	<b>Total</b>
Ιανουάριος	1.236	571	665	1.603	720	883	1.697	887	810	674	194	480	888	277	611	January
Φεβρουάριος	1.342	652	690	860	362	498	3.087	1.937	1.150	619	234	385	905	345	560	February
Μάρτιος	1.552	687	865	1.143	343	800	1.286	323	963	627	200	427	971	273	698	March
<b>Ιαν. - Μάρτιος</b>	<b>4.130</b>	<b>1.910</b>	<b>2.220</b>	<b>3.606</b>	<b>1.425</b>	<b>2.181</b>	<b>6.070</b>	<b>3.147</b>	<b>2.923</b>	<b>1.920</b>	<b>628</b>	<b>1.292</b>	<b>2.764</b>	<b>895</b>	<b>1.869</b>	<b>Jan. - March</b>
Απρίλιος	1.532	643	889	1.562	517	1.045	753	305	448	436	74	362	943	366	577	April
Μάιος	1.712	767	945	1.123	339	784	690	397	293	1.096	381	715	656	239	417	May
Ιούνιος	2.102	1.025	1.077	1.176	361	815	780	418	362	409	142	267	940	684	256	June
<b>Απρ. - Ιούνιος</b>	<b>5.346</b>	<b>2.435</b>	<b>2.911</b>	<b>3.861</b>	<b>1.217</b>	<b>2.644</b>	<b>2.223</b>	<b>1.120</b>	<b>1.103</b>	<b>1.941</b>	<b>597</b>	<b>1.344</b>	<b>2.539</b>	<b>1.289</b>	<b>1.250</b>	<b>April - June</b>
Ιούλιος	2.057	950	1.107	1.984	673	1.311	864	478	386	743	183	560	1.635	913	722	July
Αύγουστος	2.744	1.258	1.486	1.788	403	1.385	840	477	363	818	285	533	1.524	632	892	August
Σεπτέμβριος	3.765	1.753	2.012	2.713	1.108	1.605	1.289	444	845	1.328	360	968	2.791	1.246	1.545	September
<b>Ιούλιος - Σεπτ.</b>	<b>8.566</b>	<b>3.961</b>	<b>4.605</b>	<b>6.485</b>	<b>2.184</b>	<b>4.301</b>	<b>2.993</b>	<b>1.399</b>	<b>1.594</b>	<b>2.889</b>	<b>828</b>	<b>2.061</b>	<b>5.950</b>	<b>2.791</b>	<b>3.159</b>	<b>July - September</b>
Οκτώβριος	1.999	875	1.124	1.397	211	1.186	990	477	513	865	310	555	1.875	713	1.162	October
Νοέμβριος	1.557	622	935	1.012	406	606	494	173	321	716	207	509	1.003	451	552	November
Δεκέμβριος	1.439	527	912	1.115	352	763	379	158	221	881	194	687	1.052	356	696	December
<b>Οκτ. - Δεκέμβριος</b>	<b>4.995</b>	<b>2.024</b>	<b>2.971</b>	<b>3.524</b>	<b>969</b>	<b>2.555</b>	<b>1.863</b>	<b>808</b>	<b>1.055</b>	<b>2.462</b>	<b>711</b>	<b>1.751</b>	<b>3.930</b>	<b>1.520</b>	<b>2.410</b>	<b>Oct. - December</b>

Σημ.: 1. Αναθεωρημένα στοιχεία.  
 Note: 1. Revised figures.









**ΠΙΝΑΚΑΣ 100. ΜΕΤΑΝΑΣΤΕΣ ΑΠΟ ΤΗΝ ΚΥΠΡΟ ΚΑΤΑ ΥΠΗΚΟΟΤΗΤΑ, 2011-2015**  
**TABLE 100. EMIGRANTS BY CITIZENSHIP, 2011-2015**

Υπηκοότητα	2011	2012	2013	2014 <sup>1</sup>	2015	Citizenship
<b>Σύνολο</b>	<b>4.895</b>	<b>18.105</b>	<b>25.227</b>	<b>24.038</b>	<b>17.183</b>	<b>Total</b>
Κυπριακή	242	1.050	3.579	2.096	1.025	Cypriot
E.E.	643	5.078	8.745	7.068	2.829	EU
Εκτός E.E.	3.615	11.977	12.903	14.874	13.329	Non-EU
Δε δηλώθηκε	395	0	0	0	0	Not stated

Σημ.: 1. Αναθεωρημένα στοιχεία.

Note: 1. Revised figures.

**ΠΙΝΑΚΑΣ 101. ΜΕΤΑΝΑΣΤΕΣ ΑΠΟ ΚΥΠΡΟ ΚΑΤΑ ΜΗΝΑ ΚΑΙ ΦΥΛΟ, 2012-2015**  
**TABLE 101. EMIGRANTS BY MONTH AND SEX, 2012-2015**

Μήνας	2012			2013			2014 <sup>1</sup>			2015			Month
	Σύνολο	Άντρες	Γυναίκες	Σύνολο	Άντρες	Γυναίκες	Σύνολο	Άντρες	Γυναίκες	Σύνολο	Άντρες	Γυναίκες	
	Total	Males	Females	Total	Males	Females	Total	Males	Females	Total	Males	Females	
<b>Σύνολο</b>	<b>18.105</b>	<b>6.073</b>	<b>12.032</b>	<b>25.227</b>	<b>11.910</b>	<b>13.317</b>	<b>24.038</b>	<b>10.505</b>	<b>13.533</b>	<b>17.183</b>	<b>7.395</b>	<b>9.788</b>	<b>Total</b>
Ιανουάριος	1.570	705	865	2.661	1.338	1.323	2.224	1.194	1.030	1.941	978	963	January
Φεβρουάριος	657	263	394	4.052	2.412	1.640	1.703	991	712	1.997	819	1.178	February
Μάρτιος	1.106	327	779	2.204	730	1.474	1.911	1.159	752	2.653	1.251	1.402	March
<b>Ιαν. - Μάρτ.</b>	<b>3.333</b>	<b>1.295</b>	<b>2.038</b>	<b>8.917</b>	<b>4.480</b>	<b>4.437</b>	<b>5.838</b>	<b>3.344</b>	<b>2.494</b>	<b>6.591</b>	<b>3.048</b>	<b>3.543</b>	<b>Jan.-Mar.</b>
Απρίλιος	1.504	492	1.012	1.701	708	993	1.173	528	645	1.340	523	817	April
Μάιος	1.169	360	809	1.689	850	839	1.393	577	816	1.241	501	740	May
Ιούνιος	1.239	392	847	1.761	901	860	1.669	661	1.008	1.048	523	525	June
<b>Απρ. - Μάιο</b>	<b>3.912</b>	<b>1.244</b>	<b>2.668</b>	<b>5.151</b>	<b>2.459</b>	<b>2.692</b>	<b>4.235</b>	<b>1.766</b>	<b>2.469</b>	<b>3.629</b>	<b>1.547</b>	<b>2.082</b>	<b>Apr.-June</b>
Ιούλιος	2.019	695	1.324	1.947	984	963	1.536	485	1.051	950	296	654	July
Αύγουστος	1.934	470	1.464	1.918	976	942	2.238	960	1.278	1.097	547	550	August
Σεπτέμβριος	2.954	1.220	1.734	2.432	981	1.451	2.527	977	1.550	1.048	523	525	September
<b>Ιουλ. - Σεπτ.</b>	<b>6.907</b>	<b>2.385</b>	<b>4.522</b>	<b>6.297</b>	<b>2.941</b>	<b>3.356</b>	<b>6.301</b>	<b>2.422</b>	<b>3.879</b>	<b>3.095</b>	<b>1.366</b>	<b>1.729</b>	<b>July-Sept.</b>
Οκτώβριος	1.614	306	1.308	2.089	963	1.126	2.852	1.221	1.631	1.115	410	705	October
Νοέμβριος	1.203	483	720	1.491	575	916	3.232	1.145	2.087	1.413	501	912	November
Δεκέμβριος	1.136	360	776	1.282	492	790	1.580	607	973	1.340	523	817	December
<b>Οκτ - Δεκ.</b>	<b>3.953</b>	<b>1.149</b>	<b>2.804</b>	<b>4.862</b>	<b>2.030</b>	<b>2.832</b>	<b>7.664</b>	<b>2.973</b>	<b>4.691</b>	<b>3.868</b>	<b>1.434</b>	<b>2.434</b>	<b>Oct - Dec.</b>

Σημ.: 1. Αναθεωρημένα στοιχεία.

Note: 1. Revised figures.

**ΠΙΝΑΚΑΣ 102. ΜΕΤΑΝΑΣΤΕΣ ΑΠΟ ΤΗΝ ΚΥΠΡΟ ΚΑΤΑ ΧΩΡΑ ΕΠΟΜΕΝΗΣ ΔΙΑΜΟΝΗΣ, 2011-2015**  
**TABLE 102. EMIGRANTS BY COUNTRY OF NEXT RESIDENCE, 2011-2015**

Χώρα	2011	2012	2013	2014 <sup>1</sup>	2015	Country
<b>Σύνολο</b>	<b>4.895</b>	<b>18.105</b>	<b>25.227</b>	<b>24.038</b>	<b>17.183</b>	<b>Total</b>
E.E.	755	5.443	10.472	7.981	3.355	EU
Εκτός E.E.	3.741	12.662	14.382	15.942	13.726	Non-EU
Δε δηλώθηκε	399	0	373	115	102	Not stated

Σημ.: 1. Αναθεωρημένα στοιχεία.

1. Note: Revised figures.

**ΜΕΡΟΣ IV. ΔΙΕΘΝΕΙΣ ΣΤΑΤΙΣΤΙΚΕΣ**

**PART IV. INTERNATIONAL STATISTICS**



**ΠΙΝΑΚΑΣ Ι. ΔΗΜΟΓΡΑΦΙΚΑ ΜΕΓΕΘΗ ΓΗΡΑΝΣΗΣ ΣΤΟΝ ΚΟΣΜΟ, 1975-2050**  
**TABLE I. AGEING DEMOGRAPHIC INDICATORS FOR THE WORLD, 1975-2050**

	1975	2000	2025	2050	
<b>Κόσμος</b>					<b>World</b>
Ποσοστό 65+					Percentage 65+
Άντρες	4,8	5,9	9,2	14,0	Males
Γυναίκες	6,6	7,9	11,6	17,3	Females
% ομάδες ηλικιών					% age group
0-14	36,7	30,0	24,3	21,0	0-14
15-59	54,7	60,0	60,7	58,0	15-59
60+	8,6	10,0	15,0	21,1	60+
Μέση ηλικία (χρόνια)	22,0	26,5	32,0	36,2	Median age (years)
Ποσοστά εξαρτήσεως					Dependency ratio
Σύνολο ((0-14+65+)/(15-64))	73,7	58,4	53,2	57,7	Total ((0-14+65+)/(15-64))
Νεαρών (0-14)/(15-64)	63,8	47,5	37,3	33,1	Youth (0-14)/(15-64)
Ηλικιωμένων (65+)/(15-64)	9,9	10,9	15,9	24,7	Old age (65+)/(15-64)
Ποσοστό αύξησης %	2,6	2,3	3,1	1,6	Growth rate %
Συνολικό ποσ. γονιμότητας	3,9	2,7	2,3	2,1	Total fertility rate
Προσδ. διάρκ. ζωής γέννηση					Life expectancy at birth
Άντρες	58,0	63,9	70,1	73,7	Males
Γυναίκες	61,5	68,1	74,7	78,5	Females
<b>Αφρική</b>					<b>Africa</b>
Ποσοστό 65+					Percentage 65+
Άντρες	2,8	2,9	3,7	6,4	Males
Γυναίκες	3,4	3,6	4,6	7,4	Females
% ομάδες ηλικιών					% age group
0-14	44,9	42,6	36,9	28,0	0-14
15-59	50,1	52,3	56,9	61,8	15-59
60+	5,0	5,1	6,3	10,2	60+
Μέση ηλικία (χρόνια)	17,4	18,4	21,3	27,4	Median age (years)
Ποσοστά εξαρτήσεως					Dependency ratio
Σύνολο ((0-14+65+)/(15-64))	92,5	84,7	69,5	53,5	Total ((0-14+65+)/(15-64))
Νεαρών (0-14)/(15-64)	86,5	78,7	62,5	42,9	Youth (0-14)/(15-64)
Ηλικιωμένων (65+)/(15-64)	6,0	6,0	7,0	10,6	Old age (65+)/(15-64)
Ποσοστό αύξησης %	2,7	2,9	3,4	4,0	Growth rate %
Συνολικό ποσ. γονιμότητας	6,6	5,0	3,3	2,4	Total fertility rate
Προσδ. διάρκ. ζωής γέννηση					Life expectancy at birth
Άντρες	46,9	50,5	60,8	67,9	Males
Γυναίκες	49,8	52,1	63,1	71,2	Females
<b>Ασία</b>					<b>Asia</b>
Ποσοστό 65+					Percentage 65+
Άντρες	3,8	5,3	9,0	15,0	Males
Γυναίκες	4,7	6,5	11,0	18,4	Females
% ομάδες ηλικιών					% age group
0-14	39,6	30,2	22,9	19,5	0-14
15-59	53,7	61,0	62,4	57,9	15-59
60+	6,6	8,8	14,7	22,6	60+
Μέση ηλικία (χρόνια)	20,3	26,2	33,1	38,3	Median age (years)
Ποσοστά εξαρτήσεως					Dependency ratio
Σύνολο ((0-14+65+)/(15-64))	78,0	56,5	49,0	56,8	Total ((0-14+65+)/(15-64))
Νεαρών (0-14)/(15-64)	70,5	47,3	34,1	30,6	Youth (0-14)/(15-64)
Ηλικιωμένων (65+)/(15-64)	7,5	9,2	14,9	26,1	Old age (65+)/(15-64)
Ποσοστό αύξησης %	3,0	2,9	3,5	1,6	Growth rate %
Συνολικό ποσ. γονιμότητας	4,2	2,5	2,1	2,1	Total fertility rate
Προσδ. διάρκ. ζωής γέννηση					Life expectancy at birth
Άντρες	57,6	65,8	71,8	74,9	Males
Γυναίκες	59,2	69,2	76,2	79,5	Females

(συνέχ. - cont'd)

**ΠΙΝΑΚΑΣ Ι (συνέχ.). ΔΗΜΟΓΡΑΦΙΚΑ ΜΕΓΕΘΗ ΓΗΡΑΝΣΗΣ ΣΤΟΝ ΚΟΣΜΟ, 1975-2050**  
**TABLE I (cont'd). AGEING DEMOGRAPHIC INDICATORS FOR THE WORLD, 1975-2050**

	1975	2000	2025	2050	
<b>Ευρώπη</b>					<b>Europe</b>
Ποσοστό 65+					Percentage 65+
Αντρες	8,9	11,6	18,2	25,4	Males
Γυναίκες	13,7	17,6	24,6	32,7	Females
% ομάδες ηλικιών					% age group
0-14	23,7	17,5	13,6	13,9	0-14
15-59	59,9	62,3	57,6	49,4	15-59
60+	16,4	20,3	28,8	36,6	60+
Μέση ηλικία (χρόνια)	32,1	37,7	45,4	49,5	Median age (years)
Ποσοστά εξαρτήσεως					Dependency ratio
Σύνολο ((0-14+65+)/(15-64))	54,3	47,4	54,1	75,9	Total ((0-14+65+)/(15-64))
Νεαρών (0-14)/(15-64)	36,6	25,8	20,9	24,5	Youth (0-14)/(15-64)
Ηλικιωμένων (65+)/(15-64)	17,6	21,7	33,2	51,4	Old age (65+)/(15-64)
Ποσοστό αύξησης %	2,0	1,4	1,5	0,2	Growth rate %
Συνολικό ποσ. γονιμότητας	2,0	1,3	1,6	1,8	Total fertility rate
Προσδ. διάρκ. ζωής γέννηση					Life expectancy at birth
Αντρες	67,5	69,6	75,1	77,7	Males
Γυναίκες	75,2	77,9	81,6	83,8	Females
<b>Λατινική Αμερική &amp; Καραϊβική</b>					<b>Latin America &amp; Caribbean</b>
Ποσοστό 65+					Percentage 65+
Αντρες	4,0	4,8	8,4	14,9	Males
Γυναίκες	4,7	6,0	10,8	18,9	Females
% ομάδες ηλικιών					% age group
0-14	41,3	31,5	23,7	20,0	0-14
15-59	52,2	60,5	62,3	57,5	15-59
60+	6,5	8,0	14,0	22,5	60+
Μέση ηλικία (χρόνια)	19,1	24,4	32,1	37,8	Median age (years)
Ποσοστά εξαρτήσεως					Dependency ratio
Σύνολο ((0-14+65+)/(15-64))	83,8	58,6	49,8	58,6	Total ((0-14+65+)/(15-64))
Νεαρών (0-14)/(15-64)	75,8	50,0	35,5	31,8	Youth (0-14)/(15-64)
Ηλικιωμένων (65+)/(15-64)	7,9	8,6	14,4	26,9	Old age (65+)/(15-64)
Ποσοστό αύξησης %	2,9	3,0	3,7	2,1	Growth rate %
Συνολικό ποσ. γονιμότητας	4,5	2,5	2,1	2,1	Total fertility rate
Προσδ. διάρκ. ζωής γέννηση					Life expectancy at birth
Αντρες	60,5	67,2	71,9	74,7	Males
Γυναίκες	65,7	73,6	78,2	80,9	Females
<b>Βόρειος Αμερική</b>					<b>North America</b>
Ποσοστό 65+					Percentage 65+
Αντρες	8,5	10,4	16,7	19,0	Males
Γυναίκες	12,0	14,2	20,6	23,7	Females
% ομάδες ηλικιών					% age group
0-14	25,3	21,5	18,3	18,3	0-14
15-59	60,2	62,3	56,6	54,5	15-59
60+	14,6	16,2	25,1	27,2	60+
Μέση ηλικία (χρόνια)	28,7	35,6	39,7	41,0	Median age (years)
Ποσοστά εξαρτήσεως					Dependency ratio
Σύνολο ((0-14+65+)/(15-64))	55,1	51,0	58,6	65,9	Total ((0-14+65+)/(15-64))
Νεαρών (0-14)/(15-64)	39,2	32,4	29,0	30,4	Youth (0-14)/(15-64)
Ηλικιωμένων (65+)/(15-64)	15,9	18,6	29,6	35,5	Old age (65+)/(15-64)
Ποσοστό αύξησης %	2,3	1,0	2,5	0,6	Growth rate %
Συνολικό ποσ. γονιμότητας	1,8	1,9	2,0	2,1	Total fertility rate
Προσδ. διάρκ. ζωής γέννηση					Life expectancy at birth
Αντρες	69,6	74,7	78,4	80,0	Males
Γυναίκες	77,3	80,5	83,7	85,3	Females

(συνέχ. - cont'd)

**ΠΙΝΑΚΑΣ Ι (συνέχ.). ΔΗΜΟΓΡΑΦΙΚΑ ΜΕΓΕΘΗ ΓΗΡΑΝΣΗΣ ΣΤΟΝ ΚΟΣΜΟ, 1975-2050**  
**TABLE I (cont'd). AGEING DEMOGRAPHIC INDICATORS FOR THE WORLD, 1975-2050**

	1975	2000	2025	2050	
<b>Ωκεανία</b>					<b>Oceania</b>
Ποσοστό 65+					Percentage 65+
Αντρες	6,2	8,7	12,9	16,0	Males
Γυναίκες	8,6	11,1	15,9	20,0	Females
% ομάδες ηλικιών					% age group
0-14	31,1	25,4	22,0	19,4	0-14
15-59	57,9	61,2	58,3	57,3	15-59
60+	11,0	13,4	19,7	23,3	60+
Μέση ηλικία (χρόνια)	25,5	30,9	35,0	38,1	Median age (years)
Ποσοστά εξαρτήσεως					Dependency ratio
Σύνολο ((0-14+65+)/(15-64))	62,6	54,5	57,2	59,7	Total ((0-14+65+)/(15-64))
Νεαρών (0-14)/(15-64)	50,6	39,2	34,5	30,9	Youth (0-14)/(15-64)
Ηλικιωμένων (65+)/(15-64)	12,0	15,2	22,7	28,8	Old age (65+)/(15-64)
Ποσοστό αύξησης %	2,9	1,8	2,5	1,1	Growth rate %
Συνολικό ποσ. γονιμότητας	2,8	2,4	2,2	2,1	Total fertility rate
Προσδ. διάρκ. ζωής γέννηση					Life expectancy at birth
Αντρες	64,9	72,0	76,0	78,1	Males
Γυναίκες	70,7	76,9	80,8	83,1	Females

Πηγή - Source: World Population Ageing, 1950-2050, United Nations

Σημ.: 1. Το ποσοστό αύξησης, το συνολικό ποσοστό γονιμότητας και η προσδοκώμενη διάρκεια ζωής αναφέρονται σε πενταετίες, δηλ, 1975-1980, 2000-2005, 2025-2030 και 2045-2050.

Notes: 1. Growth rate, total fertility rate and life expectancy at birth refer to the periods 1975-1980, 2000-2005, 2025-2030 και 2045-2050.

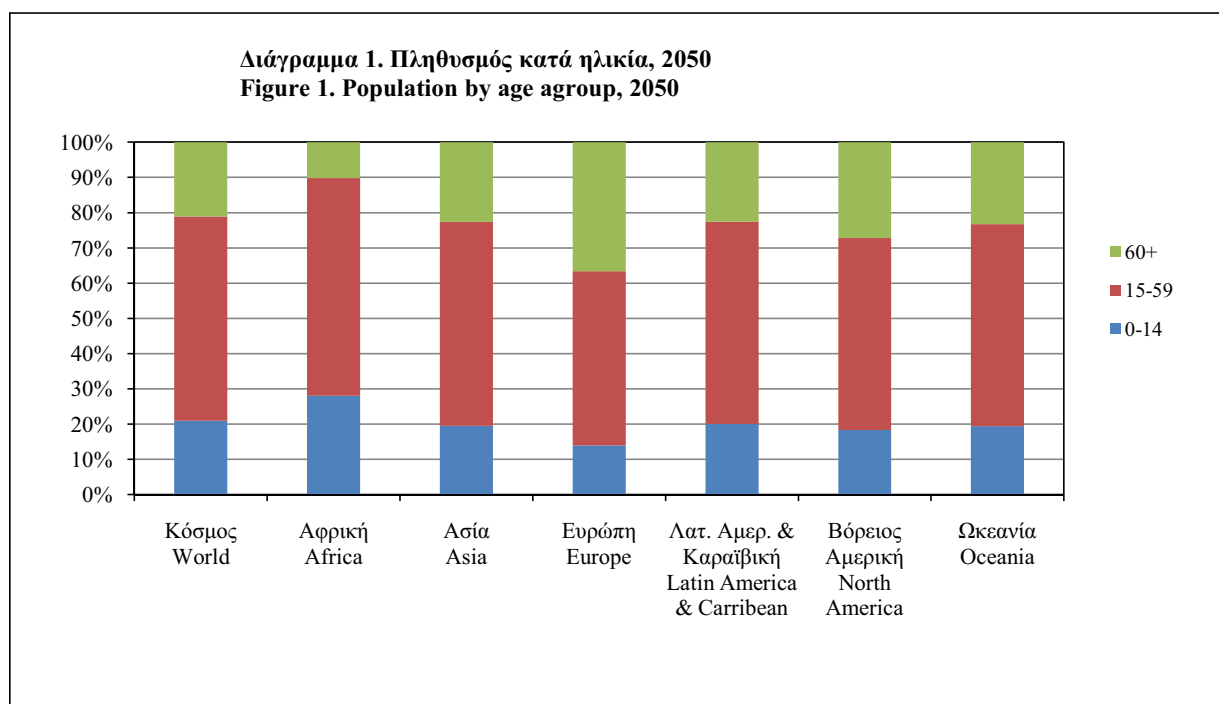

**ΠΙΝΑΚΑΣ ΙΙ. ΠΛΗΘΥΣΜΟΣ 1960-2012 ΚΑΙ ΠΡΟΒΟΛΕΣ ΠΛΗΘΥΣΜΟΥ 2050**  
**TABLE II. POPULATION 1960-2012 AND POPULATION PROJECTIONS 2050**

Πληθυσμός (εκατομμύρια) - Population (million)											
	1960	1970	1980	1985	1990	1995	2000	2005	2010	2012	
<b>Κόσμος</b>	<b>3.038</b>	<b>3.696</b>	<b>4.453</b>	<b>4.863</b>	<b>5.306</b>	<b>5.726</b>	<b>6.123</b>	<b>6.507</b>	<b>6.896</b>	<b>7.052</b>	<b>World</b>
Ευρώπη	604	656	693	707	720	727	727	731	738	740	Europe
Αφρική	287	368	483	555	635	721	811	911	1.022	1.070	Africa
Ασία	1.708	2.135	2.638	2.907	3.199	3.470	3.719	3.945	4.164	4.250	Asia
Λατινική Αμερική - Καραϊβική	220	286	362	402	443	483	521	557	590	603	Latin America - Caribbean
Βόρειος Αμερική	204	231	254	267	281	296	313	329	345	351	Northern America
Ωκεανία	16	20	23	25	27	29	31	34	37	38	Oceania
% στο σύνολο - % to total											
<b>Κόσμος</b>	<b>100,0</b>	<b>100,0</b>	<b>100,0</b>	<b>100,0</b>	<b>100,0</b>	<b>100,0</b>	<b>100,0</b>	<b>100,0</b>	<b>100,0</b>	<b>100,0</b>	<b>World</b>
Ευρώπη	19,9	17,7	15,6	14,5	13,6	12,7	11,9	11,2	10,7	10,5	Europe
Αφρική	9,4	10,0	10,8	11,4	12,0	12,6	13,2	14,0	14,8	15,2	Africa
Ασία	56,2	57,8	59,2	59,8	60,3	60,6	60,7	60,6	60,4	60,3	Asia
Λατινική Αμερική - Καραϊβική	7,2	7,7	8,1	8,3	8,3	8,4	8,5	8,6	8,6	8,6	Latin America - Caribbean
Βόρειος Αμερική	6,7	6,3	5,7	5,5	5,3	5,2	5,1	5,1	5,0	5,0	Northern America
Ωκεανία	0,5	0,5	0,5	0,5	0,5	0,5	0,5	0,5	0,5	0,5	Oceania
Προβολές Πληθυσμού (εκατομμύρια) - Population Projections (million)											
	2005	2010	2015	2020	2025	2030	2035	2040	2045	2050	
<b>Κόσμος</b>	<b>6.515</b>	<b>6.907</b>	<b>7.295</b>	<b>7.667</b>	<b>8.011</b>	<b>8.318</b>	<b>8.587</b>	<b>8.824</b>	<b>9.026</b>	<b>9.191</b>	<b>World</b>
Ευρώπη	731	730	727	722	715	707	698	687	676	664	Europe
Αφρική	922	1.032	1.149	1.271	1.394	1.518	1.643	1.765	1.884	1.998	Africa
Ασία	3.938	4.166	4.389	4.596	4.779	4.931	5.052	5.148	5.220	5.266	Asia
Λατινική Αμερική - Καραϊβική	558	594	628	660	688	713	733	750	762	769	Latin America - Caribbean
Βόρειος Αμερική	332	349	364	379	393	405	417	427	436	445	Northern America
Ωκεανία	33	35	37	39	41	43	45	46	48	49	Oceania
<b>ΕΕ 27</b>	<b>491</b>	<b>493</b>	<b>495</b>	<b>496</b>	<b>496</b>	<b>495</b>	<b>492</b>	<b>487</b>	<b>481</b>	<b>472</b>	<b>EU 27</b>
% στο σύνολο - % to total											
<b>Κόσμος</b>	<b>100,0</b>	<b>100,0</b>	<b>100,0</b>	<b>100,0</b>	<b>100,0</b>	<b>100,0</b>	<b>100,0</b>	<b>100,0</b>	<b>100,0</b>	<b>100,0</b>	<b>World</b>
Ευρώπη	11,2	10,6	10,0	9,4	8,9	8,5	8,1	7,8	7,5	7,2	Europe
Αφρική	14,2	14,9	15,8	16,6	17,4	18,2	19,1	20,0	20,9	21,7	Africa
Ασία	60,4	60,3	60,2	59,9	59,7	59,3	58,8	58,3	57,8	57,3	Asia
Λατινική Αμερική - Καραϊβική	8,6	8,6	8,6	8,6	8,6	8,6	8,5	8,5	8,4	8,4	Latin America - Caribbean
Βόρειος Αμερική	5,1	5,1	5,0	4,9	4,9	4,9	4,9	4,8	4,8	4,8	Northern America
Ωκεανία	0,5	0,5	0,5	0,5	0,5	0,5	0,5	0,5	0,5	0,5	Oceania
<b>ΕΕ 27</b>	<b>7,5</b>	<b>7,1</b>	<b>6,8</b>	<b>6,5</b>	<b>6,2</b>	<b>6,0</b>	<b>5,7</b>	<b>5,5</b>	<b>5,3</b>	<b>5,1</b>	<b>EU 27</b>

Πηγή - Source : 1. EUROSTAT Yearbook, 2011, 2012

2. "Key figures on Europe, 2013 Digest of the online Eurostat Yearbook", Eurostat



ΠΙΝΑΚΑΣ ΙΙΙ. ΜΕΤΑΒΟΛΕΣ ΠΛΗΘΥΣΜΟΥ ΣΤΗΝ ΕΥΡΩΠΑΪΚΗ ΕΝΩΣΗ ΤΩΝ 28, 1965-2015  
TABLE III. POPULATION CHANGE IN EU28, 1965-2015

Χρόνος Year	Πληθυσμός την 1 Ιανουαρίου Population on 1 January	Αριθμός - Number (1000)					Ποσοστά ανά 1000 κατοίκους - Rates per 1000 population				
		Γεννήσεις Live Births	Θάνατοι Deaths	Φυσική Αύξηση Natural Increase	Καθαρή Μετανάστευση Net Migration	Αύξηση Increase	Γεννήσεις Live Births	Θάνατοι Deaths	Φυσική Αύξηση Natural Increase	Καθαρή Μετανάστευση Net Migration	Αύξηση Increase
1965	424.721	7.638	4.379	3.259	-41	3.218	17,9	10,3	7,6	-0,1	7,5
1970	439.873	7.206	4.642	2.564	-707	1.857	16,3	10,5	5,8	-1,6	4,2
1975	452.066	6.659	4.826	1.833	359	2.192	14,7	10,7	4,0	0,8	4,8
1980	461.752	6.474	4.912	1.562	469	2.032	14,0	10,6	3,4	1,0	4,4
1985	468.389	6.015	5.006	1.009	142	1.151	12,8	10,7	2,2	0,3	2,5
1990	475.188	5.894	4.966	927	721	1.649	12,4	10,4	1,9	1,5	3,5
1995	481.897	5.181	5.001	180	653	832	10,7	10,4	0,4	1,4	1,7
2000	487.251	5.167	4.875	291	833	1.125	10,6	10,0	0,6	1,7	2,3
2001	488.241	5.063	4.833	230	493	722	10,4	9,9	0,5	1,0	1,5
2002	488.963	5.034	4.891	143	1.586	1.729	10,3	10,0	0,3	3,2	3,5
2003	490.692	5.080	4.985	96	1.769	1.864	10,3	10,1	0,2	3,6	3,8
2004	492.556	5.157	4.774	383	1.659	2.043	10,4	9,7	0,8	3,4	4,1
2005	494.598	5.177	4.871	306	1.533	1.838	10,4	9,8	0,6	3,1	3,7
2006	496.437	5.264	4.797	468	1.397	1.864	10,6	9,6	0,9	2,8	3,7
2007	498.301	5.323	4.846	477	1.535	2.012	10,7	9,7	1,0	3,1	4,0
2008	500.297	5.469	4.892	578	1.216	1.793	10,9	9,8	1,2	2,4	3,6
2009	502.090	5.413	4.902	511	714	1.225	10,8	9,8	1,0	1,4	2,4
2010	503.171	5.411	4.906	505	770	1.274	10,7	9,7	1,0	1,5	2,5
2011	502.965	5.266	4.871	395	726	1.121	10,5	9,7	0,8	1,4	2,2
2012	504.060	5.231	5.010	221	885	1.106	10,4	9,9	0,4	1,8	2,2
2013	505.167	5.075	4.994	82	1.695	1.777	10,0	9,9	0,2	3,4	3,5
2014	506.944	5.132	4.940	191	987	1.178	10,1	9,7	0,4	1,9	2,3
2015	508.293	5.091	5.226	-135	1.898	1.763	10,0	10,3	-0,3	3,7	3,5

Πηγή - Source: EUROSTAT database (<http://ec.europa.eu/eurostat/data/database>).

**ΠΙΝΑΚΑΣ ΙV. ΠΛΗΘΥΣΜΟΣ, ΠΟΣΟΣΤΑ ΑΥΞΗΣΕΩΣ ΚΑΙ ΠΥΚΝΟΤΗΤΑ (επιλεγμένες χώρες)**  
**TABLE IV. POPULATION, RATES OF INCREASE AND DENSITY (selected countries)**

Χώρα Country	Χρόνος Year (1)	Ετήσιο ποσοστό αυξήσεως Annual rate of increase % (2)	Πληθυσμός Population (000's)			Ηλικίες πληθυσμού Age structure of population %		Ποσοστό - Ratio (%)		Έκταση Surface Km <sup>2</sup>	Ποκνότητα ανά τετραγωνικό χιλιόμετρο Density per square kilometre	Country
			0-14	15-64	65+	Ηλικιωμένων προς παιδιά Aged/child (65+)/(0-14)	Εξαρτήσεως Dependency (0-14)+(65+)/(15-64)					
<b>ΚΥΠΡΟΣ</b>	<b>2015</b>	<b>0,2</b>	<b>848,3</b>	<b>16,4</b>	<b>68,5</b>	<b>15,1</b>	<b>91,8</b>	<b>22,1</b>	<b>46,1</b>	<b>9.251</b>	<b>102</b>	<b>CYPRUS</b>
<b>ΕΥΡΩΠΗ</b>												<b>EUROPE</b>
<b>Χώρες E.E. (28)</b>	<b>2015</b>	<b>0,3</b>	<b>506.848</b>	<b>15,6</b>	<b>65,5</b>	<b>18,9</b>	<b>121,0</b>	<b>28,8</b>	<b>52,6</b>	<b>4.422.773</b>	<b>115</b>	<b>E.U. Countries (28)</b>
Αυστρία	2015	0,8	8.576	14,3	67,2	18,5	129,3	27,5	48,7	83.853	102	Austria
Βέλγιο	2015	0,5	11.258	17,0	64,9	18,0	106,0	27,8	54,0	30.519	369	Belgium
Γαλλία	2015	0,8	66.415	18,6	63,0	18,4	98,8	29,2	58,7	551.500	120	France
Γερμανία	2015	0,5	81.198	13,2	65,8	21,0	159,9	32,0	52,0	357.021	227	Germany
Δανία	2015	0,6	5.660	17,0	64,4	18,6	109,2	28,8	55,2	43.098	131	Denmark
Ελλάδα	2015	-0,6	10.858	14,5	64,6	20,9	143,8	32,4	54,9	131.957	82	Greece
Ην. Βασίλειο	2015	0,8	64.875	17,7	64,6	17,7	100,4	27,5	54,8	242.910	267	Un. Kingdom
Ιρλανδία	2015	0,5	4.629	22,1	64,9	13,0	58,6	20,0	54,1	70.273	66	Ireland
Ισπανία	2015	-0,1	46.450	15,2	66,3	18,5	121,9	27,9	50,8	504.782	92	Spain
Ιταλία	2015	0,0	60.796	13,8	64,5	21,7	157,7	33,7	55,1	301.268	202	Italy
Λουξεμβούργο	2015	2,4	563	16,7	69,2	14,2	85,2	20,5	44,6	2.586	218	Luxembourg
Ολλανδία	2015	0,4	16.901	16,7	65,5	17,8	106,4	27,2	52,7	41.528	407	Netherlands
Πορτογαλία	2015	-0,5	10.375	14,4	65,3	20,3	141,3	31,1	53,0	92.389	112	Portugal
Σουηδία	2015	1,1	9.747	17,3	63,1	19,6	113,7	31,1	58,4	449.964	22	Sweden
Φιλανδία	2015	0,4	5.472	16,4	63,7	19,9	121,7	31,3	57,1	338.127	16	Finland
Εσθονία	2015	-0,2	1.313	16,0	65,3	18,8	117,5	28,7	53,2	45.227	29	Estonia
Λετονία	2015	-0,8	1.986	15,0	65,6	19,4	129,3	29,5	52,4	64.589	31	Latvia
Λιθουανία	2015	-0,8	2.921	14,6	66,7	18,7	128,6	28,1	49,9	65.300	45	Lithuania
Μάλτα	2015	0,9	429	14,3	67,2	18,5	129,4	27,6	48,9	316	1.359	Malta
Ουγγαρία	2015	-0,2	9.856	14,5	67,6	17,9	123,6	26,5	47,9	93.030	106	Hungary
Πολωνία	2015	0,0	38.006	15,0	69,5	15,4	102,5	22,2	43,8	312.677	122	Poland
Σλοβακία	2015	0,1	5.421	15,3	70,7	14,0	91,2	19,7	41,4	49.035	111	Slovak Rep.
Σλοβενία	2015	0,1	2.063	14,8	67,3	17,9	121,4	26,6	48,5	20.273	102	Slovenia
Τσεχία	2015	0,2	10.538	15,2	67,0	17,8	117,4	26,6	49,3	78.866	134	Czech Republic
Ρουμανία	2015	-0,4	19.871	15,5	67,5	17,0	109,6	25,2	48,1	237.500	84	Romania
Βουλγαρία	2015	-0,6	7.202	13,9	66,1	20,0	144,3	30,2	51,2	111.002	65	Bulgaria
Κροατία	2015	-0,5	4.225	14,7	66,5	18,8	128,0	28,3	50,4	56.594	75	Croatia
<b>Άλλες Ευρωπ. Χώρες</b>												<b>Other European</b>
Ανδόρα	2013	-2,4	76	15,5	71,9	14,8	95,3	20,6	42,1	453	168	Andorra
Γεωργία	2015	-16,9	3.730	17,4	68,7	13,9	80,0	20,3	45,6	69.700	54	Georgia
Ελβετία	2015	1,2	8.238	14,9	67,3	17,8	119,6	26,4	48,5	41.284	200	Switzerland

(συνέχ. - cont'd)

**ΠΙΝΑΚΑΣ ΙV (συνέχ.). ΠΛΗΘΥΣΜΟΣ, ΠΟΣΟΣΤΑ ΑΥΞΗΣΕΩΣ ΚΑΙ ΠΥΚΝΟΤΗΤΑ (επιλεγμένες χώρες)**  
**TABLE IV (cont'd). POPULATION, RATES OF INCREASE AND DENSITY (selected countries)**

Χώρα Country	Χρόνος Year (1)	Ετήσιο ποσοστό αύξησης Annual rate of increase % (2)	Πληθυσμός Population (000's)		Ηλικίες πληθυσμού Age structure of population %		Ποσοστό - Ratio (%)		Έκταση Surface Km <sup>2</sup>	Πυκνότητα ανά τετραγωνικό χιλιόμετρο Density per square kilometre	Country
			0-14	15-64	65+	0-14	15-64	(0-14)+(65+)/ (15-64)			
Ισλανδία	2015	1,1	329	20,4	66,1	13,5	66,5	20,5	103.000	3	Iceland
Λευκορωσία	2015	0,1	9.481	16,0	69,8	14,2	88,8	20,4	207.600	46	Belarus
Λίχτενσταϊν	2015	0,6	37	15,1	68,9	16,0	105,8	23,2	160	231	Liechtenstein
Μολδαβία	2015	-0,1	3.555	16,0	73,7	10,3	64,7	14,0	33.844	105	Moldova
Νορβηγία	2015	1,1	5.166	18,0	65,8	16,1	89,5	24,5	323.758	16	Norway
Ουκρανία	2015	-5,5	42.760	15,1	69,3	15,6	103,5	22,5	603.700	71	Ukraine
Ρωσία	2011	0,1	143.056	15,2	72,0	12,8	84,2	17,8	17.075.400	8	Russia
Σαν Μαρτίνο	2012	0,6	33	15,2	58,7	20,9	137,5	35,6	61	541	San Marino
Τουρκία	2015	1,3	77.696	24,3	67,8	8,0	32,8	11,8	769.604	101	Turkey
<b>ΑΦΡΙΚΗ</b>											<b>AFRICA</b>
Αίγυπτος	2015	2,2	91.508	33,2	61,6	5,2	15,7	8,5	1.001.449	92	Egypt
Αλγερία	2015	1,9	39.667	28,5	65,5	5,9	20,8	9,1	2.381.741	17	Algeria
Τυνησία	2015	1,1	11.254	23,4	69,1	7,6	32,5	11,0	163.610	72	Tunisia
Μαρόκκο	2015	1,4	34.378	27,2	66,6	6,2	22,7	9,3	446.550	77	Morocco
<b>ΑΜΕΡΙΚΗ</b>											<b>AMERICA</b>
Βραζιλία	2015	0,9	207.848	23,0	69,1	7,8	34,1	11,3	8.514.877	25	Brazil
Ην. Πολιτείες	2015	0,8	321.774	19,0	66,3	14,8	78,0	22,3	9.629.091	35	USA
Καναδάς	2015	1,0	35.940	16,0	67,9	16,1	101,0	23,8	9.970.610	4	Canada
Μεξικό	2015	1,4	127.017	27,6	65,9	6,5	23,4	9,8	1.958.201	65	Mexico
<b>ΑΣΙΑ</b>											<b>ASIA</b>
Ιαπωνία	2015	-0,1	126.573	12,9	60,8	26,3	204,9	43,3	377.873	347	Japan
Ιορδανία	2015	3,0	7.595	35,5	60,7	3,8	10,7	6,2	89.342	86	Jordan
Ισραήλ	2015	1,7	8.064	27,8	60,9	11,2	40,4	18,4	22.145	373	Israel
Κίνα	2015	0,5	1.376.049	17,2	73,2	9,6	55,4	13,0	9.596.961	147	China
Λιβανός	2015	6,0	5.851	24,0	67,9	8,1	33,9	12,0	10.400	572	Lebanon
Συρία	2015	-2,3	18.502	37,1	58,8	4,1	10,9	6,9	185.180	101	Syria
<b>ΩΚΕΑΝΙΑ</b>											<b>OCEANIA</b>
Αυστραλία	2015	1,6	23.969	18,7	66,3	15,0	80,5	22,7	7.692.024	3	Australia
Νέα Ζηλανδία	2015	0,7	4.529	20,2	64,9	14,9	73,5	22,9	270.467	17	New Zealand

Σημ.-Note: 1. Ο πιο πρόσφατος χρόνος - latest available year.

2. Για τις χώρες της Αφρικής, Αμερικής, Ασίας και Ωκεανίας παρουσιάζονται τα μέσα έτησια ποσοστά αύξησης για την περίοδο 2010-2015 - For the countries of Africa, America, Asia and Oceania the average annual rate of population change (percentage) for the period 2010-2015 is presented.

Πηγές/Sources: 1. World Population Prospects, 2015

2. EUROSTAT database (<http://ec.europa.eu/eurostat/data/database>)

**ΠΙΝΑΚΑΣ V. ΔΗΜΟΓΡΑΦΙΚΑ ΜΕΓΕΘΗ ΣΤΙΣ ΧΩΡΕΣ ΤΗΣ Ε.Ε.  
TABLE V. DEMOGRAPHIC INDICATORS IN EU COUNTRIES**

Χώρα Country	Χρόνος Year (1)	Ποσοστά ανά 1000 κατοίκους - Rates per 1000 population					Συνολικό ποσοστό γονιμότητας Total fertility rate	Ποσοστό βρεφικής θνησιμότητας Infant mortality rate	Προσδοκώμενη διάρκεια ζωής Expectation of life at birth		Country	
		Γαμήλιος γάμος Marriage	Διαζύγιο Divorce	Γεννησιμότητα Birth	Θνησιμότητα Death	Φυσική αύξηση Natural increase			Περίοδος Period	Άντρες Males		Γυναίκες Females
<b>ΚΥΠΡΟΣ</b>	<b>2015</b>	<b>7,2</b>	<b>2,1</b>	<b>10,9</b>	<b>6,9</b>	<b>4,0</b>	<b>1,32</b>	<b>2,7</b>	<b>2015</b>	<b>79,8</b>	<b>83,5</b>	<b>CYPRUS</b>
<b>Χώρες Ε.Ε. (28)</b>	<b>2011</b>	<b>4,2</b>	<b>2,0</b>	<b>10,5</b>	<b>9,7</b>	<b>0,8</b>	<b>1,59</b>	<b>3,9</b>	<b>2014</b>	<b>78,1</b>	<b>83,6</b>	<b>E.U. Countries (28)</b>
Αυστρία	2012	4,6	2,0	9,4	9,4	-0,1	1,44	3,2	2014	79,1	84,0	Austria
Βέλγιο	2012	3,8	2,3	11,5	9,8	1,7	3,80	3,8	2014	78,8	83,9	Belgium
Γαλλία	2011	3,6	2,0	12,7	8,4	4,3	2,01	3,5	2014	79,5	86,0	France
Γερμανία	2014	4,8	2,1	8,8	10,7	-1,9	1,47	3,2	2014	78,7	83,6	Germany
Δανία	2014	5,0	3,4	10,1	9,1	1,0	1,69	4,0	2014	78,7	82,8	Denmark
Ελλάδα	2013	4,7	1,5	8,6	10,2	-1,6	1,29	3,7	2014	78,9	84,1	Greece
Ην. Βασίλειο	2011	4,5	2,1	12,8	8,7	4,0	1,91	4,2	2014	79,5	83,2	Un. Kingdom
Ιρλανδία	2012	4,5	0,6	15,7	6,3	9,5	2,01	3,5	2014	79,3	83,5	Ireland
Ισπανία	2014	3,4	2,2	9,2	8,5	0,7	1,32	2,8	2014	80,4	86,2	Spain
Ιταλία	2014	3,1	0,9	8,3	9,8	-1,6	1,37	2,8	2014	80,7	85,6	Italy
Λουξεμβούργο	2014	3,0	2,6	10,9	6,9	4,0	1,50	2,8	2014	79,4	85,2	Luxembourg
Ολλανδία	2014	3,9	2,1	10,4	8,3	2,1	1,71	3,6	2014	80,0	83,5	Netherlands
Πορτογαλλία	2013	3,1	2,2	7,9	10,2	-2,3	1,21	2,9	2014	78,0	84,4	Portugal
Σουηδία	2014	5,5	2,7	11,9	9,2	2,7	1,88	2,2	2014	80,4	84,2	Sweden
Φιλανδία	2014	4,5	2,5	10,5	9,6	0,9	1,71	2,2	2014	78,4	84,1	Finland
Εσθονία	2014	4,7	2,4	10,3	11,8	-1,5	1,54	2,7	2014	72,4	81,9	Estonia
Λετονία	2014	6,3	3,1	10,9	14,3	-3,4	1,65	3,8	2014	69,1	79,4	Latvia
Λιθουανία	2014	7,6	3,3	10,4	13,7	-3,4	1,63	3,9	2014	69,2	80,1	Lithuania
Μάλτα	2014	6,7	0,8	9,8	7,7	2,2	1,42	5,0	2014	79,8	84,2	Malta
Ουγγαρία	2014	3,9	2,0	9,5	12,8	-3,3	1,44	4,5	2014	72,3	79,4	Hungary
Πολωνία	2014	5,0	1,7	9,9	9,9	0,0	1,32	4,2	2014	73,7	81,7	Poland
Σλοβακία	2014	4,9	1,9	10,2	9,5	0,7	1,37	5,8	2014	73,3	80,5	Slovak Rep.
Σλοβενία	2014	3,2	1,2	10,3	9,2	1,1	1,58	1,8	2014	78,2	84,1	Slovenia
Τσεχία	2014	4,3	2,5	10,4	10,0	0,4	1,53	2,4	2014	75,8	82,0	Czech Republic
Βουλγαρία	2014	3,4	1,5	9,4	15,1	-5,7	1,53	7,6	2014	71,1	78,0	Bulgaria
Ρουμανία	2014	5,9	1,4	9,7	12,8	-3,1	1,52	8,4	2014	71,4	78,7	Romania
Κροατία	2013	4,5	1,4	9,4	11,8	-2,5	1,46	4,1	2014	74,7	81,0	Croatia

Σημ.-Note: 1. Ο πιο πρόσφατος χρόνος - latest available year.

Πηγή/Source: EUROSTAT database (<http://ec.europa.eu/eurostat/data/database>)

## **Περισσότερες Στατιστικές για την Κύπρο**

Για πλήρη στατιστική πληροφόρηση επισκεφθείτε την ιστοσελίδα της Στατιστικής Υπηρεσίας της Κύπρου:

<http://www.cystat.gov.cy>

Η ιστοσελίδα είναι φιλική προς τους χρήστες και διατίθεται σε δυο γλώσσες, Ελληνική και Αγγλική. Περιλαμβάνει τα πιο πρόσφατα στατιστικά στοιχεία και χρονοσειρές στοιχείων ταξινομημένα στις ακόλουθες θεματικές ενότητες:

### **ΟΙΚΟΝΟΜΙΑ**

Εθνικοί Λογαριασμοί  
Δημόσια Οικονομικά  
Κυριότεροι Οικονομικοί Δείκτες  
Δείκτης Τιμών Καταναλωτή  
Εναρμονισμένος Δείκτης Τιμών Καταναλωτή

### **ΠΛΗΘΥΣΜΟΣ ΚΑΙ ΚΟΙΝΩΝΙΚΕΣ ΣΥΝΘΗΚΕΣ**

Πληθυσμός  
Απογραφή Πληθυσμού  
Υγεία  
Εκπαίδευση  
Συνθήκες Διαβίωσης και Κοινωνική Προστασία  
Στοιχεία κατά Φύλο  
Εγκλημα

### **ΕΡΓΑΣΙΑ**

Απασχόληση  
Ανεργία  
Εργατικό Κόστος και Απολαβές  
Μητρώο Επιχειρήσεων

### **ΕΞΩΤΕΡΙΚΟ ΕΜΠΟΡΙΟ**

Εξωτερικό Εμπόριο

### **ΓΕΩΡΓΙΑ**

Γεωργία

### **ΒΙΟΜΗΧΑΝΙΑ, ΚΑΤΑΣΚΕΥΕΣ**

Βιομηχανία  
Κατασκευές

### **ΥΠΗΡΕΣΙΕΣ**

Τουρισμός  
Μεταφορές και Επικοινωνίες  
Χονδρικό και Λιανικό Εμπόριο  
Άλλες Υπηρεσίες

### **ΕΝΕΡΓΕΙΑ, ΠΕΡΙΒΑΛΛΟΝ**

Ενέργεια  
Περιβάλλον

### **ΕΠΙΣΤΗΜΗ ΚΑΙ ΤΕΧΝΟΛΟΓΙΑ**

Έρευνα και Ανάπτυξη  
Καινοτομία  
Κοινωνία της Πληροφορίας

### **ΓΕΝΙΚΑ**

Γενικά

Στην ιστοσελίδα περιλαμβάνονται επίσης όλες οι ανακοινώσεις, πληροφορίες για τη Στατιστική Υπηρεσία, ο περί Στατιστικής Νόμος, Κατάλογος Εκδόσεων με πληροφορίες για όλες τις εκδόσεις της Στατιστικής Υπηρεσίας που κυκλοφόρησαν από την ίδρυσή της μέχρι σήμερα, εκδόσεις σε ηλεκτρονική μορφή (pdf), καθώς επίσης και συνδέσμοι στις ιστοσελίδες των Στατιστικών Υπηρεσιών άλλων χωρών και διεθνών οργανισμών. Στην ιστοσελίδα δημοσιεύεται επίσης "Ετήσιο Ημερολόγιο Ανακοινώσεων" το οποίο παρουσιάζει τις ημερομηνίες ανακοινώσεων των βραχυπρόθεσμων στατιστικών.

Τα στατιστικά στοιχεία και οι ηλεκτρονικές εκδόσεις (pdf) διατίθενται στην ιστοσελίδα δωρεάν. Οι έντυπες εκδόσεις διατίθενται προς πώληση από τα κεντρικά γραφεία της Στατιστικής Υπηρεσίας στη Λευκωσία και από το Τυπογραφείο της Κυπριακής Δημοκρατίας.

## **Κέντρο Υποστήριξης Ευρωπαϊκών Στατιστικών Δεδομένων**

Όλες οι πληροφορίες που περιέχονται στην ιστοσελίδα της Eurostat (Ευρωπαϊκή Στατιστική Υπηρεσία) διατίθενται δωρεάν στους χρήστες. Η ιστοσελίδα (<http://ec.europa.eu/eurostat>) προσφέρει, μεταξύ άλλων, πρόσβαση στις βάσεις δεδομένων καθώς και τις εκδόσεις της Eurostat σε ηλεκτρονική μορφή (pdf).

Η Eurostat οργάνωσε σε συνεργασία με τα Κράτη Μέλη, ένα δίκτυο κέντρων υποστήριξης. Αποστολή τους είναι να παρέχουν βοήθεια και καθοδήγηση στους διαδικτυακούς χρήστες ευρωπαϊκών στατιστικών και ως εκ τούτου σε όλους τους χρήστες της ιστοσελίδας της Eurostat.

Από τον Ιανουάριο του 2005, στη Στατιστική Υπηρεσία λειτουργεί Κέντρο Υποστήριξης Ευρωπαϊκών Στατιστικών Δεδομένων, του οποίου ο ρόλος είναι να παρέχει, εκ μέρους της Eurostat, υποστήριξη στους χρήστες για τα ακόλουθα:

- Ενημέρωση για τη διαθεσιμότητα δεδομένων και εκδόσεων
- Επιβεβαίωση δεδομένων
- Μεθοδολογικές πληροφορίες
- Τεχνική υποστήριξη

Οι ενδιαφερόμενοι χρήστες μπορούν να επικοινωνούν με το Κέντρο μέσω:

- της ιστοσελίδας της Στατιστικής Υπηρεσίας στο μέρος Υπηρεσίες / Κέντρο Υποστήριξης Δεδομένων E.E.
- του ηλεκτρονικού ταχυδρομείου: [eustatistics@cystat.mof.gov.cy](mailto:eustatistics@cystat.mof.gov.cy)
- του τηλεφώνου: +357-22605151
- του τηλεομοιοτύπου: +357-22661313

Η εξυπηρέτηση γίνεται καθημερινά στις ώρες λειτουργίας της δημόσιας υπηρεσίας.

## **More Statistics on Cyprus**

Detailed statistics on Cyprus are available on the website of the Statistical Service of Cyprus:

<http://www.cystat.gov.cy>

The website is user friendly and is available in both Greek and English. It includes the latest statistics and time series data grouped in the following themes:

<b>ECONOMY AND FINANCE</b> National Accounts Public Finance Main Economic Indicators Consumer Price Index Harmonized Index of Consumer Prices	<b>LABOUR</b> Employment Unemployment Labour Cost and Earnings Business Register	<b>SERVICES</b> Tourism Transport and Communications Wholesale and Retail Trade Other Services
<b>POPULATION AND SOCIAL CONDITIONS</b> Population Population Census Health Education Living Conditions and Social Protection Gender Statistic Crime	<b>EXTERNAL TRADE</b> External Trade	<b>ENERGY, ENVIRONMENT</b> Energy Environment
	<b>AGRICULTURE</b> Agriculture	<b>SCIENCE AND TECHNOLOGY</b> Research and Development Innovation Information Society
	<b>INDUSTRY, CONSTRUCTION</b> Industry Construction	<b>GENERAL</b> General

The website also includes all the announcements, information about the Statistical Service, the Statistics Law, a Publications Catalogue containing details of the publications issued by the Statistical Service since its establishment, electronic publications (pdf) and links to websites of statistical services of other countries and international organizations. In addition, the website contains the "Annual Release Calendar" which presents the release dates of short-term statistics.

Data and electronic publications (pdf) are available on the website free of charge. Paper publications are obtainable from the central offices of the Statistical Service in Lefkosia and from the Printing Office of the Republic of Cyprus.

## **European Statistical Data Support (ESDS)**

All the information contained on the website of Eurostat (<http://ec.europa.eu/eurostat>) is available free of charge to all users. Amongst other, the website offers access to statistical data contained in Eurostat's databases as well as to the publications of Eurostat in electronic format (pdf).

Eurostat set up with all Member States a network of support centers. Their mission is to provide help and guidance to Internet users of European statistical data, thus to all users of Eurostat's website.

As from January 2005 the Statistical Service of Cyprus (CYSTAT) has set up the Centre of European Statistical Data Support (ESDS) which provides, on behalf of Eurostat, free of charge support on EU data for the following:

- Information on availability of data/ publications
- Verification of data
- Methodological information
- Technical support

Users may contact the ESDS Centre via:

- CYSTAT's website (<http://www.cystat.gov.cy>) under the section Services / ESDS where they can fill out the predefined form
- email: [eustatistics@cystat.mof.gov.cy](mailto:eustatistics@cystat.mof.gov.cy)
- telephone: +357-22605151
- fax: +357-22661313

The service is available daily during the working hours of the Cyprus civil service.